

brother

連続前立ボタン付けマシン

CONTINUOUS FRONT PLACKET BUTTON ATTACHMENT UNIT

ANNÄHVORRICHTUNG FÜR VORDERE KNOPFREIHEN

UNITE DE FIXATION DE BOUTONS AVEC PLAQUETTE AVANT CONTINUE

BOTÓN DEL APARATO DE FIJACIÓN DE LA PLAQUETA CONTINUA

DELANTERA

BAS-550

パーツブック

PARTS BOOK

TEILEKATALOG

LIVRE DES PIECES

LIBRO DE REFERENCIA DE PIEZAS

PICK LOCATION
03WS07-602

ORDER: 240233



QUANTITY

1

EA

0

0

CASES

EA

BATCH: 6

PART: 196550001



PARTS BOOK (BAS-550)

brother We're at your side.

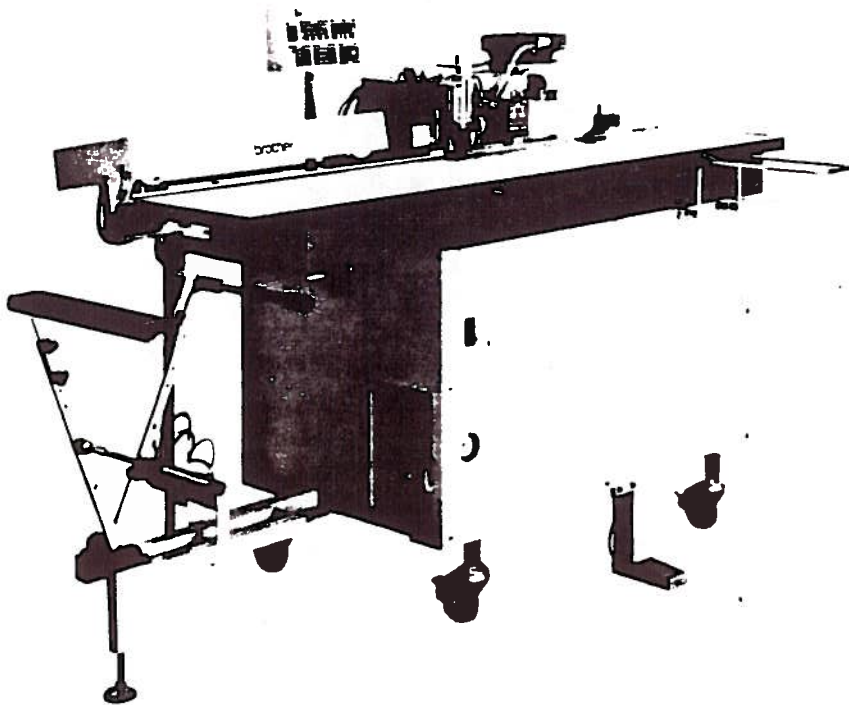

1907

1. The first part of the report deals with the general principles of the subject.

2. The second part of the report deals with the application of these principles to the case at hand.

3. The third part of the report deals with the conclusions reached in the course of the investigation.

4. The fourth part of the report deals with the recommendations made in the course of the investigation.

5. The fifth part of the report deals with the summary of the findings of the investigation.

Notes for using this parts book

1. If the symbol is found in the "parts No." column, refer to the different parts list on page 35.
2. The symbol in the "Parts No." column indicates that the parts is not available for supply. If, however, there is a number in the "Assembly No." column, the parts can be ordered as an assembly. Please, therefore, order by using the assembly number.
3. This book was prepared based on information available in March, 1985.
4. Parts are subject to changes in design without prior notice.

CONTENTS

| | | | |
|--------------------------------------------------|----|-------------------------------------------|----|
| A. Machine body | 1 | S. Power table (2) | 20 |
| B. Driving clutch and brake mechanism | 2 | a. Button feeder mechanism (1) | 21 |
| C. Needle bar and driving clutch mechanism | 3 | a. Button feeder mechanism (2) | 22 |
| D. Loop spreading mechanism | 3 | a. Button feeder mechanism (3) | 22 |
| E. Lower shaft mechanism | 4 | a. Button feeder mechanism (4) | 23 |
| F. Stitch number conversion | 4 | a. Button feeder mechanism (5) | 24 |
| G. Feed mechanism (1) | 5 | a. Button feeder mechanism (6) | 25 |
| G. Feed mechanism (2) | 6 | a. Button feeder mechanism (7) | 26 |
| H. Presser lift mechanism | 7 | b. Starting device mechanism | 27 |
| J. Threading mechanism | 8 | c. Button sortor mechanism | 28 |
| K. Thread trimmer mechanism | 9 | d. Thread wiper mechanism | 29 |
| L. Crossover stitch mechanism | 10 | e. Control box mechanism | 30 |
| M. Stacker mechanism (1) | 11 | f. Power supply equipment mechanism | 31 |
| M. Stacker mechanism (2) | 12 | g. Button detector mechanism | 31 |
| N. Control box mechanism | 13 | Z. Accessories | 32 |
| P. Air pressure mechanism | 14 | X. OPTION PARTS (1) | 33 |
| Q. Power supply equipment mechanism | 15 | X. OPTION PARTS (2) | 34 |
| R. Cloth control system mechanism (1) | 16 | DIFFERENT PARTS LIST | 35 |
| R. Cloth control system mechanism (2) | 17 | GAUGE PARTS LIST | 36 |
| R. Cloth control system mechanism (3) | 18 | OPTION | 36 |
| S. Power table (1) | 19 | INDEX | 37 |

Anmerkungen zum Gebrauch dieses Stücklistebuches

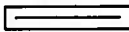
1. Dieses Zeichen  in der Spalte "Parts No. (Teilnummer)" verweist auf die Gesonderte Stückliste auf Seite 35.
2. Diese Zeichen  in der Spalte "Teilnummer" bedeutet, daß dieser Teil nicht lieferbar ist. Wenn jedoch in der Spalte "Gerätesatznummer" eine Nummer steht, kann dieser Teil als ein Geräteteilsatz bestellt werden. Bestellen Sie daher bitte mit dieser Gerätesatznummer.
3. Dieses Buch basiert auf den Informationen vom März, 1985.
4. Modelländerungen sind vordehalten.

INHALTSVERZEICHNIS

| | | | |
|------------------------------------------------|----|----------------------------------------|----|
| A. Maschinengehäuse | 1 | S. Motorgestell (2) | 20 |
| B. Antriebskupplung und stoppmechanismus | 2 | a. Knopfzuführungvorrichtung (1) | 21 |
| C. Nadelstange und Antriebskupplung | 3 | a. Knopfzuführungvorrichtung (2) | 22 |
| D. Schleifenzieher | 3 | a. Knopfzuführungvorrichtung (3) | 22 |
| E. Untere Welle | 4 | a. Knopfzuführungvorrichtung (4) | 23 |
| F. Stichzahlumrechnung | 4 | a. Knopfzuführungvorrichtung (5) | 24 |
| G. Transportvorrichtung (1) | 5 | a. Knopfzuführungvorrichtung (6) | 25 |
| G. Transportvorrichtung (2) | 6 | a. Knopfzuführungvorrichtung (7) | 26 |
| H. Anhebemechanismus | 7 | b. Startvorrichtung | 27 |
| J. Fadenführungsvorrichtung | 8 | c. Knopfsortierer | 28 |
| K. Fadenabschneidevorrichtung | 9 | d. Fadenwischvorrichtung | 29 |
| L. Verbindungsstichvorrichtung | 10 | e. Schaltkasten | 30 |
| M. Anhäufung (1) | 11 | f. Stromversorgung | 31 |
| M. Anhäufung (2) | 12 | g. Knopfdetektor | 31 |
| N. Schaltkasten | 13 | Z. Zubehör | 32 |
| P. Luftdruck | 14 | X. SONDERZUBEHÖR (1) | 33 |
| Q. Stromversorgung | 15 | X. SONDERZUBEHÖR (2) | 34 |
| R. Stoffführungsvorrichtung (1) | 16 | ZUBEHÖRISTE | 35 |
| R. Stoffführungsvorrichtung (2) | 17 | LEHRENLISTE | 36 |
| R. Stoffführungsvorrichtung (3) | 18 | OPTION | 36 |
| S. Motorgestell (1) | 19 | VERZEICHNIS | 37 |

Notes sur l'utilisation de ce manuel de pièces détachées

1. Si le symbole se trouve dans la colonne "Parts No. (N° de pièce)", veuillez vous référer à la liste de pièces annexe page 35.
2. Le symbole dans la colonne "N° de pièce" signifie que la pièce ne peut être fournie. Si, dans la colonne "N° jeu de pces", il y a un numéro de nomenclature, la pièce peut être commandée comme faisant partie d'un jeu de pièces. Donc, pour toute commande, veuillez spécifier le n° du jeu de pièces.
3. Ce manuel a été fait d'après les renseignements valables au mois de Mars, 1985.
4. Les pièces peuvent être sujettes à des modifications sans préavis.

TABLE DES MATIERES

| | | | |
|----------------------------------------------------------------------|----|-----------------------------------------------------------------|----|
| A. Corps de la machine | 1 | S. Mécanisme du plateau de la machine (1) | 19 |
| B. Embayage d'entraînement et mécanisme d'arrêt | 2 | S. Mécanisme du plateau de la machine (2) | 20 |
| C. Barre à aiguille et mécanisme d'embrayage d'entraînement | 3 | a. Alimentation pour boutons (1) | 21 |
| D. Etirement de boucle | 3 | a. Alimentation pour boutons (2) | 22 |
| E. Mécanisme de l'arbre inférieur | 4 | a. Alimentation pour boutons (3) | 22 |
| F. Conversion de nombre de points | 4 | a. Alimentation pour boutons (4) | 23 |
| G. Mécanisme de l'entraînement (1) | 5 | a. Alimentation pour boutons (5) | 24 |
| G. Mécanisme de l'entraînement (2) | 6 | a. Alimentation pour boutons (6) | 25 |
| H. Mécanisme et d'élévateur de presseur | 7 | a. Alimentation pour boutons (7) | 26 |
| J. Mécanisme de l'enfilage | 8 | b. Mécanisme de dispositif de démarrage | 27 |
| K. Mécanisme de coupe-fill | 9 | c. Tricur de bouton | 28 |
| L. Mécanisme de point zigzag double | 10 | d. Mécanisme de tire-fil | 29 |
| M. Mécanisme de lémpileur (1) | 11 | e. Mécanisme du boîtier de contrôle | 30 |
| M. Mécanisme de lémpileur (2) | 12 | f. Mécanisme de léquipement en alimentation électrique | 31 |
| N. Mécanisme du boîtier de contrôle | 13 | g. Détecteur de bouton | 31 |
| P. Mécanisme de la pression d'air | 14 | Z. Accessoires | 32 |
| Q. Mécanisme de léquipement en alimentation électrique | 15 | X. PIECES EN OPTION (1) | 33 |
| R. Mécanisme de la système de contrôle du tissu (1) | 16 | X. PIECES EN OPTION (2) | 34 |
| R. Mécanisme de la système de contrôle du tissu (2) | 17 | LISTE DES PIECES ACCESSOIRES | 35 |
| R. Mécanisme de la système de contrôle du tissu (3) | 18 | LISTA DES PIECES D'ECARTEMENT | 36 |
| | | OPTION | 36 |
| | | INDEX | 37 |

Notas para usar este Libro de Piezas

1. De haber un símbolo en la columna de "Parts No. (Número de Pieza)", habrá que mirar la liste de piezas separada de la página 35.
2. El símbolo , que se encuentra en la columna del "Número de Pieza", quiere decir que no se dispone de dicha pieza sola. Cuando, empero, hay un número en la columna del "Número de Juego", se podrá ordenar la pieza con todo el juego. Por lo tanto, será mejor hacer el pedido recurriendo al número del juego respectivo.
3. Este libro ha sido compilado basándose en los datos de que se disponía en marzo de 1985.
4. Las piezas quedan sujetas a cambios de diseño sin aviso previo.

INDICE

| | | | |
|--------------------------------------------------------------|----|--------------------------------------------------------------|----|
| A. Denominación del mecanismo | 1 | S. Mecanismo del mesa de la máquina (1) | 19 |
| B. Embrague de mando y mecanismo de detención | 2 | S. Mecanismo del mesa de la máquina (2) | 20 |
| C. Barra de aguja y mecanismo de embrague de mando | 3 | a. Botón de alimentación (1) | 21 |
| D. Ensanche de bucle | 3 | a. Botón de alimentación (2) | 22 |
| E. Mecanismo de la eje inferior | 4 | a. Botón de alimentación (3) | 22 |
| F. Conversión de número de puntadas | 4 | a. Botón de alimentación (4) | 23 |
| G. Mecanismo de la alimentación (1) | 5 | a. Botón de alimentación (5) | 24 |
| G. Mecanismo de la alimentación (2) | 6 | a. Botón de alimentación (6) | 25 |
| H. Mecanismo de prensatelas y levantador | 7 | a. Botón de alimentación (7) | 26 |
| J. Mecanismo de la enhebrado | 8 | b. Mecanismo del dispositivo de arranque | 27 |
| K. Mecanismo de recortadora de orillos | 9 | c. Clasificador de botones | 28 |
| L. Mecanismo de puntada cruzada | 10 | d. Mecanismo de limpiador de hilos | 29 |
| M. Mecanismo de apilador (1) | 11 | e. Mecanismo del caja de controles | 30 |
| M. Mecanismo de apilador (2) | 12 | f. Mecanismo de la equipo de alimentación de corriente | 31 |
| N. Mecanismo del caja de controles | 13 | g. Detector de botones | 31 |
| P. Mecanismo de la presión de aire | 14 | Z. Accesorios | 32 |
| Q. Mecanismo de la equipo de alimentación de corriente | 15 | X. PIEZAS OPCION (1) | 33 |
| R. Mecanismo de la sistema de control de tela (1) | 16 | X. PIEZAS OPCION (2) | 34 |
| R. Mecanismo de la sistema de control de tela (2) | 17 | LISTA DE PIEZAS ACCESORIAS | 35 |
| R. Mecanismo de la sistema de control de tela (3) | 18 | LISTA DE PIEZAS CALIBRADORAS | 36 |
| | | OPCIÓN | 36 |
| | | INDICE | 37 |

A. 主体関係

Machine body / Maschinengehäuse

Corps de la machine / Denominación del mecanismo

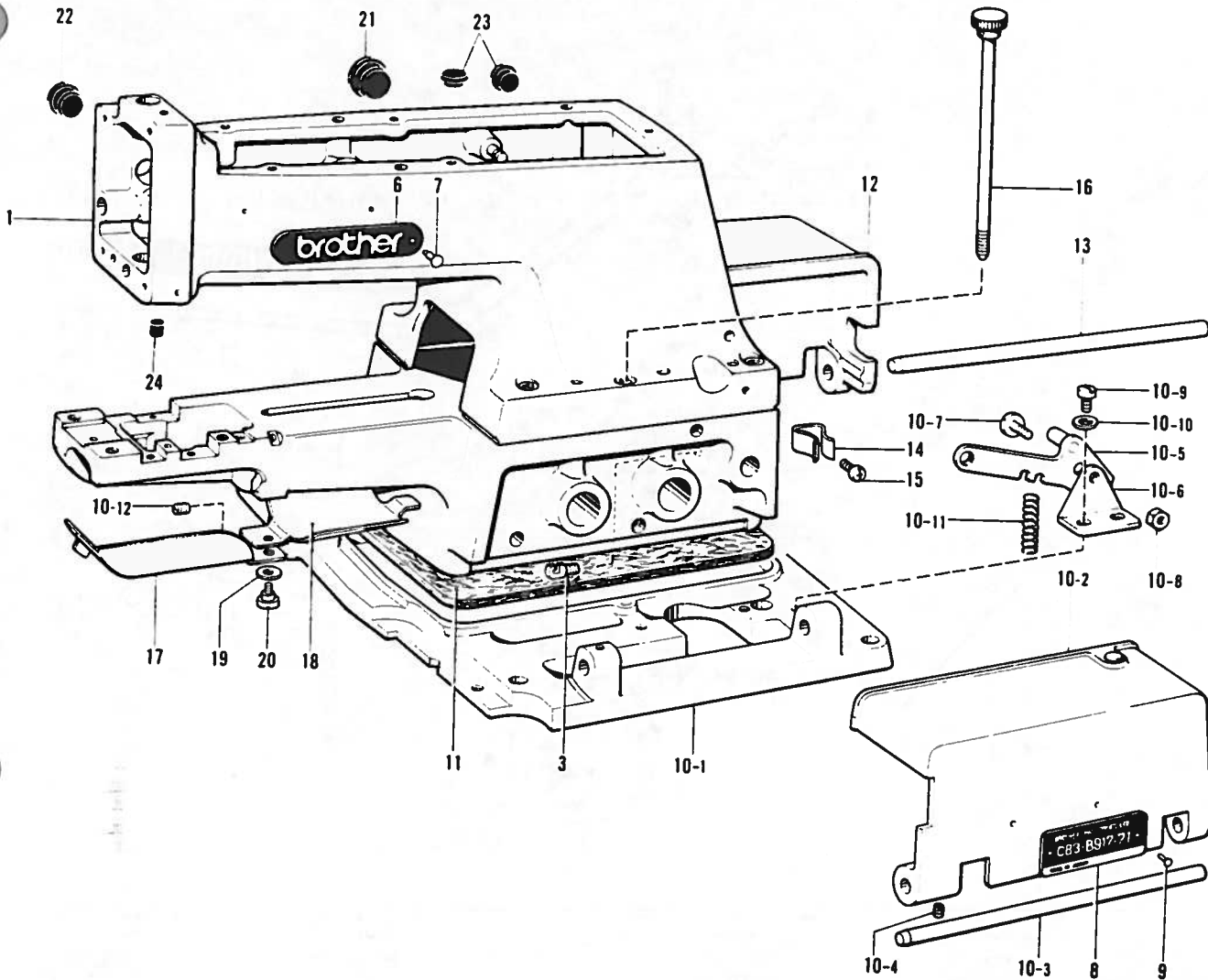

| 参照番号 Ref No. | 品名 Name of Parts | 数量 Q'ty | 部品コード Parts No | 参照番号 Ref No | 品名 Name of Parts | 数量 Q'ty | 部品コード Parts No |
|-----------------|------------------------------------------|------------|-------------------|----------------|-------------------------------------|------------|-------------------|
| 1 | アームベッドクミ Arm Bed Assembly | 1 | | 10-11 | クラッチサドウレバーバネ Spring | 1 | 115026-001 |
| 3 | バネカケ Spring Hook | 1 | 141334-001 | 10-12 | トメネジ6.35 Screw 6.35 | 2 | 100251-001 |
| 6 | ブラザーネームイタ Name Plate | 2 | | 11 | ベッドダイフェルト Felt | 1 | 114982-000 |
| 7 | トメピン Pin | 4 | | 12 | ベッドカバーLクミ Bed Cover (L) Assembly | 1 | S03374-001 |
| 8 | ケイシキイタ Model Plate | 1 | | 13 | ベッドカバーシク Bed Cover Shaft | 1 | 114984-000 |
| 9 | トメピン Pin | 2 | | 14 | ベッドカバートメバネ Bed Cover Stop Spring | 2 | 114985-001 |
| 10 | ベッドダイクミB Bed Base Assembly (B) | 1 | S05671-001 | 15 | ナベコ437-40X5 Screw 437-40X5 | 2 | 062680-512 |
| 10-1 | ベッドダイB Bed Base (B) | 1 | | 16 | アームベッドコチイボルト Bolt | 1 | 114986-101 |
| 10-2 | ベッドカバーRクミB Bed Cover (R) Assembly(B) | 1 | S05685-001 | 17 | ルーパーカバー Looper Cover | 1 | 115275-001 |
| 10-3 | ベッドカバーシク Bed Cover Shaft | 1 | 114984-000 | 18 | ベッドツツカバー Cover | 1 | S03376-001 |
| 10-4 | トメネジ5.95 Screw 5.95 | 2 | 151605-002 | 19 | ザガネ Washer | 1 | 105329-001 |
| 10-5 | クラッチサドウレバークミ Clutch Drvng Lever | 1 | 142307-001 | 20 | ダンネジ4.37 Stud Screw 4.37 | 1 | 114988-001 |
| 10-6 | クラッチサドウレバークミ Clutch Drvng Lever Plate | 1 | 115025-001 | 21 | メクラセン Oil Cap | 1 | 108520-001 |
| 10-7 | シメネジ5.56 Screw 5.56 | 1 | 115268-002 | 22 | メクラセン Oil Cap | 1 | 117934-001 |
| 10-8 | 1シュナット 556-32 Nut 556-32 | 1 | 021750-102 | 23 | メクラセン Oil Cap | 2 | 117936-001 |
| 10-9 | ナベコ476-32X12 Screw 476-32X12 | 2 | 062711-212 | 24 | メクラセン Oil Cap | 1 | 110104-000 |
| 10-10 | ヒラザガネチュウ4.76 Washer 4.76 | 2 | 025710-232 | | | | |

B. 駆動・停止関係

Driving clutch and brake mechanism / Antriebskupplung und stoppmechanismus

Embrayage d'entraînement et mécanisme d'arrêt / Embrague de mando y mecanismo de detención

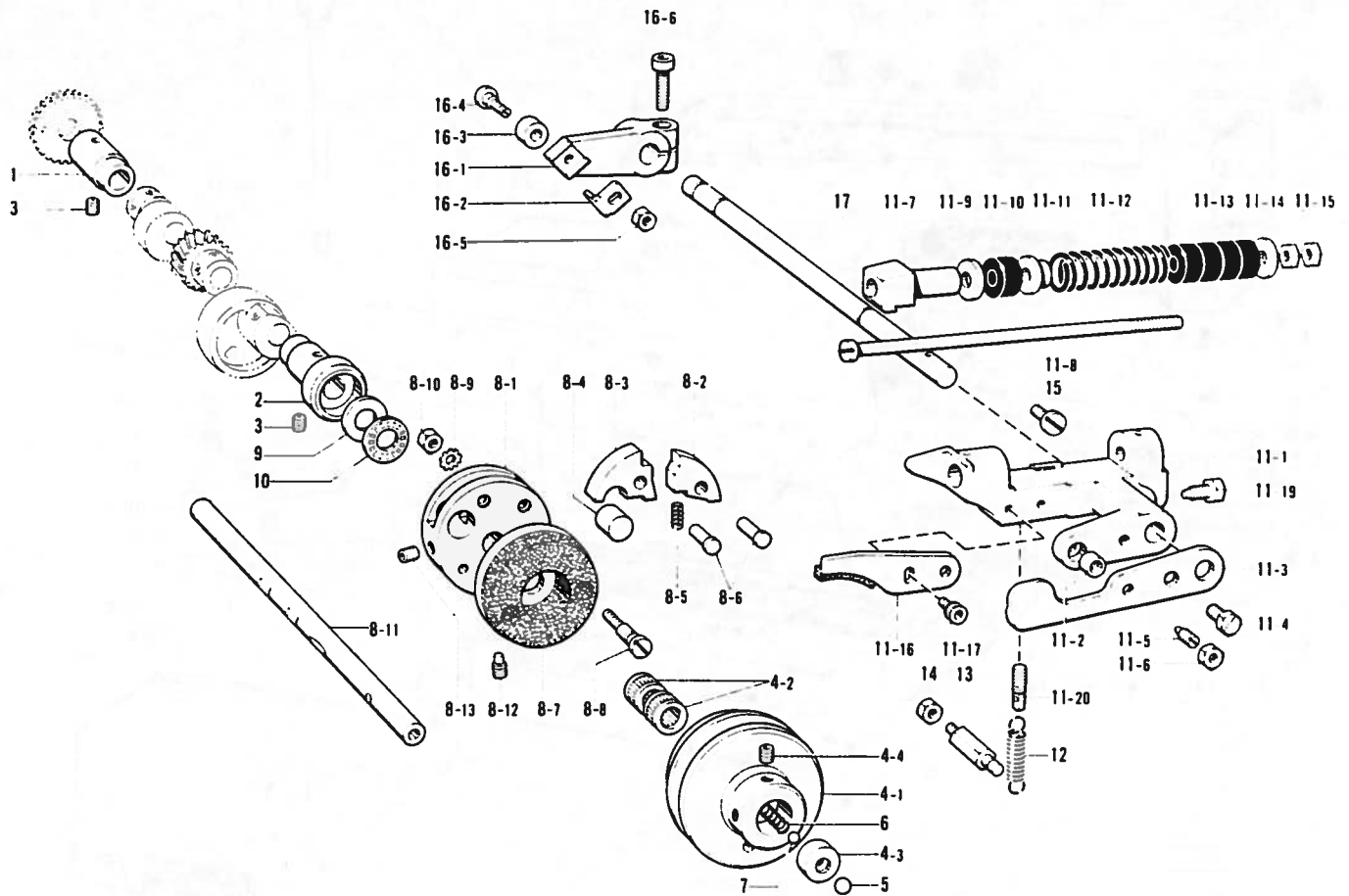

| 参照番号 Ref No | 品名 Name of Parts | 個数 Q'ty | 部品コード Parts No | 参照番号 Ref No | 品名 Name of Parts | 個数 Q'ty | 部品コード Parts No |
|----------------|---------------------|------------|-------------------|----------------|---------------------|------------|-------------------|
| 1 | クドウジクメタルL | 1 | 115215-000 | 11-3 | ボールオサエイタ | 1 | S03392-001 |
| 2 | クドウジクメタルR | 1 | S03378-000 | 11-4 | ボルト 6.35 | 1 | 115011-001 |
| 3 | トメネジ 3.95x7 | 2 | 013760-712 | 11-5 | トメネジ 6.35 | 1 | 115012-002 |
| 4 | プーリー | 1 | S03379-001 | 11-6 | ナット 6.35 | 1 | 150554-002 |
| 4-1 | プーリー | 1 | S03380-001 | 11-7 | ストップタイ | 1 | S03393-001 |
| 4-2 | ニードルベアリング | 2 | 114992-000 | 11-8 | ストップバジク | 1 | S03394-001 |
| 4-3 | ボールウケ | 1 | S03694-001 | 11-9 | ヒラザガネダイ 7.14 | 1 | 025800-332 |
| 4-4 | トメネジ 4.76x7 | 2 | 013710-712 | 11-10 | カンショウゴム | 1 | S03395-000 |
| 5 | コウキュウ 5/16 | 1 | 071079-450 | 11-11 | バネウケ | 1 | 151892-001 |
| 6 | プーリモドシオシバネ | 1 | 114997-001 | 11-12 | クラッチストッパーバネ | 1 | S03396-001 |
| 7 | コウキュウ 7/32 | 1 | 071055-650 | 11-13 | カンショウゴム | 4 | 115018-001 |
| 8 | ストップカム | 1 | S03381-001 | 11-14 | ヒラザガネダイ 7.14 | 1 | 025800-332 |
| 8-1 | ストップカム | 1 | S03382-001 | 11-15 | ナット 1シユ 7.14 | 2 | 021800-102 |
| 8-2 | セイドウカムヘン | 1 | S03383-001 | 11-16 | ブレーキレバークミ | 1 | S03397-001 |
| 8-3 | ストップカムヘン | 1 | S03384-001 | 11-17 | アナボルト 5x10 | 2 | 018501-022 |
| 8-4 | カンショウゴム | 1 | S03385-000 | 11-18 | クラッチタイセットネジ | 1 | 115014-001 |
| 8-5 | ストップカムバネ | 1 | S03386-001 | 11-20 | バネカケ | 1 | S03401-001 |
| 8-6 | カムヘンジク | 2 | 115004-001 | 12 | クラッチヒキバネ | 1 | S03402-001 |
| 8-7 | クラッチタイ | 1 | S03387-001 | 13 | バネカケ | 1 | 115022-001 |
| 8-8 | シメネジ 5.56 | 2 | S05725-001 | 14 | ナット 4.37 | 1 | 102571-003 |
| 8-9 | ハツキザガネ | 2 | 115000-000 | 15 | ストッパーネジ | 1 | S03403-001 |
| 8-10 | 1シユナット 558-32 | 2 | 021750-112 | 16 | セイギョレバークミ | 1 | S03404-001 |
| 8-11 | クドウジク | 1 | S03388-001 | 16-1 | ハリカズセイギョレバー | 1 | S03405-001 |
| 8-12 | ストップカムセットネジ | 1 | 149996-001 | 16-2 | ツメ | 1 | S03406-001 |
| 8-13 | アナトメネジ 7.94x10 | 1 | 014821-022 | 16-3 | コロ | 1 | S03407-001 |
| 9 | ザガネ | 1 | 115007-001 | 16-4 | コロダンネジ | 1 | S03408-001 |
| 10 | タマシクウケ | 1 | 115008-000 | 16-5 | ナット 4.76 | 1 | 110161-004 |
| 11 | クラッチタイ | 1 | S03389-001 | 16-6 | アナボルト 6x20 | 1 | 018062-022 |
| 11-1 | クラッチタイ | 1 | S03390-001 | 17 | クラッチタイシク | 1 | S03400-001 |
| 11-2 | アチザ | 1 | S03391-001 | | | | |

C. 針棒駆動関係

Needle bar and driving clutch mechanism / Nadelstange und Antriebskupplung

Barre à aiguille et mécanisme d'embrayage d'entraînement / Barra de aguja y mecanismo de embrague de mando

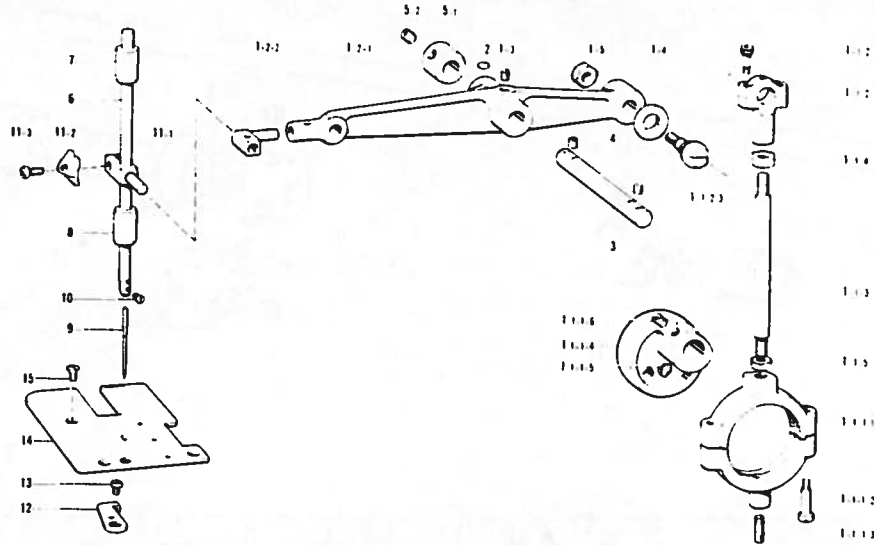

| 参照番号 Ref No | 品名 Name of Parts | 数量 Q'ty | 部品コード Parts No |
|----------------|---------------------|------------|-------------------|
| 1 | ハリボウウドウクミ | 1 | S03409-001 |
| 1-1 | クランクロッドクミ | 1 | S03410-001 |
| 1-1-1 | クランクロッドLタンブクミ | 1 | S03719-001 |
| 1-1-1-1 | クランクロッドLタンブ | 1 | |
| 1-1-1-2 | シメネジ4.37 | 2 | 142658-001 |
| 1-1-1-3 | クランクロッドフェルト | 1 | S03412-000 |
| 1-1-1-4 | ハリボウウドウカム | 1 | |
| 1-1-1-5 | トメネジ6.35トガリ | 1 | 015770-812 |
| 1-1-1-6 | アナトメネジ6.35クボミ | 1 | 014770-622 |
| 1-1-2 | クランクロッドSタンブクミ | 1 | S03720-001 |
| 1-1-2-1 | クランクロッドSタンブ | 1 | |
| 1-1-2-2 | アナボルト4.37×14 | 2 | 148425-002 |
| 1-1-2-3 | クドウレバータマツギテ | 1 | |
| 1-1-3 | ロッド | 1 | S03414-001 |
| 1-1-4 | ナット1シユ7.14 | 1 | 021800-102 |
| 1-1-5 | ナット7.14 | 1 | 115042-001 |
| 1-2 | ハリボウウドウレバークミ | 1 | S03415-001 |
| 1-2-1 | ハリボウウドウレバー | 1 | |
| 1-2-2 | ハリボウダキツギテ | 1 | 115048-101 |
| 1-3 | クドウレバーフェルト | 1 | S03417-000 |
| 1-4 | フレトメザガネ | 1 | S03418-000 |

| 参照番号 Ref No | 品名 Name of Parts | 数量 Q'ty | 部品コード Parts No |
|----------------|---------------------|------------|-------------------|
| 1-5 | ナット7.94 | 1 | 105812-003 |
| 2 | カンザ | 1 | S03419-001 |
| 3 | クドウレバークミ | 1 | S03420-001 |
| 4 | アナトメネジ5.95クボミ | 2 | 014760-622 |
| 5 | セットカラークミ | 1 | S03421-001 |
| 5-1 | セットカラー | 1 | |
| 5-2 | アナトメネジ6.35クボミ | 2 | 014770-622 |
| 6 | ハリボウ | 1 | S06137-001 |
| 7 | ハリボウメタルU | 1 | S03424-000 |
| 8 | ハリボウメタルD | 1 | S03425-000 |
| 9 | ミシンハリTQ×1 #16 | 1 | 115053-016 |
| 10 | アタマツキトメネジ3.18 | 1 | 140553-102 |
| 11 | ハリボウダキクミ | 1 | S03426-001 |
| 11-1 | ハリボウダキ | 1 | S03427-001 |
| 11-2 | テンピン | 1 | S03428-001 |
| 11-3 | ナベコ357-40×12 | 1 | 062671-212 |
| 12 | ハリウケ | 1 | S03429-001 |
| 13 | ナベコ476-37×6 | 1 | 062710-612 |
| 14 | ハリイタ | 1 | S05713-001 |
| 15 | マルサラネジ4.37×10 | 3 | S01702-001 |

D. 糸サバキ関係

Loop spreading mechanism / Schleifenzieher

Etirement de boucle / Ensanche de boucle

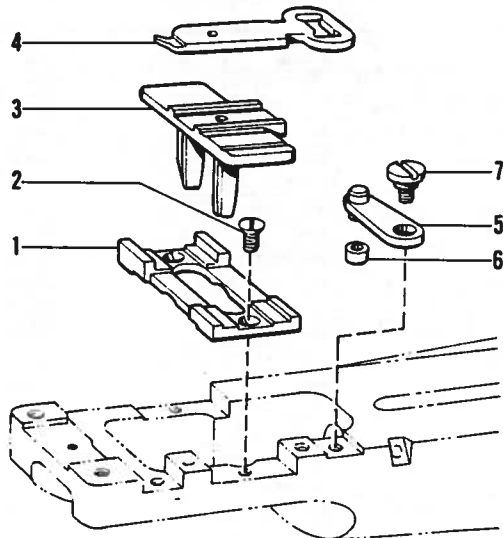

| 参照番号 Ref No | 品名 Name of Parts | 数量 Q'ty | 部品コード Parts No |
|----------------|---------------------|------------|-------------------|
| 1 | イトサバキダイ | 1 | S03567-001 |
| 2 | サラネジ3.57×6 | 2 | S01696-001 |
| 3 | イトサバキアンナイイタ | 1 | S03568-001 |
| 4 | イトサバキ | 1 | S03569-001 |
| 5 | イトサバキリンククミ | 1 | 115073-001 |
| 6 | イトサバキリンクコロ | 1 | 115076-001 |
| 7 | ダンネジ4.76 | 1 | 115077-001 |

E. 下軸関係

Lower shaft mechanism / Untere Welle
Mécánisme de l'arbre inférieur / Meanismo de la eje inferior

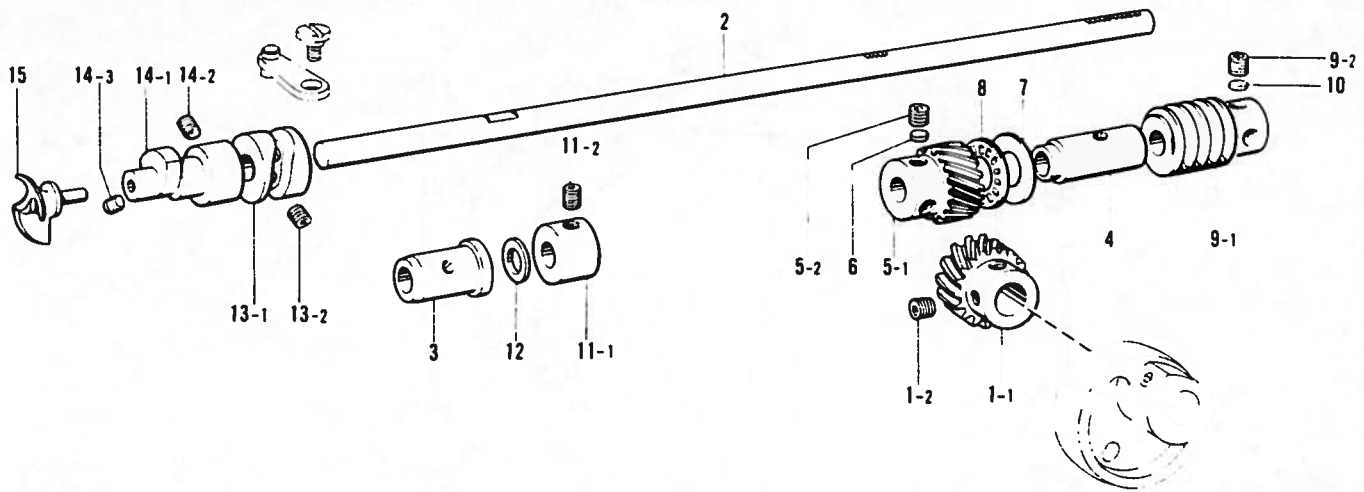

| 参照番号 Ref No | 品名 Name of Parts | 数量 Q'ty | 部品コード Parts No | 参照番号 Ref No | 品名 Name of Parts | 数量 Q'ty | 部品コード Parts No |
|----------------|---------------------|------------|-------------------|----------------|---------------------|------------|-------------------|
| 1 | ヘリカルギヤクミ | 1 | S03522-001 | 9-2 | アナトメネジ6.35クボミ | 3 | 014770-622 |
| 1-1 | クドウシクヘリカルギヤ | 1 | | 10 | トメザガネ | 1 | 147151-000 |
| 1-2 | アナトメネジ6.35クボミ | 2 | 014770-622 | 11 | セットカラークミ | 1 | S03530-001 |
| 2 | シタジク | 1 | S03523-001 | 11-1 | セットカラー | 1 | |
| 3 | シタジクメタルF | 1 | S03524-000 | 11-2 | アナトメネジ5.95 | 2 | 152718-001 |
| 4 | シタジクメタルB | 1 | S03525-000 | 12 | ザガネ | 1 | 107153-001 |
| 5 | シタジクヘリカルギヤクミ | 1 | S03526-001 | 13 | イトサバキミソカムクミ | 1 | S03533-001 |
| 5-1 | シタジクヘリカルギヤ | 1 | | 13-1 | イトサバキミソカム | 1 | |
| 5-2 | アナトメネジ6.35クボミ | 2 | 014770-622 | 13-2 | トメネジ5.56 | 2 | 110124-001 |
| 6 | トメザガネ | 1 | 147151-000 | 14 | デルタカムクミ | 1 | S03534-001 |
| 7 | ザガネ | 1 | 115007-001 | 14-1 | デルタカム | 1 | |
| 8 | タマシクウケ | 1 | 115008-000 | 14-2 | アナトメネジ5.95クボミ | 2 | 014760-622 |
| 9 | ウォームクミ16 | 1 | S03528-001 | 14-3 | トメネジ4.37 | 1 | 151602-001 |
| 9-1 | ウォーム16 | 1 | | 15 | ルーバー | 1 | S03536-001 |

F. 針数変換関係

Stitch number conversion / Stichzahlumrechnung
Conversion de nombre de points / Conversión de número de puntadas

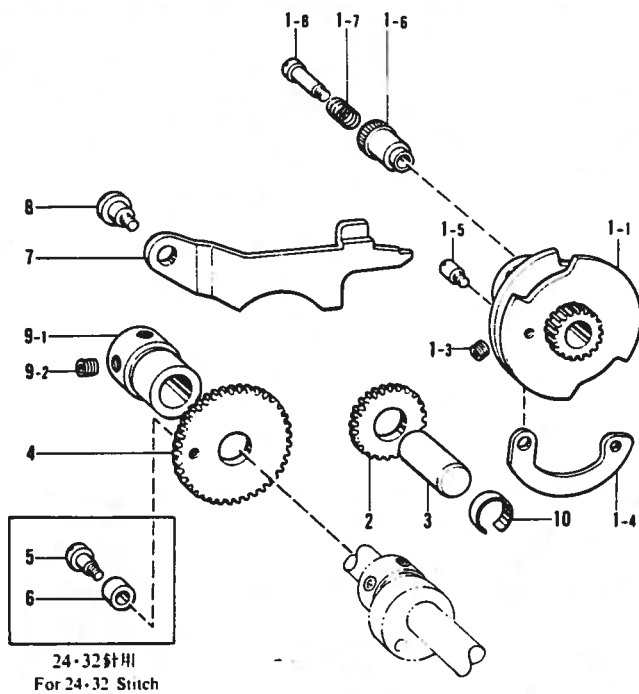

| 参照番号 Ref.No | 品名 Name of Parts | 数量 Q'ty | 部品コード Parts No |
|----------------|---------------------|------------|-------------------|
| 1 | ハリカズヘンカンカムクミ16 | 1 | S03431-001 |
| 1-1 | ハリカズカムクミコ(16シンヨウ) | 1 | S03575-001 |
| 1-3 | アナトメネジ7.94クボミ | 2 | 014621-022 |
| 1-4 | ハリカズカムヘン | 1 | S03433-001 |
| 1-5 | ピンネジ4.37 | 1 | 115113-001 |
| 1-6 | ハリカズヘンカンツマミ | 1 | 115114-001 |
| 1-7 | オシバネ | 1 | 115115-001 |
| 1-8 | ダンネジ4.37 | 1 | 115116-001 |
| 2 | ハリカズヘンカンMギヤ | 1 | S03436-001 |
| 3 | ヘンカンMギヤジク | 1 | 115118-001 |
| 4 | ハリカズヘンカンギヤ | 1 | S03437-001 |
| 5 | ダンネジ4.37 | 1 | S03438-001 |
| 6 | コロ7.94 | 1 | S03439-001 |
| 7 | 32シンレバー | 1 | S03440-001 |
| 8 | ダンネジ4.76 | 1 | S03441-001 |
| 9 | セットカラークミ | 1 | S03442-001 |
| 9-1 | セットカラー | 1 | |
| 9-2 | アナトメネジ6.35クボミ | 2 | 014770-622 |
| 10 | トメワ | 1 | S05724-001 |

G. 送り関係(1)

Feed mechanism (1) / Transportvorrichtung (1)

Mécanisme de l'entraînement (1) / Mecanismo de la alimentación (1)

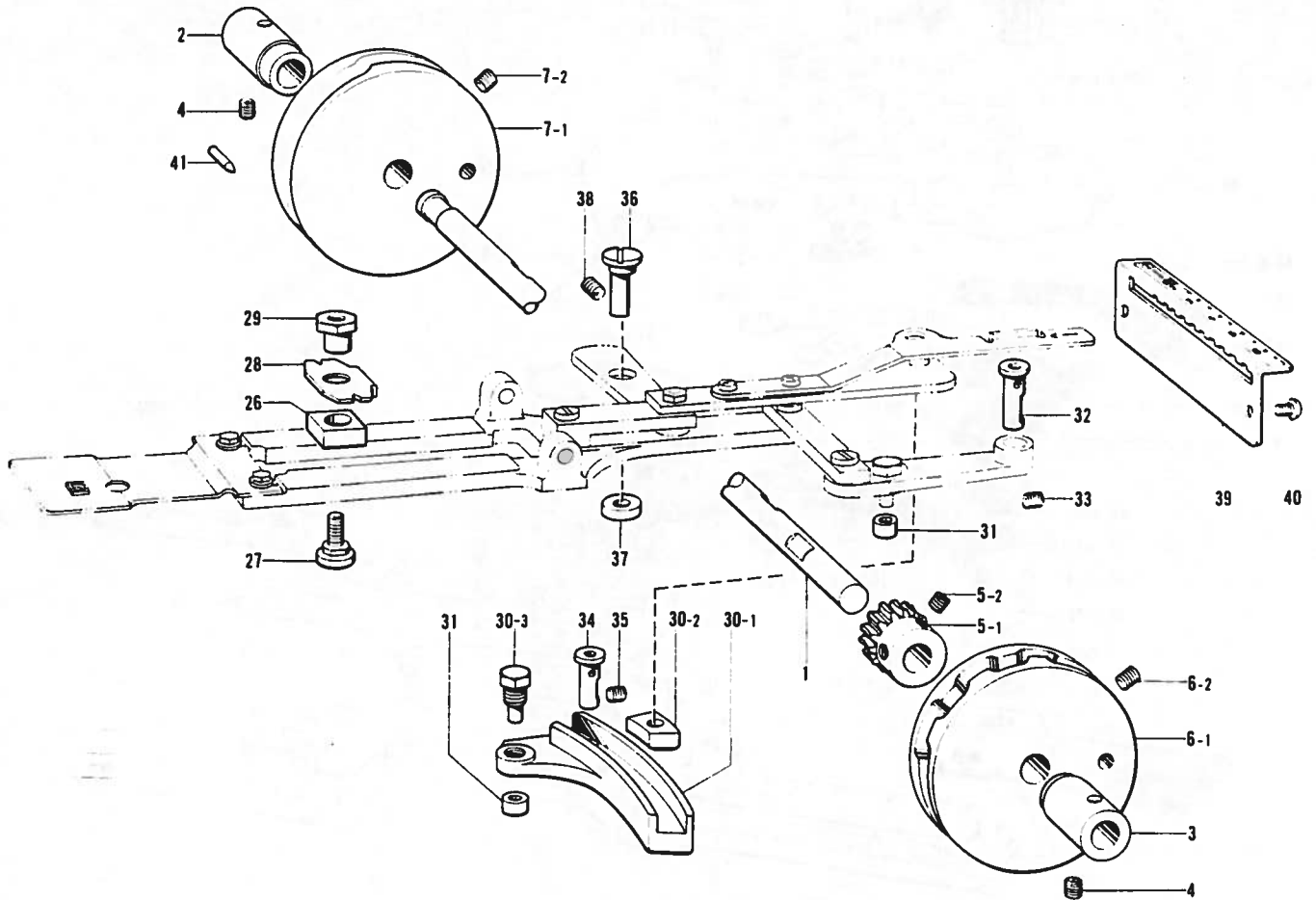

| 参照番号 Ref.No | 品名 Name of Parts | 数量 Q'ty | 部品コード Parts No. | 参照番号 Ref.No | 品名 Name of Parts | 数量 Q'ty | 部品コード Parts No. |
|----------------|---------------------|------------|--------------------|----------------|---------------------|------------|--------------------|
| 1 | カムシク | 1 | S05714-001 | 29 | ヨコオクリチョウセツナット | 1 | S03481-001 |
| 2 | カムシクメタルL | 1 | S03444-000 | 30 | タテオクリチョウセツコマクミ | 1 | S03482-001 |
| 3 | カムシクメタルR | 1 | 115080-000 | 30-1 | タテオクリレバー | 1 | |
| 4 | トメネジ5.95クボミ | 2 | 013760-712 | 30-2 | タテオクリチヨウセツコマ | 1 | S03484-001 |
| 5 | ウォームギヤクミ16 | 1 | S03445-001 | 30-3 | オクリコロシク | 1 | 115097-001 |
| 5-1 | ウォームギヤ | 1 | | 31 | オクリコロ | 2 | 115098-001 |
| 5-2 | アナトメネジ6.35クボミ | 2 | 014770-622 | 32 | オクリレバーク | 1 | 115099-001 |
| 6 | ヨコオクリカムクミ16-コX | 1 | S03446-001 | 33 | アナトメネジ5.95クボミ | 1 | 014760-622 |
| 6-1 | ヨコオクリカム | 1 | | 34 | タテオクリレバーク | 1 | S03485-001 |
| 6-2 | アナトメネジ6.35クボミ | 2 | 014770-622 | 35 | アナトメネジ5.95クボミ | 1 | 014760-622 |
| 7 | タテオクリカムクミ16-コZ | 1 | S03451-001 | 36 | オクリレバーク | 1 | S03486-001 |
| 7-1 | タテオクリカム | 1 | | 37 | カラーS | 1 | S03611-001 |
| 7-2 | アナトメネジ6.35クボミ | 2 | 014770-622 | 38 | アナトメネジ5.95クボミ | 1 | 014760-622 |
| 26 | ヨコオクリチョウセツコマ | 1 | S03478-001 | 39 | タテオクリメモリイタ | 1 | 115108-101 |
| 27 | ヨコオクリチョウセツネジ | 1 | S03479-001 | 40 | ナベコ476-32X6 | 2 | 062710-612 |
| 28 | ヨコオクリチョウセツイタ | 1 | S03480-001 | 41 | カムイチキメピン | 1 | 114980-001 |

H. 押エ上げ関係

Presser lift mechanism / Anhebemechanismus

Mécanisme et d'élevateur de presseur / Mecanismo de presnetelas y levantador

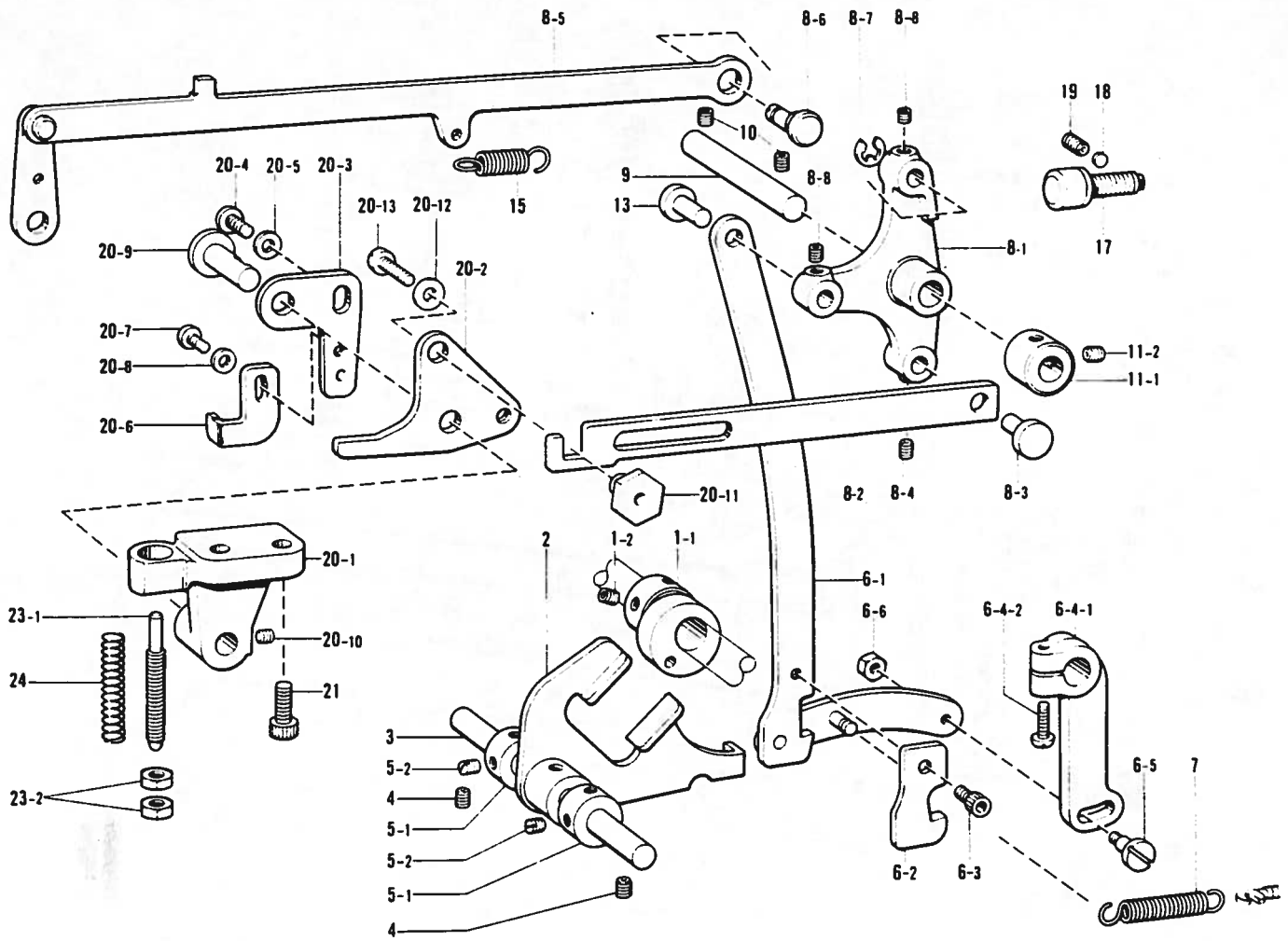

| 参照番号 Ref No | 品名 Name of Parts | 数量 Q'ty | 部品コード Parts No | 参照番号 Ref No | 品名 Name of Parts | 数量 Q'ty | 部品コード Parts No |
|----------------|---------------------|------------|-------------------|----------------|---------------------|------------|-------------------|
| 1 | サドウカム組 | 1 | S03488-001 | 10 | アナトメネジ5.95クボミ | 2 | 014760-622 |
| 1-1 | ボタンツカミサドウカム | 1 | | 11 | セットカラークミ | 1 | S03704-001 |
| 1-2 | アナトメネジ6.35クボミ | 2 | 014770-622 | 11-1 | セットカラー | 1 | |
| 2 | ボタンツカミサドウフタマタ | 1 | S03489-001 | 11-2 | アナトメネジ6.35クボミ | 2 | 014770-622 |
| 3 | サドウフタマタシク | 1 | 115126-001 | 13 | オサエレンケツシク | 1 | S03503-001 |
| 4 | アナトメネジ5.95クボミ | 2 | 014760-622 | 15 | ヒキバネ | 1 | S03510-001 |
| 5 | セットカラークミ | 2 | S03490-001 | 17 | ストッパーネジクミ | 1 | S03512-001 |
| 5-1 | セットカラー | 2 | | 18 | アチカネ | 1 | 100507-000 |
| 5-2 | トメネジ4.76クボミ | 4 | 013710-512 | 19 | トメネジ4.76クボミ | 1 | 013710-712 |
| 6 | サドウレンカンクミ | 1 | S03491-001 | 20 | オサエアゲウデクミ917B | 1 | S05676-001 |
| 6-1 | レンカンクミ | 1 | S03492-001 | 20-1 | オサエアゲブラケット | 1 | S05709-001 |
| 6-2 | サドウレンカンクツメ | 1 | S03496-001 | 20-2 | オサエアゲウデ | 1 | S03517-001 |
| 6-3 | アナボルト4.37x8 | 1 | 018680-822 | 20-3 | ツメチヨウセツイタ | 1 | S03613-001 |
| 6-4 | サドウレバークミ | 1 | S03497-001 | 20-4 | ナベコ635-28x8 | 1 | 062780-812 |
| 6-4-1 | ボタンツカミサドウレバー | 1 | S03498-000 | 20-5 | ヒラザガネチユウ6 | 1 | 025060-232 |
| 6-4-2 | ナベコ595-28x16 | 1 | 062761-612 | 20-6 | ボタンヒラキツメB | 1 | S03614-001 |
| 6-5 | ダンネジ4.76 | 1 | 156874-001 | 20-7 | ナベコ476-32x7 | 1 | 062710-712 |
| 6-6 | ナット4.76 | 1 | 110161-004 | 20-8 | ザガネ | 1 | 146354-001 |
| 7 | サドウレンカンヒキバネ | 1 | S03499-001 | 20-8 | オサエアゲウデシク | 1 | S03518-001 |
| 8 | オサエサドウレバークミB | 1 | S05674-001 | 20-10 | アナトメネジ5.95クボミ | 1 | 014760-622 |
| 8-1 | オサエサドウレバー | 1 | S03501-000 | 20-11 | オサエアゲウデピン | 1 | S05683-001 |
| 8-2 | オサエアゲレンケツイタ | 1 | S05682-001 | 20-12 | ヒラザガネチユウ4.37 | 1 | 025680-232 |
| 8-3 | オサエレンケツシク | 1 | S03503-001 | 20-13 | シメネジ4.37 | 1 | 100644-005 |
| 8-4 | アナトメネジ4.37クボミ | 1 | 014680-622 | 21 | アナボルト6x20 | 2 | 018062-022 |
| 8-5 | イトユルメカンクミ | 1 | S03504-001 | 23 | オサエバネアンナイクミ | 1 | S03519-001 |
| 8-6 | イトユルメカンチヨウセツシク | 1 | S03508-001 | 23-1 | オサエバネアンナイ | 1 | S03520-001 |
| 8-7 | トメワE3 | 1 | 048050-342 | 23-2 | ナット6.35 | 2 | 110744-002 |
| 8-8 | アナトメネジ4.37クボミ | 2 | 014680-622 | 24 | ボタンツカミオサエオシバネ | 1 | S03521-001 |
| 9 | オサエサドウレバークミ | 1 | S03509-001 | | | | |

J. 糸通シ関係

Threading mechanism / Fadenführungsrichtung
Mécansime de l'enfilage / Mecanismo de la enhebrado

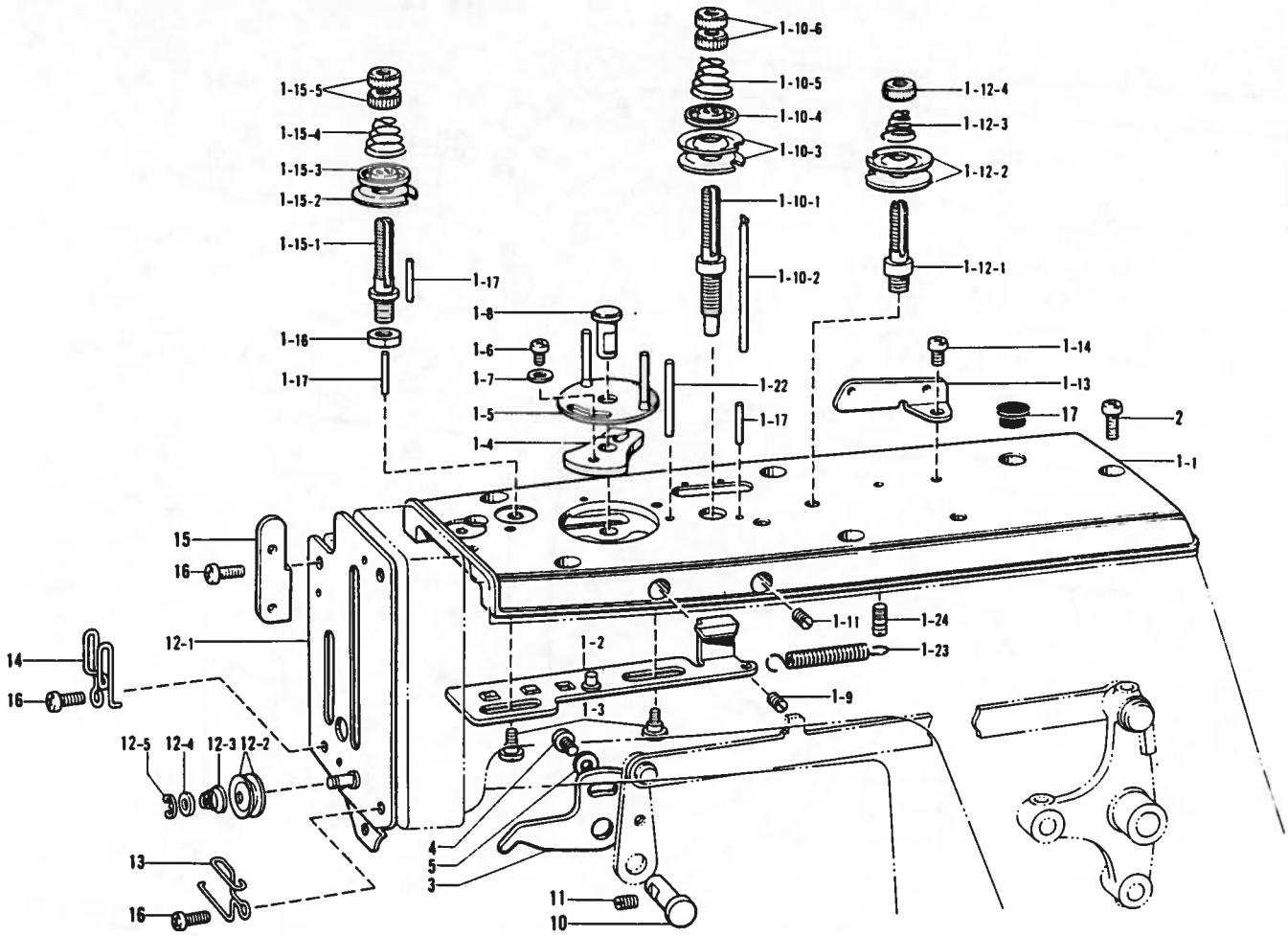

| 参照番号 Ref.No. | 品名 Name of Parts | 個数 Q'ty | 部品コード Parts No | 参照番号 Ref.No. | 品名 Name of Parts | 個数 Q'ty | 部品コード Parts No |
|-----------------|---------------------|------------|-------------------|-----------------|---------------------|------------|-------------------|
| 1 | ウブタクミ 817 | 1 | S03615-001 | 1-15-2 | イトチョウシサラ | 1 | 115187-101 |
| 1-1 | ウブタ | 1 | S03538-001 | 1-15-3 | イトチョウシサラオサエ | 1 | 159805-001 |
| 1-2 | スライダークミB | 1 | S03616-001 | 1-15-4 | イトチョウシバネ | 1 | 104525-001 |
| 1-3 | ダンネジ4.76 | 2 | S03540-001 | 1-15-5 | イトチョウシナット | 2 | 100136-001 |
| 1-4 | ローターベース | 1 | S03541-001 | 1-16 | ナット 6.35 | 1 | 150556-001 |
| 1-5 | ロータークミ | 1 | S03542-001 | 1-17 | ユルメピン | 4 | S03551-001 |
| 1-6 | ナベコ476-32×6 | 1 | 062710-612 | 1-22 | ピン3 | 1 | S03556-001 |
| 1-7 | ザガネ | 1 | 146354-001 | 1-23 | スライダークミバネ | 1 | S03557-001 |
| 1-8 | ローターシャフト | 1 | S03543-001 | 1-24 | バネカケ | 1 | S03558-001 |
| 1-9 | トメネジ4.76クボミ | 1 | 013710-712 | 2 | ナベコ476-32×10 | 5 | 062711-012 |
| 1-10 | フクイトチョウシボウクミ | 1 | S03544-101 | 3 | イトトリレバー | 1 | S03617-001 |
| 1-10-1 | フクイトチョウシボウ | 1 | S03545-001 | 4 | ナベコ476-32×10 | 1 | 062711-012 |
| 1-10-2 | ユルメピン | 1 | S03546-001 | 5 | ザガネ | 1 | 146354-001 |
| 1-10-3 | イトチョウシサラ | 2 | 115187-101 | 10 | イトトリレバーシャフト | 1 | S03560-001 |
| 1-10-4 | イトチョウシサラオサエ | 1 | 159805-001 | 11 | トメネジ4.76クボミ | 1 | 013711-010 |
| 1-10-5 | イトチョウシバネ | 1 | 148924-101 | 12 | メンイタクミ | 1 | S03561-001 |
| 1-10-6 | イトチョウシナット | 2 | 100136-001 | 12-1 | メンイタクミコ | 1 | S03377-001 |
| 1-11 | トメネジ4.76クボミ | 1 | 013710-712 | 12-2 | イトアンナイサラ | 2 | 144504-001 |
| 1-12 | シュイトチョウシボウクミ | 1 | S06057-001 | 12-3 | イトアンナイバネ | 1 | 144505-000 |
| 1-12-1 | シュイトチョウシボウ | 1 | 115188-001 | 12-4 | ヒラザガネチュウ4.76 | 1 | 025710-232 |
| 1-12-2 | イトチョウシサラ | 2 | 115187-001 | 12-5 | トメワE4 | 1 | 048040-342 |
| 1-12-3 | シュイトチョウシバネ | 1 | 115188-002 | 13 | サブテンションイトアンナイ | 1 | S03564-001 |
| 1-12-4 | イトチョウシナット | 1 | 100136-001 | 14 | メンイタイイトアンナイ | 1 | S03565-001 |
| 1-13 | イトカケ | 1 | 115183-101 | 15 | メンイタイイトカケ | 1 | S03566-001 |
| 1-14 | ナベコ476-32×6 | 1 | 062710-612 | 16 | ナベコ476-32×10 | 4 | 062711-012 |
| 1-15 | イトオサエエイトチョウシボウクミ | 1 | S03549-001 | 17 | メクラセン | 1 | 117936-001 |
| 1-15-1 | イトオサエエイトチョウシボウ | 1 | S03550-001 | | | | |

K. 糸切り関係

Thread trimmer mechanism / Fadenabschneidevorrichtung
 Mécanisme de coupe-fill / Mecanismo de recortadora de orillos

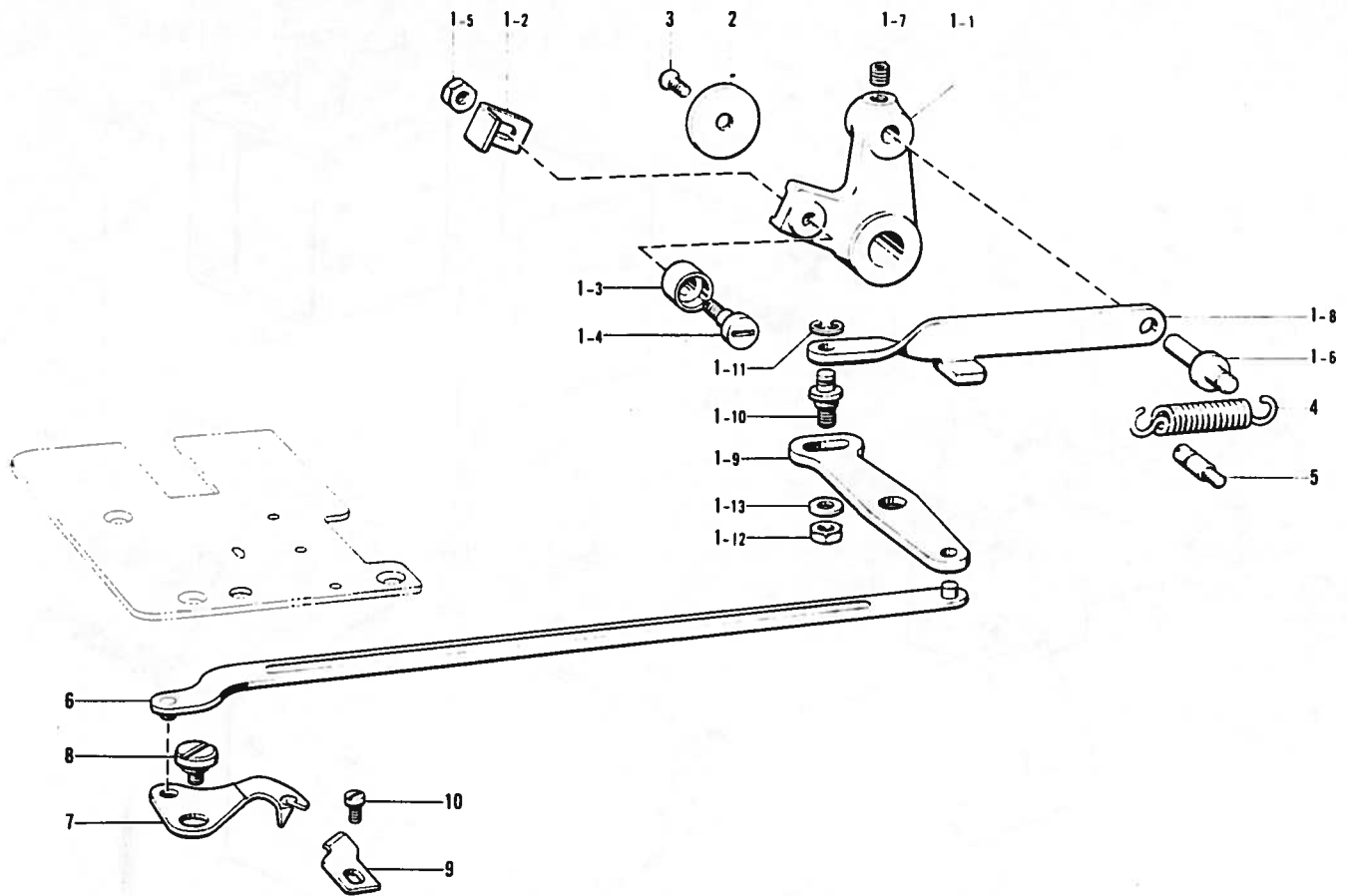

| 参照番号 Ref.No. | 品名 Name of Parts | 数量 Q'ty | 部品コード Parts No | 参照番号 Ref.No. | 品名 Name of Parts | 数量 Q'ty | 部品コード Parts No |
|-----------------|---------------------|------------|-------------------|-----------------|---------------------|------------|-------------------|
| 1 | イトキリレバークミ | 1 | S03618-001 | 1-12 | ナット 5.95 | 1 | 150553-001 |
| 1-1 | イトキリレバー | 1 | S03619-001 | 1-13 | ヒラザガネチユウ | 1 | 025060-232 |
| 1-2 | ツメ | 1 | S03406-001 | 2 | シクウケフタ | 1 | 151932-001 |
| 1-3 | コロ | 1 | S03407-001 | 3 | サラネジ 4.76 | 1 | 107231-002 |
| 1-4 | コロダンネジ | 1 | S03408-001 | 4 | イトキリレバーバネ | 1 | S03624-001 |
| 1-5 | ナット 4.76 | 1 | 110161-004 | 5 | バネカケ | 1 | S03625-001 |
| 1-6 | バネカケジク | 1 | S03620-001 | 6 | イトキリレンカンクミ | 1 | S03626-001 |
| 1-7 | アナメネジ 5.95クボミ | 1 | 014760-622 | 7 | イドウハ | 1 | S03627-001 |
| 1-8 | イトキリレンケツカン | 1 | S03621-001 | 8 | イドウハダンネジ | 1 | S03628-001 |
| 1-9 | イトキリレンケツレバー | 1 | S03622-001 | 9 | コテイハ | 1 | S03629-001 |
| 1-10 | レンケツカンジク | 1 | S03623-001 | 10 | シメネジ 4.37 | 1 | 106629-002 |
| 1-11 | トメワE5 | 1 | 048050-342 | | | | |

L. 渡り糸関係

Crossover stitch mechanism / Verbindungsstichvorrichtung
 Mécanisme de point zigzag double / Mecanismo de puntada cruzada

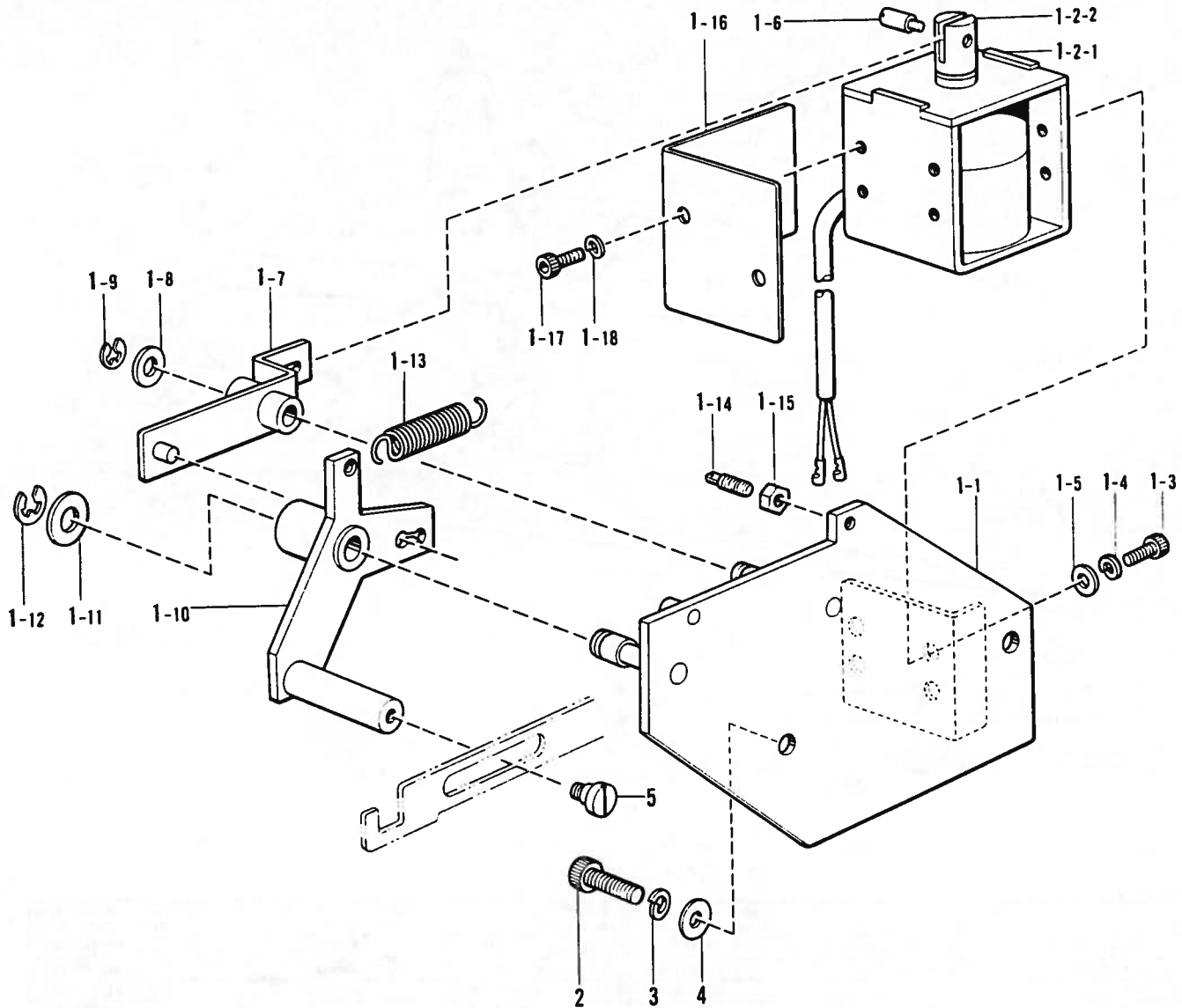

| 参照番号 Ref.No. | 品名 Name of Parts | 数量 Q'ty | 部品コード Parts No | 参照番号 Ref.No. | 品名 Name of Parts | 数量 Q'ty | 部品コード Parts No |
|-----------------|---------------------|------------|-------------------|-----------------|---------------------|------------|-------------------|
| 1 | キリカエソウチキ | 1 | S05690-001 | 1-11 | ヒラザガネチュウ8 | 1 | 025060-232 |
| 1-1 | キリカエベースキ | 1 | S05691-001 | 1-12 | トメワE6 | 1 | 048060-342 |
| 1-2 | ワタリイトソレノイドキ | 1 | S05695-001 | 1-13 | キリカエレンカンパネ | 1 | S05696-001 |
| 1-2-1 | ワタリイトソレノイド | 1 | | 1-14 | ヌノオサエウデハネカケ | 1 | 110251-001 |
| 1-2-2 | プランジャ | 1 | | 1-15 | ナット2シュ3.57 | 1 | 021678-202 |
| 1-3 | アナボルト4X8 | 4 | 018400-822 | 1-16 | ソレノイドカバー | 1 | S05906-001 |
| 1-4 | バネザガネ2-4 | 4 | 028040-242 | 1-17 | アナボルト4X6 | 2 | 018400-622 |
| 1-5 | ヒラザガネチュウ4 | 4 | 025040-232 | 1-18 | バネザガネ2-4 | 2 | 028040-242 |
| 1-6 | プランジャピン | 1 | 148546-001 | 2 | アナボルト6X16 | 2 | 018061-622 |
| 1-7 | キリカエドレバー | 1 | | 3 | バネザガネ2-6 | 2 | 028060-242 |
| 1-8 | ヒラザガネチュウ6 | 1 | 025060-232 | 4 | ヒラザガネチュウ6 | 2 | 025060-232 |
| 1-9 | トメワE4 | 1 | 048040-342 | 5 | メスサドウレバーダンネジ | 1 | 159272-001 |
| 1-10 | レンカンササエレバー | 1 | | | | | |

M. スタッカー関係(1)

Stacker mechanism (1) / Anhäufung (1)

Mécanisme de l'épileur (1) / Mecanismo de apilador (1)

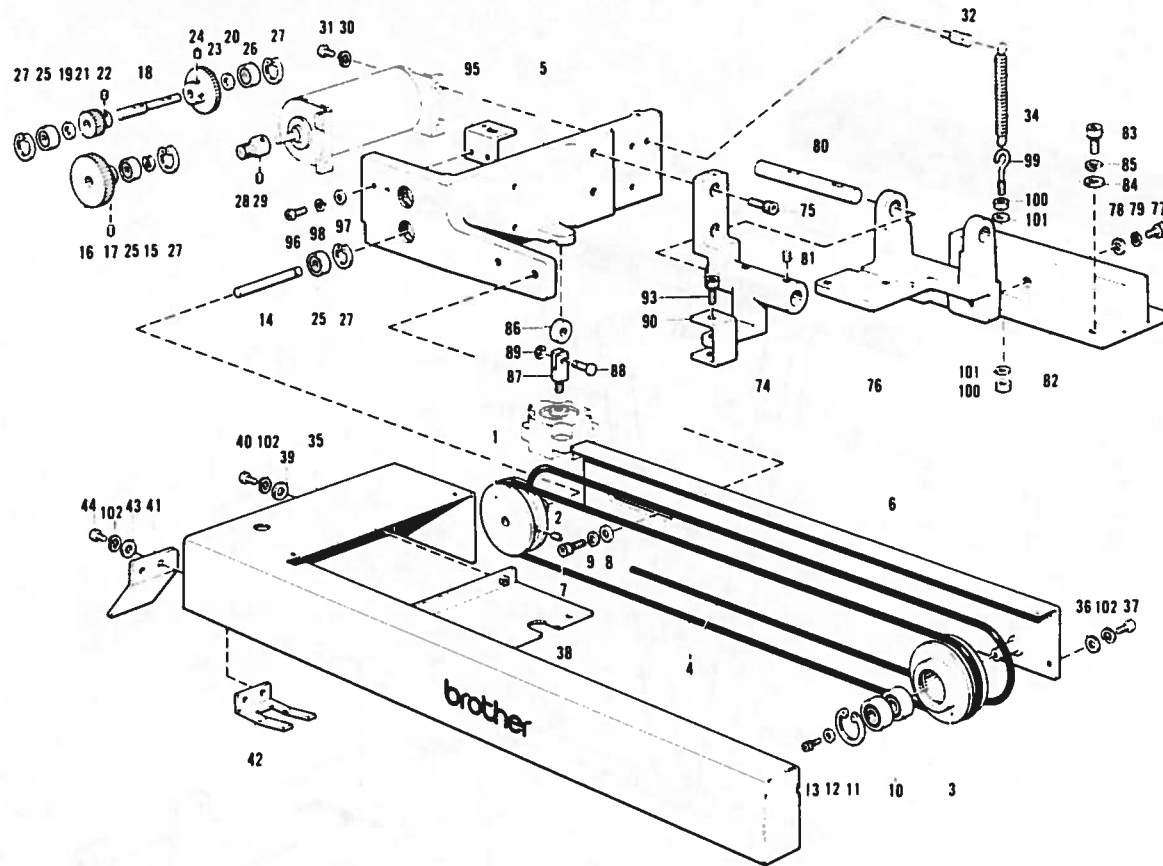

| 参照番号 Ref No | 品名 Name of Parts | 数量 Q'ty | 部品コード Parts No | 参照番号 Ref No | 品名 Name of Parts | 数量 Q'ty | 部品コード Parts No |
|----------------|---------------------|------------|-------------------|----------------|---------------------|------------|-------------------|
| 1 | ベルトプーリA | 1 | S04370-000 | 37 | ヒラネジ4×8 | 7 | 007400-813 |
| 2 | アナトメネジ6×6クボミ | 2 | 014060-622 | 38 | プーリカバーB | 1 | S04391-001 |
| 3 | ベルトプーリB | 1 | S04371-000 | 39 | ヒラザガネチュウ4 | 4 | 025040-233 |
| 4 | マルベルト | 2 | S04372-000 | 40 | ヒラネジ4×8 | 4 | 007400-813 |
| 5 | モータササエ | 1 | S04373-000 | 41 | マクレボウシタ | 1 | S04392-000 |
| 6 | プーリササエBウデクミ | 1 | S04374-001 | 42 | ベルトプーリカバー | 1 | S04393-001 |
| 7 | アナボルト8×16 | 2 | 018081-622 | 43 | ヒラザガネチュウ4 | 2 | 025040-233 |
| 8 | ヒラザガネチュウ8 | 2 | 025080-232 | 44 | ヒラネジ4×8 | 2 | 007400-813 |
| 9 | バネザガネ2-8 | 2 | 028080-242 | 74 | モータオクリシテン | 1 | S04426-001 |
| 10 | タマシクウケ6201ZZ | 2 | 072620-180 | 75 | アナボルト8×20 | 2 | 018082-022 |
| 11 | トメワアナロウC32 | 1 | 048320-242 | 76 | モータオクリシテンドライ | 1 | S04427-001 |
| 12 | ザガネ | 1 | 115947-001 | 77 | アナボルト8×16 | 2 | 018081-622 |
| 13 | ボルト6×10 | 1 | 017061-006 | 78 | ヒラザガネチュウ8 | 2 | 025080-232 |
| 14 | プーリAササエシク | 1 | S04377-001 | 79 | バネザガネ2-8 | 2 | 028080-242 |
| 15 | トメワE6 | 1 | 048060-342 | 80 | モータオクリシテンシク | 1 | S04428-001 |
| 16 | ギヤ1×48 | 1 | S04378-000 | 81 | アナトメネジ6×6クボミ | 2 | 014060-622 |
| 17 | アナトメネジ5クボミ | 2 | 014500-522 | 82 | モータオクリササエダイ | 1 | S04429-001 |
| 18 | ギヤシク | 1 | S04379-001 | 83 | アナボルト8×14 | 2 | 018081-422 |
| 19 | スベサA | 1 | S04380-000 | 84 | ヒラザガネチュウ8 | 2 | 025080-232 |
| 20 | スベサB | 1 | S04381-000 | 85 | バネザガネ2-8 | 2 | 028080-242 |
| 21 | ギヤ1×20 | 1 | S04382-000 | 86 | シリンダヘッド | 1 | S04430-000 |
| 22 | アナトメネジ4×5クボミ | 2 | 014400-522 | 87 | ロッドツギテ | 1 | S04431-001 |
| 23 | ギヤ8.75×50 | 1 | S04383-000 | 88 | リンクピン | 1 | 146153-001 |
| 24 | アナトメネジ4×5クボミ | 2 | 014400-522 | 89 | トメワE4 | 1 | 048040-342 |
| 25 | タマシクウケ618ZZ | 3 | 070698-800 | 90 | モータシテンストッパ | 1 | S04432-001 |
| 26 | タマシクウケ626ZZ | 1 | 072062-680 | 93 | アナボルト8×12 | 1 | 018061-222 |
| 27 | トメワアナロウC18 | 4 | 048190-242 | 95 | スイッチトリツケイタ | 1 | S04387-001 |
| 28 | スタッカーギヤ5 | 1 | S00490-000 | 96 | ナベコM4×18 | 2 | 062401-812 |
| 29 | アナトメネジ4×5クボミ | 2 | 014400-522 | 97 | ヒラザガネチュウ4 | 2 | 025040-233 |
| 30 | バネザガネ2-4 | 4 | 028040-243 | 98 | バネザガネ2-4 | 2 | 028040-243 |
| 31 | プラスナベネジ4×18 | 4 | 002401-003 | 99 | ウワイタチヨウセツネジ | 1 | 140947-002 |
| 32 | モータササエバネカケ | 1 | S04388-001 | 100 | ナット2シユ4 | 2 | 021400-202 |
| 34 | モータササエモトシバネ | 1 | S04389-001 | 101 | ヒラザガネチュウ4 | 2 | 025040-232 |
| 35 | プーリカバー | 1 | S04390-001 | 102 | バネザガネ2-4 | 13 | 028040-243 |
| 36 | ヒラザガネチュウ4 | 7 | 025040-233 | | | | |

M. スタッカー関係(2)

Stacker mechanism (2) / Anhäufung (2)

Mécanisme de lémpileur (2) / Mecanismo de apilador (2)

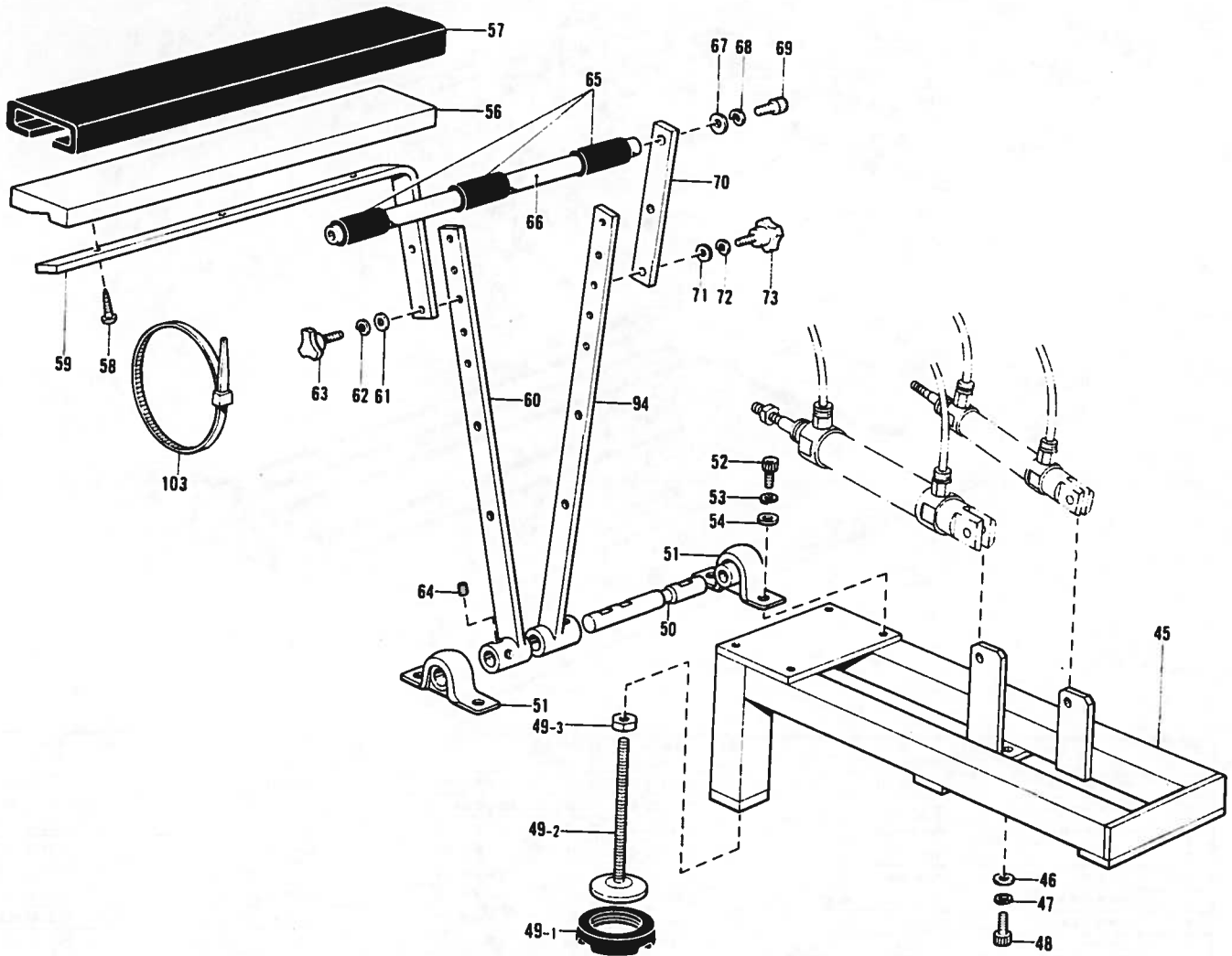

| 参照番号 Ref.No. | 品名 Name of Parts | 数量 Q'ty | 部品コード Parts No. | 参照番号 Ref No | 品名 Name of Parts | 数量 Q'ty | 部品コード Parts No. |
|-----------------|---------------------|------------|--------------------|----------------|---------------------|------------|--------------------|
| 45 | スタッカーダイ | 1 | S04425-001 | 60 | スタッカーアーム | 1 | S04421-001 |
| 46 | ヒラザガネチュウ | 4 | 025080-232 | 61 | ヒラザガネチュウ | 2 | 025060-232 |
| 47 | バネザガネ2-8 | 4 | 028080-242 | 62 | バネザガネ2-8 | 2 | 028060-242 |
| 48 | アナボルト8×16 | 4 | 018081-622 | 63 | ツマミボルトM6×20 | 2 | S01856-000 |
| 49 | レベルザクミ | 1 | S01265-001 | 64 | アナボルト8×20 | 2 | 014060-622 |
| 49-1 | キャクゴムウシロ | 1 | | 65 | ゴムバンド | 3 | S04422-000 |
| 49-2 | レベルザ | 1 | | 66 | ヌノオキエバー | 1 | S04423-001 |
| 49-3 | ナット12 | 1 | 022120-306 | 67 | ヒラザガネチュウ | 1 | 025080-232 |
| 50 | スタッカーシテンジク | 1 | S04416-001 | 68 | バネザガネ2-8 | 1 | 028080-242 |
| 51 | ピロブロック | 2 | 149342-001 | 69 | アナボルト8×20 | 1 | 018082-022 |
| 52 | アナボルト8×12 | 4 | 018081-222 | 70 | ヌノオキエバーササエウデ | 1 | S04424-001 |
| 53 | バネザガネ2-8 | 4 | 028080-242 | 71 | ヒラザガネチュウ | 2 | 025060-232 |
| 54 | ヒラザガネチュウ | 4 | 025080-232 | 72 | バネザガネ2-8 | 2 | 028080-242 |
| 56 | ヌノオキダイ | 1 | S04417-001 | 73 | ツマミボルトM6×20 | 2 | S01856-000 |
| 57 | ラバー | 1 | S04418-000 | 94 | スタッカーアーム | 1 | S04421-001 |
| 58 | プラスマルモクネジ4.1×25 | 3 | 032452-502 | 103 | バンタイPLT45 | 2 | S06143-000 |
| 59 | スタッカーササエウデ | 1 | S04420-001 | | | | |

N. コントロールボックス関係

Control box mechanism / Schaltkasten

Mécanisme du boîtier de contrôle / Mecanismo del caja de controles

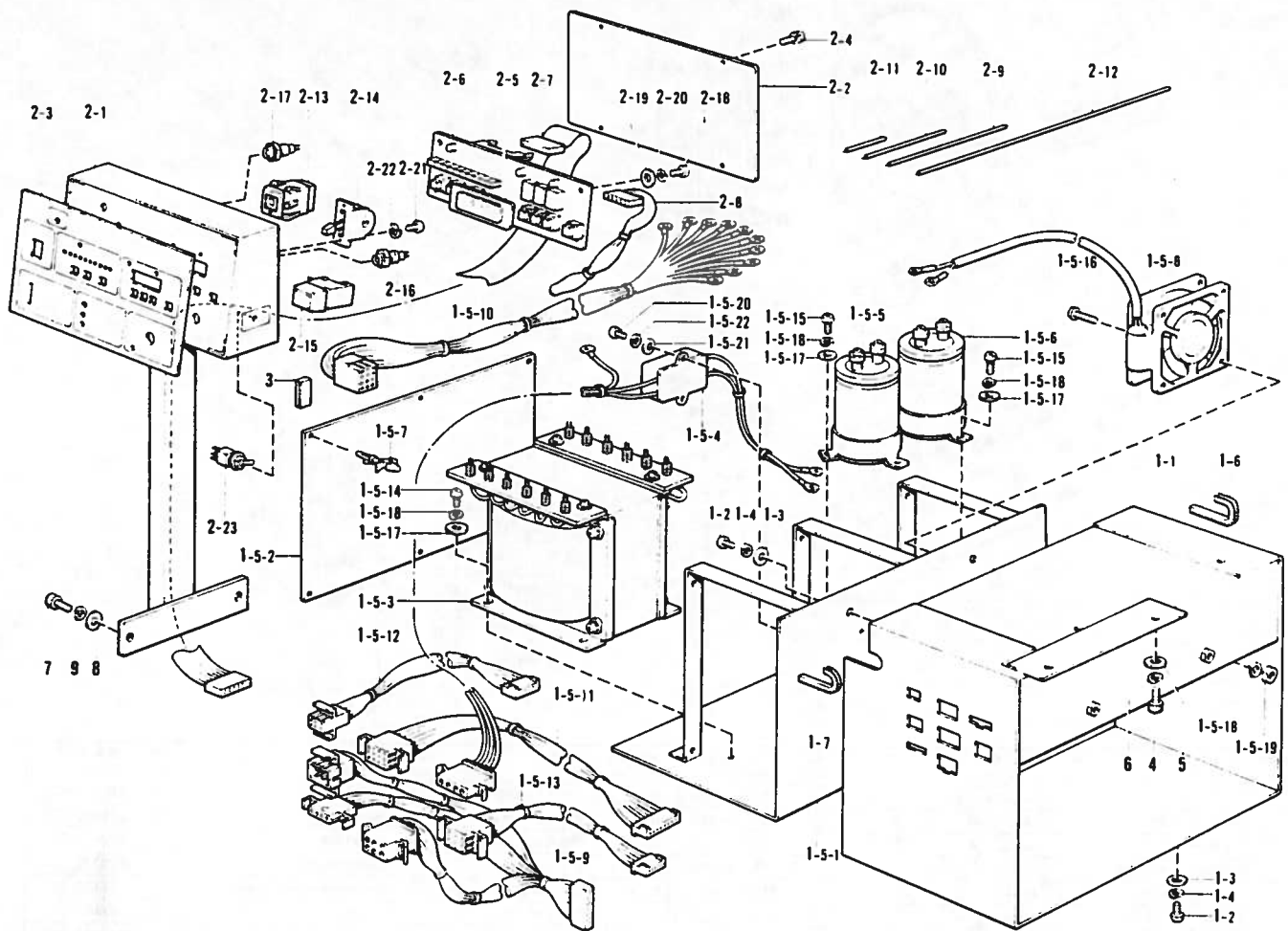

| 参照番号 Ref.No | 品名 Name of Parts | 個数 Q'ty | 部品コード Parts No | 参照番号 Ref.No | 品名 Name of Parts | 個数 Q'ty | 部品コード Parts No |
|----------------|---------------------|------------|-------------------|----------------|---------------------|------------|-------------------|
| 1 | ボックス組 | 1 | S04475-001 | 2-1 | ソウサハコ | 1 | |
| 1-1 | コントロールボックス | 1 | | 2-2 | ソウサハコ後ろ蓋 | 1 | |
| 1-2 | プラスナベネジ4X8 | 4 | 002400-803 | 2-3 | パネル550ワゴン | 1 | |
| 1-3 | ヒラザガネチュウ4 | 4 | 025040-233 | | パネル550(英語) | 1 | |
| 1-4 | バネザガネ2-4 | 4 | 028040-243 | 2-4 | プラスナベセット4X18D | 4 | 215080-001 |
| 1-5 | ボックスマウントイタ組 | 1 | | 2-5 | LEDカバー | 1 | |
| 1-5-1 | ボックスマウントイタ | 1 | | 2-6 | キバンB438004クミ | 1 | S00576-000 |
| 1-5-2 | キバンB4380020クミ | 1 | S04479-000 | 2-7 | パネルケーブル | 1 | |
| 1-5-3 | トランスA | 1 | | 2-8 | スイッチケーブル | 1 | |
| 1-5-4 | ノイズフィルタA | 1 | | 2-9 | コードI | 1 | |
| 1-5-5 | デンC25B333 | 1 | | 2-10 | コードJ | 2 | |
| 1-5-6 | デンC58B103 | 1 | | 2-11 | コードK | 2 | |
| 1-5-7 | サポート6NS | 6 | | 2-12 | コードL | 2 | |
| 1-5-8 | ファン | 1 | | 2-13 | スイッチA7BS | 1 | |
| 1-5-9 | インプットケーブル | 1 | | 2-14 | スイッチJ19H | 1 | |
| 1-5-10 | トランスケーブルA | 1 | | 2-15 | スイッチSCB | 1 | |
| 1-5-11 | バルブケーブルA | 1 | | 2-16 | LED DB-13(赤) | 4 | |
| 1-5-12 | パルスモーターケーブルA | 1 | | 2-17 | LED DB-13(緑) | 1 | |
| 1-5-13 | DCモーターケーブルA | 1 | | 2-18 | プラスナベネジ4X8 | 4 | 002400-803 |
| 1-5-14 | プラスナベネジ4X8 | 4 | 002400-803 | 2-19 | ヒラザガネチュウ4 | 4 | 025040-233 |
| 1-5-15 | プラスナベネジ4X6 | 6 | 002400-615 | 2-20 | バネザガネ2-4 | 4 | 028040-243 |
| 1-5-16 | プラスナベネジ4X14 | 4 | 02401-403 | 2-21 | プラスナベネジ3X6 | 2 | 002300-603 |
| 1-5-17 | ヒラザガネチュウ4 | 18 | 025040-233 | 2-22 | バネザガネ2-3 | 2 | 028030-243 |
| 1-5-18 | バネザガネ2-4 | 14 | 028040-243 | 2-23 | スイッチE2011P | 1 | |
| 1-5-19 | ナット1シュ4 | 4 | 021400-103 | 3 | PROM550クミ | 1 | S04575-000 |
| 1-5-20 | プラスナベネジ3X8 | 2 | 002300-803 | 4 | アナボルト6X16 | 2 | 018061-622 |
| 1-5-21 | ヒラザガネチュウ3 | 2 | 025030-233 | 5 | ヒラザガネチュウ6 | 2 | 025060-232 |
| 1-5-22 | バネザガネ2-3 | 2 | 028030-243 | 6 | バネザガネ2-6 | 2 | 028060-242 |
| 1-6 | シザイブッシュA | 1 | | 7 | アナボルト8X16 | 2 | 018081-622 |
| 1-7 | シザイブッシュB | 1 | | 8 | ヒラザガネチュウ8 | 2 | 025080-232 |
| 2 | ソウサハコボックス組 | 1 | | 9 | バネザガネ2-8 | 2 | 028080-242 |

P. 空圧関係

Air pressure mechanism / Luftdruck

Mécanisme de la pression d'air / Mecanismo de la presión de aire

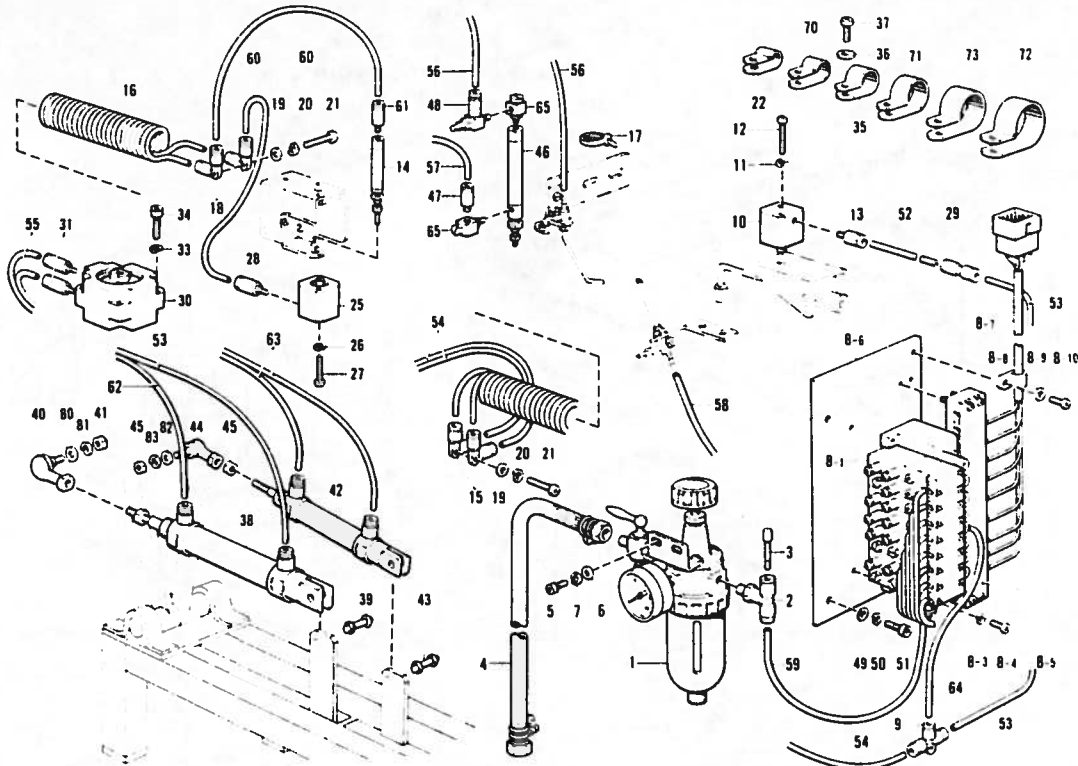

| 参照番号 Ref.No | 品名 Name of Parts | 個数 Q'ty | 部品コード Parts No. | 参照番号 Ref.No | 品名 Name of Parts | 個数 Q'ty | 部品コード Parts No. |
|----------------|---------------------|------------|--------------------|----------------|---------------------|------------|--------------------|
| 1 | エアユニットクミ | 1 | 151723-001 | 35 | コードホルダ#8 | 3 | 525667-000 |
| 2 | チーズユニオン | 1 | S04578-000 | 36 | ヒラザガネチュウ4 | 20 | 025040-233 |
| 3 | メクラセン | 1 | ★S04577-000 | 37 | プラスナベネジ4×10 | 28 | 002401-003 |
| 4 | ゴムホースカナグツキ | 1 | 149796-001 | 38 | シリンダ30×100 | 1 | S04589-001 |
| 5 | アナボルト6×10 | 2 | 018061-022 | 39 | クレビスピン・トメワクミ | 1 | 151178-001 |
| 6 | ヒラザガネチュウ6 | 2 | 025060-232 | 40 | リンクボール | 1 | 149487-001 |
| 7 | バネザガネ2-6 | 2 | 028060-242 | 41 | ロッドナット | 1 | 149486-001 |
| 8 | バルブユニットクミ | 1 | S04583-001 | 42 | シリンダ20×100 | 1 | S04590-000 |
| B-1 | ソレノイドバルブクミ | 1 | S04579-001 | 43 | クレビスピン・トメワクミ | 1 | 151178-001 |
| B-3 | バネザガネ2-4 | 2 | 028040-242 | 44 | リンクボール | 1 | 149486-001 |
| B-4 | プラスナベネジ4×14 | 2 | 002401-402 | 45 | ナット3シュ8 | 2 | 021080-302 |
| B-5 | ターミナルブロック | 1 | S00474-000 | 46 | シリンダ10×30 | 1 | S04591-000 |
| B-6 | バルブトリツケイタ | 1 | S04581-001 | 47 | コガタコネクタ | 1 | S03793-001 |
| B-7 | バルブケーブルB | 1 | | 48 | スピコン | 1 | S04592-000 |
| B-8 | コードホルダ#6 | 1 | 525664-000 | 49 | ヒラザガネチュウ5 | 2 | 025050-232 |
| B-9 | ヒラザガネチュウ4 | 1 | 025040-232 | 50 | バネザガネ2-5 | 2 | 028050-242 |
| B-10 | プラスナベネジ4×10 | 1 | 002401-003 | 51 | アナボルト5×12 | 2 | 018051-222 |
| 9 | チーズ | 1 | S01202-000 | 52 | エアホース4×2.5A | 1 | S04593-000 |
| 10 | シリンダ12×10 | 1 | S04585-000 | 53 | エアホース4×2.5B | 2 | S04594-000 |
| 11 | バネザガネ2-3 | 2 | 028030-242 | 54 | エアホース4×2.5C | 2 | S04595-000 |
| 12 | プラスナベネジ3×30 | 2 | 002303-003 | 55 | エアホース4×2.5D | 2 | S04596-000 |
| 13 | コガタコネクタ | 2 | S03793-001 | 56 | エアホース4×2.5E | 2 | S04597-000 |
| 14 | シリンダ6×15 | 1 | S04586-000 | 57 | エアホース4×2.5F | 1 | S04598-000 |
| 15 | エルボ | 2 | S01201-000 | 58 | エアホース4×2.5G | 1 | S04599-000 |
| 16 | コイルチューブ | 2 | S06135-000 | 59 | エアホース6×4 | 1 | S04600-000 |
| 17 | バンタイPLTIM | 14 | S04557-000 | 60 | エアホース4×2.5H | 2 | S04601-000 |
| 18 | エルボ | 2 | S01201-000 | 61 | コガタコネクタ | 1 | S03793-001 |
| 19 | ヒラザガネチュウ4 | 2 | 025040-232 | 62 | エアホース4×2.5J | 1 | S05834-000 |
| 20 | バネザガネ2-4 | 2 | 028040-242 | 63 | エアホース4×2.5K | 2 | S05835-000 |
| 21 | プラスナベネジ4×30 | 2 | 002403-002 | 64 | エアホース4×2.5L | 1 | S05836-000 |
| 22 | コードオサエ | 4 | 149547-000 | 65 | ユニバーサルエルボ | 2 | 158658-000 |
| 25 | シリンダ12×10 | 1 | S04585-000 | 70 | コードホルダ#6 | 6 | 525664-000 |
| 26 | バネザガネ2-3 | 2 | 028030-242 | 71 | コードホルダ#10 | 4 | 552907-000 |
| 27 | プラスナベネジ3×30 | 2 | 002303-003 | 72 | コードホルダ#12 | 9 | 554482-000 |
| 28 | コガタコネクタ | 1 | S03793-001 | 73 | コードホルダ#16 | 2 | S00470-000 |
| 29 | ストレートツギテ | 1 | S04587-000 | 80 | ヒラザガネチュウ10 | 1 | 025100-232 |
| 30 | シリンダ32×10 | 1 | S04588-000 | 81 | バネザガネ2-10 | 1 | 028100-242 |
| 31 | コガタコネクタ | 2 | S03793-001 | 82 | ヒラザガネチュウ8 | 1 | 025080-232 |
| 33 | バネザガネ2-5 | 2 | 028050-242 | 83 | バネザガネ2-8 | 1 | 028080-242 |
| 34 | アナボルト5×30 | 2 | 018503-022 | | | | |

★印の部品は補助送り装置を取り付ける場合は、使用いたしません。
These parts marked with asterisk (★) are not used if the auxiliary feed equipment is installed.
Wenn die Hilstransportvorrichtung montiert ist, werden diese Teile mit der Note (★) verwendet.

Let pieces avec Vasterisque (★) sont pas utilisées si le dispositif d'alimentation auxiliaire est installé.
Se utilizan estas piezas con marca (★) cuando se instala un equipo de alimentación auxiliar.

Q. 電装品関係

Power supply equipment mechanism / Stromversorgung

Mécanisme de l'équipement en alimentation électrique / Mecanismo de la equipo de alimentación de corriente

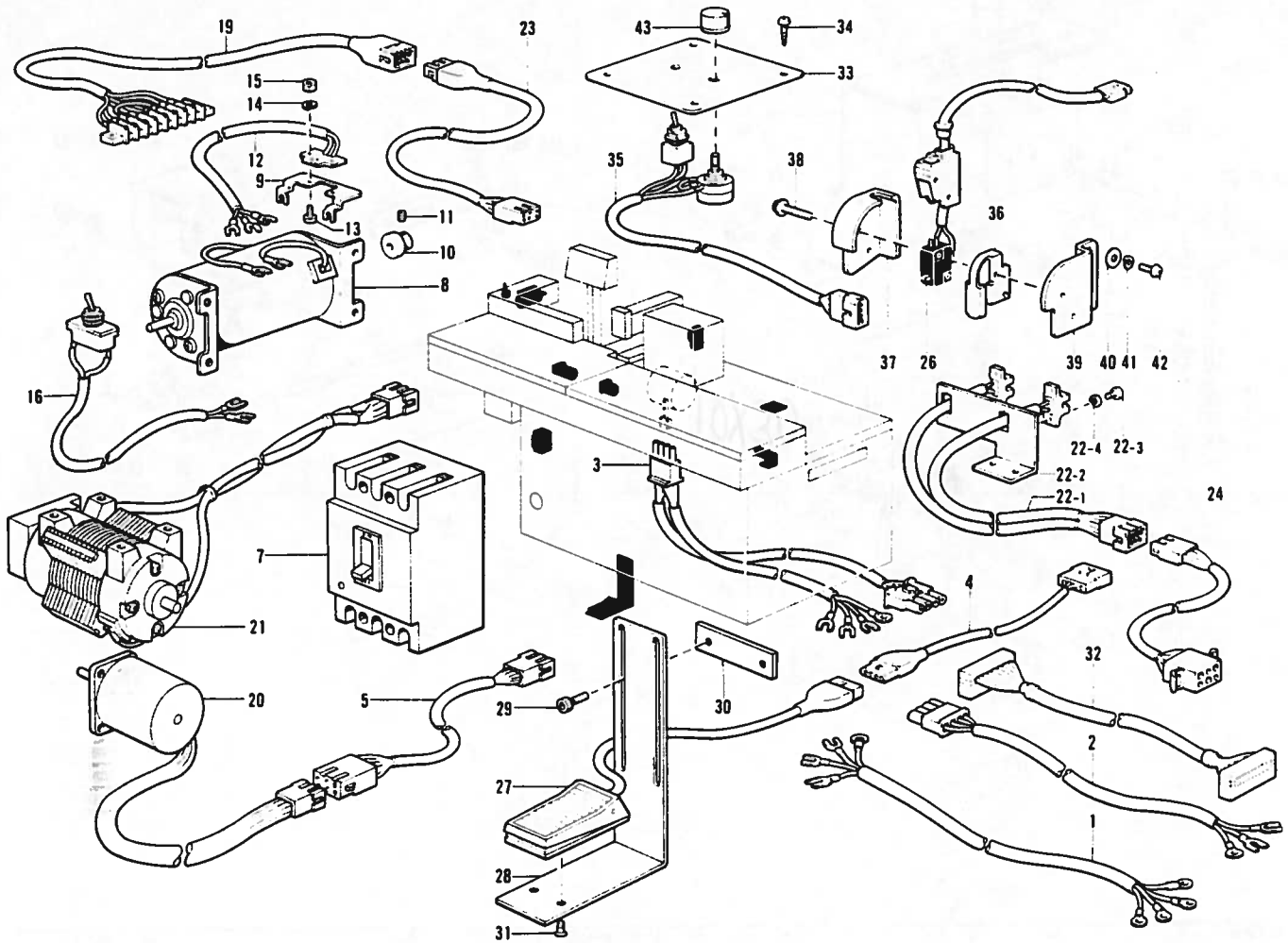

| 参照番号 Ref.No | 品名 Name of Parts | 数量 Qty | 部品コード Parts No | 参照番号 Ref.No | 品名 Name of Parts | 数量 Qty | 部品コード Parts No |
|----------------|----------------------------------------------|-----------|-------------------|----------------|---------------------------------------------|-----------|-------------------|
| 1 | デンゲンケーブルA Power Supply Cable (A) | 1 | S00588-000 | 22-4 | バネザガネ2-3 Spring Washer 2-3 | 4 | 028030-243 |
| 2 | デンゲンケーブルB Power Supply Cable (B) | 1 | S04559-000 | 23 | スタッカケーブルA Stacker Cable (A) | 1 | S04569-000 |
| 3 | モータケーブル Motor Cable | 1 | S04560-000 | 24 | テーブルSWケーブル Table Switch Cable | 1 | S04570-000 |
| 4 | オサエSWケーブル Presser Switch Cable | 1 | S04496-000 | 26 | トウブSWクミ Head Switch Assembly | 1 | S04572-001 |
| 5 | パルスモータケーブルB Pulse Motor Cable (B) | 1 | S04497-000 | 27 | オサエSWクミ Presser Switch Assembly | 1 | S04573-000 |
| 7 | ブレーカ Breaker | 1 | | 28 | オサエSWトリツケイタ Presser Switch Setting Plate | 1 | S04602-001 |
| 8 | スタッカモータクミ Stacker Motor Assembly | 1 | S04499-001 | 29 | アナボルト5×14 Bolt 5×14 | 2 | 018061-422 |
| 9 | キバンササエ Board Support | 1 | S04384-001 | 30 | スイッチネジイタ Switch Screw Plate | 1 | S00635-001 |
| 10 | ジシヤククミ Magnet Assembly | 1 | S04385-000 | 31 | プラスサラネジ4×7 Screw 4×7 | 2 | 004400-702 |
| 11 | アナトメネジ4×5クボミ Screw 4×5 | 2 | 014400-522 | 32 | ロボットケーブル Robot Cable | 1 | S04604-000 |
| 12 | カイテンセンサクミA Rotational Sensor Assembly (A) | 1 | S04500-001 | 33 | シンドウパネル Vibration Panel | 1 | S04605-001 |
| 13 | プラスナベネジ3×6 Screw 3×6 | 2 | 002300-603 | 34 | マルモクネジ3.1×13 Screw 3.1×13 | 4 | 031311-302 |
| 14 | バネザガネ2-3 Spring Washer 2-3 | 2 | 028030-243 | 35 | シンドウケーブル Vibration Cable | 1 | S04606-000 |
| 15 | ナット1シュ3 Nut 1 | 2 | 021300-103 | 36 | アクチュエータ Actuator | 1 | 149069-001 |
| 16 | スタッカSWクミ Stacker Switch Assembly | 1 | S04561-000 | 37 | スイッチカバー Switch Cover | 1 | 149070-001 |
| 19 | スタッカケーブルB Stacker Cable (B) | 1 | S04564-000 | 38 | ザツキシメネジ3×19 Screw 3×19 | 2 | 522990-001 |
| 20 | パルスモータクミ Pulse Motor Assembly | 1 | S04565-001 | 39 | スイッチトリツケイタ Switch Setting Plate | 1 | S04607-001 |
| 21 | DCモータクミ DC Motor Assembly | 1 | S04566-001 | 40 | ヒラザガネチュウ4 Washer 4 | 2 | 025040-233 |
| 22 | テーブルSWクミ Table Switch Assembly | 1 | S04567-001 | 41 | バネザガネ2-4 Spring Washer 2-4 | 2 | 028040-243 |
| 22-1 | ホトセンサクミ Sensor Assembly | 2 | S04568-000 | 42 | プラスナベネジ4×10 Screw 4×10 | 2 | 002401-003 |
| 22-2 | ゲンテンセンサトリツケイタ Sensor Setting Plate | 1 | S04472-001 | 43 | ツマミ Thumb | 1 | S02907-000 |
| 22-3 | プラスナベネジ3×6 Screw 3×6 | 4 | 002300-603 | | | | |

R. 布制御関係(1)

Cloth control system mechanism (1) / Stoffführungsvorrichtung (1)

Mécanisme de la système de contrôle du tissu (1) / Mecanismo de la sistema de control de tela (1)

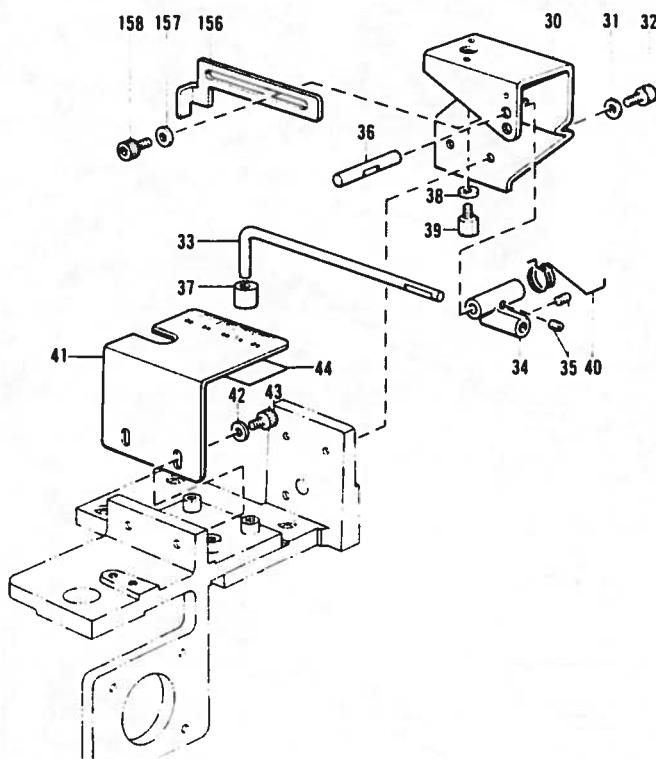
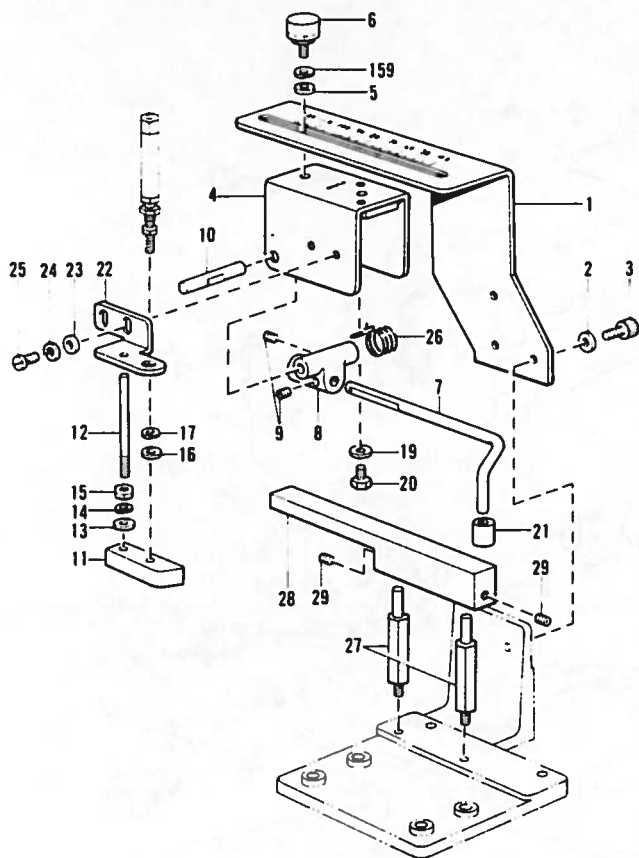

| 参照番号 Ref No | 品名 Name of Parts | 数量 Q'ty | 部品コード Parts No | 参照番号 Ref No | 品名 Name of Parts | 数量 Q'ty | 部品コード Parts No |
|----------------|---------------------|------------|-------------------|----------------|---------------------|------------|-------------------|
| 1 | マエクランプササエ | 1 | S04394-001 | 26 | クランプウデバネA | 1 | S04406-001 |
| 2 | ヒラザガネチュウ5 | 2 | 025050-232 | 27 | FクランプDササエ | 2 | S04407-001 |
| 3 | アナボルト5×10 | 2 | 018501-022 | 28 | マエクランプD | 1 | S04408-000 |
| 4 | FKシリンダササエ | 1 | S04395-001 | 29 | アナトメネジ5クボミ | 2 | 014500-522 |
| 5 | クランプカラー | 2 | S04396-001 | 30 | アトクランプササエ | 1 | S04409-001 |
| 6 | ツマミネジM4 | 2 | S00655-000 | 31 | ヒラザガネチュウ5 | 2 | 025050-232 |
| 7 | マエクランプウデ | 1 | S04397-001 | 32 | アナボルト5×10 | 2 | 018501-022 |
| 8 | クランプウデシテン | 1 | S04398-001 | 33 | アトクランプウデ | 1 | S04410-001 |
| 9 | アナトメネジ5クボミ | 3 | 014500-522 | 34 | クランプウデシテン | 1 | S04398-001 |
| 10 | クランプササエシク | 1 | S04399-001 | 35 | アナトメネジ5クボミ | 3 | 014500-522 |
| 11 | ゼンタンジョウギ | 1 | S04400-000 | 36 | クランプササエシク | 1 | S04399-001 |
| 12 | ジョウギアンナイツク | 1 | S04401-001 | 37 | クランプヌノオサエ | 1 | S04404-000 |
| 13 | ヒラザガネチュウ4 | 1 | 025040-232 | 38 | シリンダヘッドザガネ | 1 | S04402-001 |
| 14 | バネザガネ2-4 | 1 | 028040-242 | 39 | Bクランプヘッド | 1 | S04411-001 |
| 15 | 2シュナット4 | 1 | 021400-202 | 40 | クランプウデバネB | 1 | S04412-001 |
| 16 | ヒラザガネチュウ3 | 1 | 025030-232 | 41 | クランプD | 1 | S04413-001 |
| 17 | バネザガネ2-3 | 1 | 028030-242 | 42 | ヒラザガネチュウ4 | 2 | 025040-232 |
| 19 | シリンダヘッドザガネ | 1 | S04402-001 | 43 | アナボルト4×8 | 2 | 018400-832 |
| 20 | シリンダヘッド | 1 | S04403-001 | 44 | クランプDアンナイ | 1 | S04415-000 |
| 21 | クランプヌノオサエ | 1 | S04404-000 | 156 | レディヨウガイド | 1 | S04414-001 |
| 22 | シリンダリツクイタ | 1 | S04405-001 | 157 | ヒラザガネチュウ4 | 2 | 025040-232 |
| 23 | ヒラザガネチュウ4 | 2 | 025040-233 | 158 | アナボルト4×8 | 2 | 018400-832 |
| 24 | バネザガネ2-4 | 2 | 028040-242 | 159 | バネザガネ2-4 | 2 | 028040-243 |
| 25 | ヒラネジ4×6 | 2 | 007400-613 | | | | |

R. 布制御関係(2)

Cloth control system mechanism (2) / Stoffführungsvorrichtung (2)

Mécanisme de la système de contrôle du tissu (2) / Mecanismo de la sistema de control de tela (2)

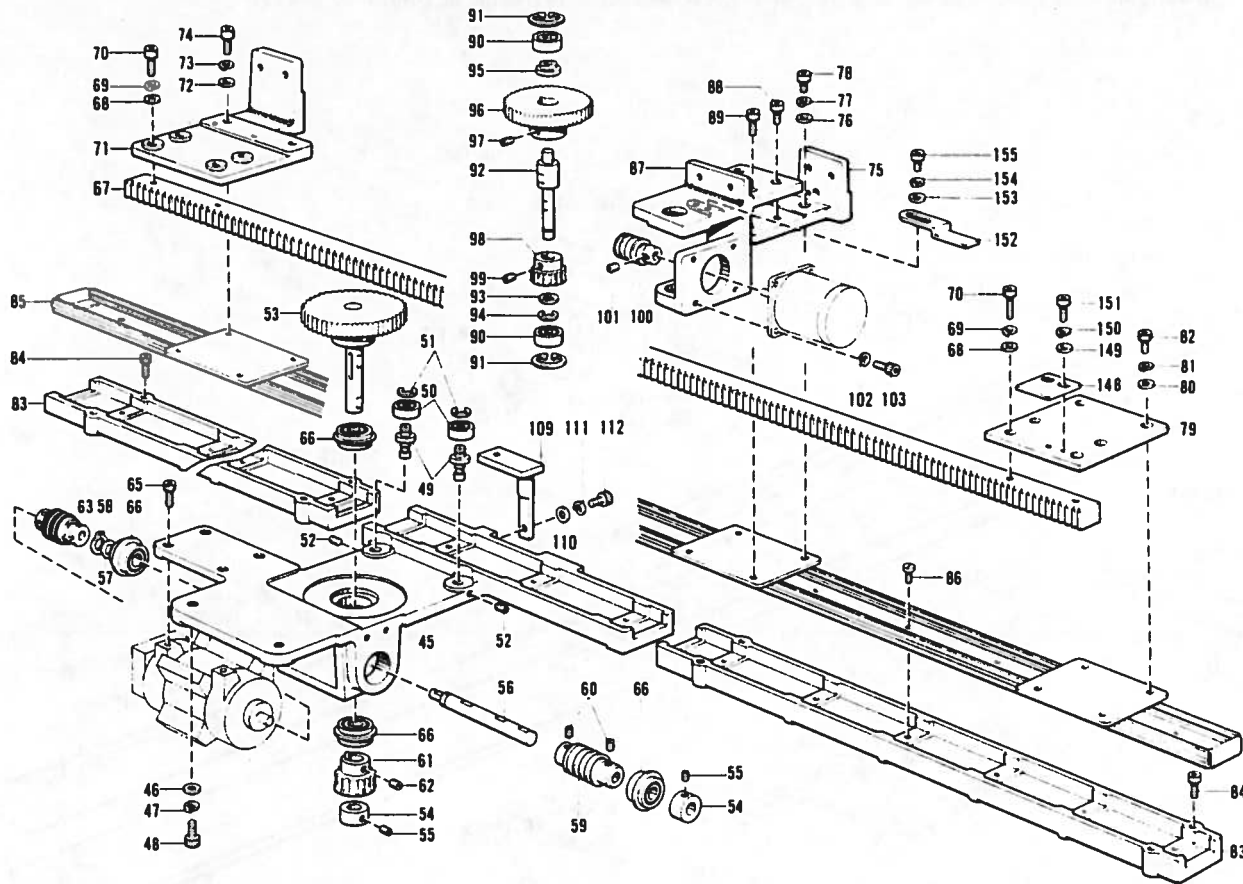

| 参照番号 Ref No | 品名 Name of Parts | 数量 Qty | 部品コード Parts No | 参照番号 Ref No | 品名 Name of Parts | 数量 Qty | 部品コード Parts No |
|----------------|---------------------|-----------|-------------------|----------------|---------------------|-----------|-------------------|
| 45 | モータササエダイ | 1 | S04433-001 | 81 | バネサガネ2-5 | 4 | 028050-242 |
| 46 | ヒラザガネチュウ8 | 4 | 025080-232 | 82 | アナボルト5×10 | 4 | 018501-022 |
| 47 | バネサガネ2-8 | 4 | 028080-242 | 83 | スライドバックアンナイ | 2 | S04447-001 |
| 48 | アナボルト8×16 | 4 | 018081-622 | 84 | アナボルト5×16 | 8 | 018501-622 |
| 49 | カムフォロワージク | 2 | S04434-001 | 85 | スライドバック1500L | 1 | S04574-000 |
| 50 | タマシクウケ690ZZ | 2 | 070698-800 | 86 | ヒラネジ4×8 | 15 | 007400-812 |
| 51 | トメワE6 | 2 | 048060-342 | 87 | Bクランプギヤササエ | 1 | S04448-000 |
| 52 | アナトメネジ6×6クボミ | 2 | 014060-622 | 88 | アナボルト5×10 | 3 | 018501-022 |
| 53 | ウォームホイールジクミ | 1 | S04435-001 | 89 | アナボルト5×14 | 1 | 018501-422 |
| 54 | セツカラー | 2 | S04438-001 | 90 | タマシクウケ690ZZ | 2 | 070698-800 |
| 55 | アナトメネジ6×6クボミ | 4 | 014060-622 | 91 | トメワアナヨウC19 | 2 | 048190-242 |
| 56 | ウォームジク | 1 | S04439-001 | 92 | Bウォームホイールジク | 1 | S04449-001 |
| 57 | ウォームジクカラー | 1 | S04440-001 | 93 | スベーサA | 1 | S04380-000 |
| 58 | トメワジクヨウC12 | 1 | 048120-142 | 94 | トメワE6 | 1 | 048060-342 |
| 59 | ウォーム1.5 | 1 | S04441-000 | 95 | Bギヤカラー | 1 | S04450-001 |
| 60 | アナトメネジ6×6クボミ | 4 | 014060-622 | 96 | ギヤ1.5×48 | 1 | S04451-000 |
| 61 | ウォームホイール1.5 | 1 | S04442-000 | 97 | アナトメネジ6×6クボミ | 2 | 014060-622 |
| 62 | アナトメネジ6×6クボミ | 2 | 014060-622 | 98 | ウォームホイールM1 | 1 | S04452-000 |
| 63 | ツギチアクミ | 1 | 153689-001 | 99 | アナトメネジ6×6クボミ | 2 | 014060-622 |
| 65 | アナボルト4×16 | 4 | 018401-622 | 100 | ウォームM1 | 1 | S04453-000 |
| 66 | タマシクウケ6201ZZNR | 4 | 076201-850 | 101 | アナトメネジ5クボミ | 2 | 014500-522 |
| 67 | ラック | 1 | S04443-000 | 102 | バネサガネ2-4 | 3 | 028040-242 |
| 68 | ヒラザガネチュウ5 | 4 | 025050-232 | 103 | アナボルト4×12 | 3 | 018401-222 |
| 69 | バネサガネ2-5 | 4 | 028050-242 | 108 | センタングイドササエウデ | 1 | S04456-001 |
| 70 | アナボルト5×20 | 4 | 018502-022 | 110 | ヒラザガネチュウ5 | 1 | 025050-232 |
| 71 | Fクランプササエダイ | 1 | S04444-000 | 111 | バネサガネ2-5 | 1 | 028050-242 |
| 72 | ヒラザガネチュウ5 | 4 | 025050-232 | 112 | アナボルト5×16 | 1 | 018501-622 |
| 73 | バネサガネ2-5 | 4 | 028050-242 | 148 | ゲンテンセンサシキリイタ | 1 | S04473-001 |
| 74 | アナボルト5×14 | 4 | 018501-422 | 149 | ヒラザガネチュウ4 | 2 | 025040-232 |
| 75 | Bクランプササエダイ | 1 | S04445-000 | 150 | バネサガネ2-4 | 2 | 028040-242 |
| 76 | ヒラザガネチュウ5 | 3 | 025050-232 | 151 | アナボルト4×8 | 2 | 018400-822 |
| 77 | バネサガネ2-5 | 3 | 028050-242 | 152 | Bゲンテンセンサシキリイタ | 1 | S04474-001 |
| 78 | アナボルト5×10 | 3 | 018501-022 | 153 | ヒラザガネチュウ4 | 2 | 025040-232 |
| 79 | Bラックササエダイ | 1 | S04446-000 | 154 | バネサガネ2-4 | 2 | 028040-242 |
| 80 | ヒラザガネチュウ5 | 4 | 025050-232 | 155 | アナボルト4×8 | 2 | 018400-822 |

R. 布制御関係(3)

Cloth control system mechanism (3) / Stoffführungsvorrichtung (3)

Mécanisme de la système de contrôle du tissu (3) / Mecanismo de la sistema de control de tela (3)

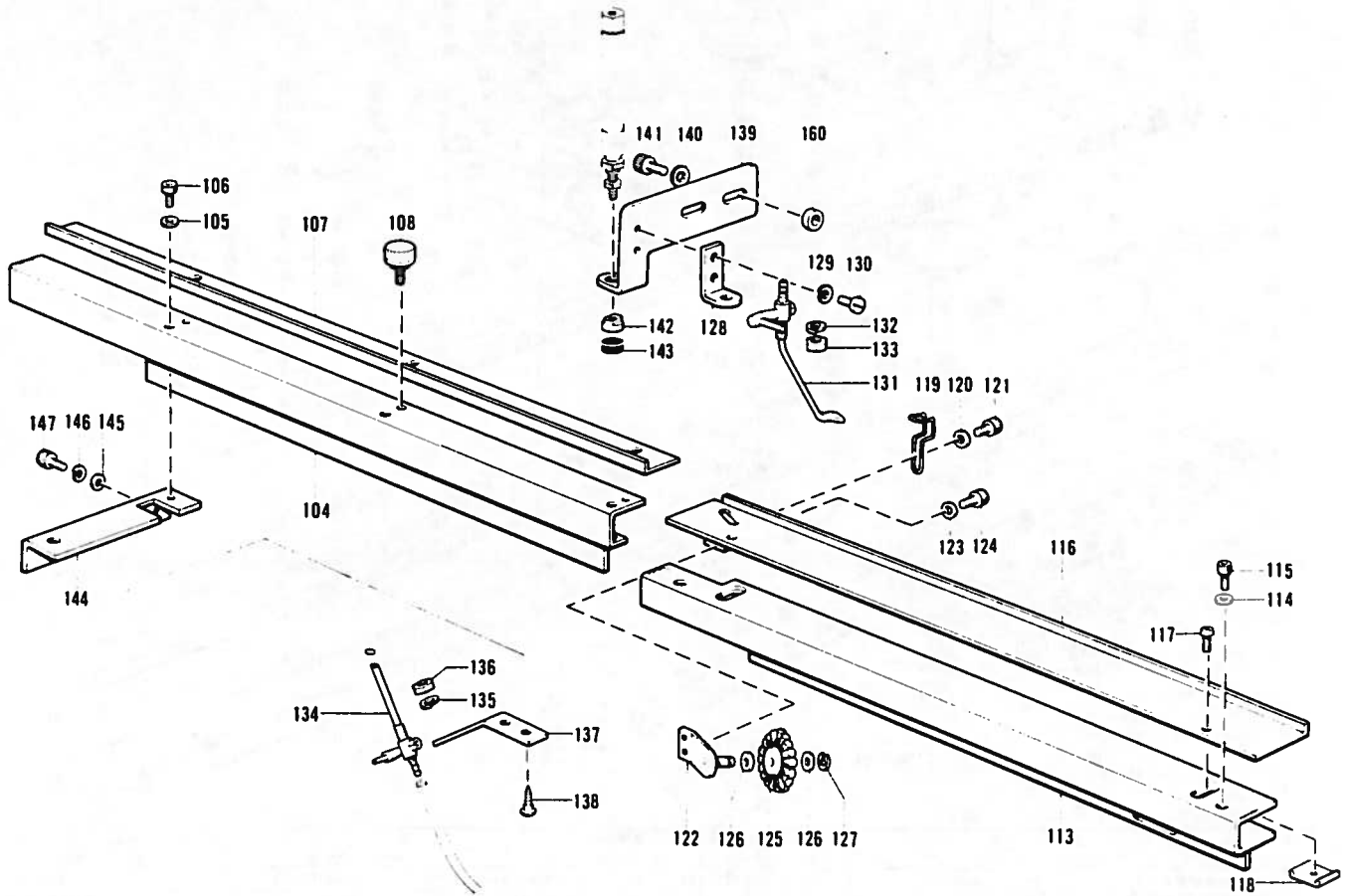

| 参照番号 Ref.No | 品名 Name of Parts | 数量 Q'ty | 部品コード Parts No | 参照番号 Ref.No | 品名 Name of Parts | 数量 Q'ty | 部品コード Parts No |
|----------------|---------------------|------------|-------------------|----------------|---------------------|------------|-------------------|
| 104 | センタンガイドササエ | 1 | S04454-001 | 129 | バネザガネ2-4 | 2 | 028040-243 |
| 105 | ヒラザガネチュウ4 | 2 | 025040-232 | 130 | ヒラネジ4×8 | 2 | 007400-813 |
| 106 | アナボルト4×8 | 2 | 018400-822 | 131 | ヌノアンナイノズル | 1 | S04465-001 |
| 107 | センタンガイド | 1 | S04455-001 | 132 | バネザガネ2-5 | 1 | 028050-243 |
| 108 | ツマミネジM4 | 3 | S00655-000 | 133 | ナット1シユ5 | 1 | 021500-103 |
| 113 | Bガイドカバー | 1 | S04457-001 | 134 | ホジョオクリエア-ノズル | 1 | S04466-001 |
| 114 | ヒラザガネチュウ4 | 2 | 025040-232 | 135 | バネザガネ2-5 | 1 | 028050-243 |
| 115 | アナボルト4×8 | 2 | 018400-822 | 136 | ナット1シユ5 | 1 | 021500-103 |
| 116 | Bガイド | 1 | S04458-001 | 137 | ノズルササエイタ | 1 | S04469-001 |
| 117 | ナベコM4×10 | 2 | 062401-012 | 138 | マルモクネジ3.1×13 | 2 | 031311-302 |
| 118 | Bガイドナット | 2 | S04459-001 | 139 | シリンダササエイタ | 1 | S04467-001 |
| 119 | ヌノアンナイU | 1 | S04460-001 | 140 | ヒラザガネチュウ5 | 2 | 025050-232 |
| 120 | ヒラザガネチュウ4 | 2 | 025040-232 | 141 | アナボルト5×10 | 2 | 018501-022 |
| 121 | アナボルト4×8 | 2 | 018400-822 | 142 | ツケミスシリンダヘッド | 1 | S04468-001 |
| 122 | ブラシササエイタクミ | 1 | S04461-001 | 143 | ラバー | 1 | S04470-000 |
| 123 | ヒラザガネチュウ4 | 2 | 025040-232 | 144 | アトテーブルササエイタ | 1 | S04471-001 |
| 124 | アナボルト4×8 | 2 | 018400-822 | 145 | ヒラザガネチュウ4 | 2 | 025040-232 |
| 125 | スレッドハケグルマ | 1 | 407437-001 | 146 | バネザガネ2-4 | 2 | 028040-242 |
| 126 | ヒラザガネチュウ6 | 2 | 025060-232 | 147 | アナボルト4×8 | 2 | 018400-822 |
| 127 | トメワE5 | 1 | 048050-342 | 160 | カンチレバ-ジクカラー | 2 | 141617-001 |
| 128 | エア-パイプササエ | 1 | S04464-001 | | | | |

S. 動力台関係(1)

Power table (1) / Motorgestell (1)

Mécanisme du plateau de la machine (1) / Mecanismo del mesa de la máquina (1)

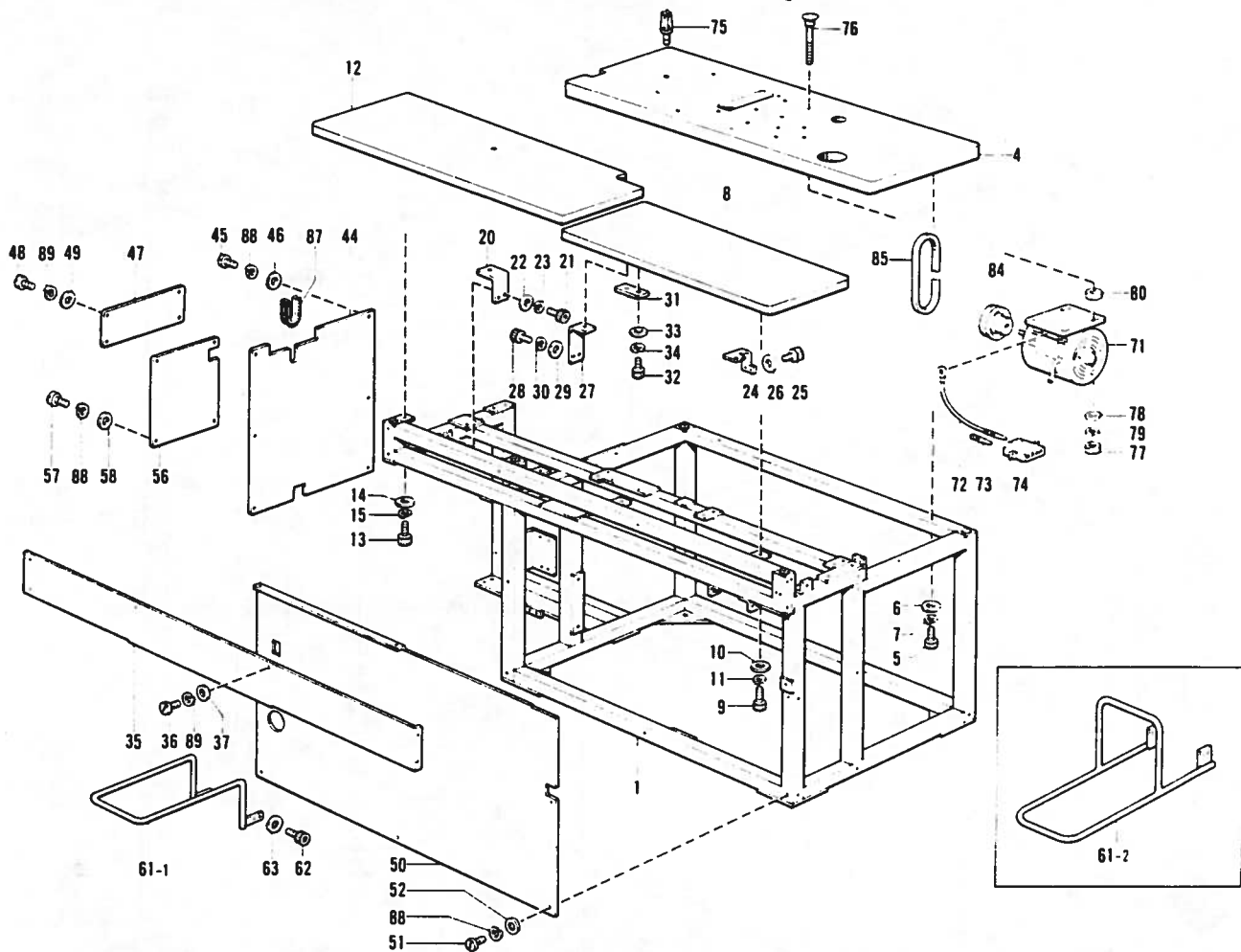

| 参照番号 Ref No | 品名 Name of Parts | 数量 Q'ty | 部品コード Parts No | 参照番号 Ref No | 品名 Name of Parts | 数量 Q'ty | 部品コード Parts No |
|----------------|---------------------|------------|-------------------|----------------|---------------------|------------|-------------------|
| 1 | BAS550フレーム | 1 | S04351-001 | 44 | ソクメンカバーL | 1 | S04363-001 |
| 4 | BAS550テーブル | 1 | S04352-001 | 45 | ヒラネジ4×8 | 6 | 007400-813 |
| 5 | アナボルト8×25 | 4 | 018082-522 | 46 | ヒラザガネチュウ4 | 4 | 025040-233 |
| 6 | ヒラザガネチュウ8 | 4 | 025080-232 | 47 | ソクメンカバーLU | 1 | S04364-001 |
| 7 | バネザガネ2-8 | 4 | 028080-242 | 48 | ヒラネジ4×8 | 4 | 007400-812 |
| 8 | BAS550テーブルA | 1 | S04353-001 | 49 | ヒラザガネチュウ4 | 4 | 025040-232 |
| 9 | アナボルト8×25 | 4 | 018082-522 | 50 | マエカバーD | 1 | S04365-001 |
| 10 | ヒラザガネチュウ8 | 4 | 025080-232 | 51 | ヒラネジ4×8 | 9 | 007400-813 |
| 11 | バネザガネ2-8 | 4 | 028080-242 | 52 | ヒラザガネチュウ4 | 9 | 025040-233 |
| 12 | BAS550テーブルB | 1 | S04354-001 | 56 | ソクメンカバーLF | 1 | S04367-001 |
| 13 | アナボルト8×25 | 4 | 018082-522 | 57 | ヒラネジ4×8 | 4 | 007400-813 |
| 14 | ヒラザガネチュウ8 | 4 | 025080-232 | 58 | ヒラザガネチュウ4 | 4 | 025040-233 |
| 15 | バネザガネ2-8 | 4 | 028080-242 | 61-1 | ヌノキダイ | 1 | S04368-001 |
| 20 | テーブルササE | 1 | S04356-001 | 61-2 | ヌノキダイ | 1 | ★S05280-001 |
| 21 | アナボルト6×14 | 2 | 018061-422 | 62 | アナボルト6×10 | 4 | 018061-022 |
| 22 | ザガネ | 2 | 115947-001 | 63 | ヒラザガネチュウ6 | 4 | 025060-232 |
| 23 | バネザガネ2-6 | 2 | 028060-242 | 71 | モータ | 1 | |
| 24 | テーブルササE | 1 | S04357-001 | 72 | モータアースセン | 1 | S00614-000 |
| 25 | ボルト6×10 | 2 | 017061-006 | 73 | ピンターミナルオス | 3 | 143549-000 |
| 26 | ヒラザガネチュウ6 | 2 | 025060-232 | 74 | コネクタ4P | 1 | S00603-000 |
| 27 | テーブルササE | 1 | S04358-001 | 75 | 550クラフ | 1 | S04419-001 |
| 28 | アナボルト6×14 | 2 | 018061-422 | 76 | カクネボルト6×60 | 4 | 119755-001 |
| 29 | ザガネ | 2 | 115947-001 | 77 | ナット1シユ6 | 4 | 021060-106 |
| 30 | バネザガネ2-6 | 2 | 028060-242 | 78 | ヒラザガネダイ6 | 4 | 025060-336 |
| 31 | テーブルササE | 1 | S04359-001 | 79 | バネザガネ2-6 | 4 | 028060-240 |
| 32 | アナボルト8×25 | 2 | 018082-522 | 80 | ボウシゴムカラー | 4 | S00617-000 |
| 33 | ヒラザガネチュウ8 | 2 | 025080-232 | 84 | プーリークミ | 1 | |
| 34 | バネザガネ2-8 | 2 | 028080-242 | 85 | Vベルト | 1 | |
| 35 | カバーFU | 1 | S04360-001 | 87 | ナイロンシザブッシュ | 1 | S00437-000 |
| 36 | ヒラネジ4×8 | 6 | 007400-812 | 88 | バネザガネ2-4 | 36 | 028040-243 |
| 37 | ヒラザガネチュウ4 | 8 | 025040-232 | 89 | バネザガネ2-4 | 16 | 028040-242 |

★印の部品は補助送り装置を取り付ける場合は、使用いたします。
These parts marked with asterisk (★) are used if the auxiliary feed equipment is installed.
Wenn die Hilstransportvorrichtung montiert ist, werden diese Teile mit der Note (★) verwendet.

Les pieces avec lastérisque (★) sont utilisées si le dispositif d'alimentation auxiliaire est installé.
Se utilizan estas piezas con marca (★) cuando se instala un equipo de alimentación auxiliar.

S. 動力台関係(2)

Power table (2) / Motorgestell (2)

Mécanisme du plateau de la machine (2) / Mecanismo del mesa de la máquina (2)

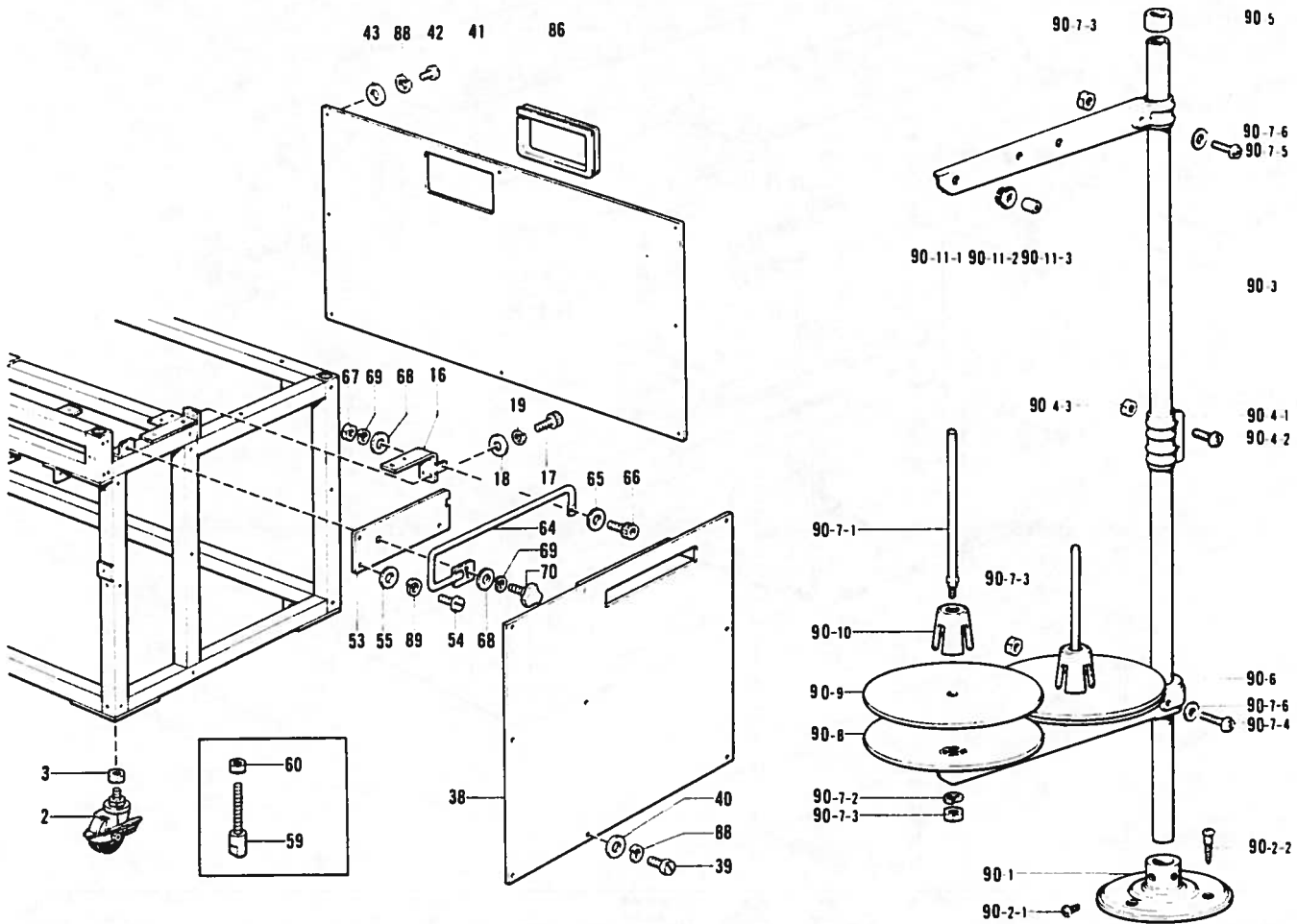

| 参照番号 Ref.No. | 品名 Name of Parts | 数量 Q'ty | 部品コード Parts No. | 参照番号 Ref.No. | 品名 Name of Parts | 数量 Q'ty | 部品コード Parts No. |
|-----------------|---------------------|------------|--------------------|-----------------|---------------------|------------|--------------------|
| 2 | キャスター | 4 | S00403-000 | 90-1 | ブラケット | 1 | 150189-002 |
| 3 | ナット2シュ20 | 4 | 021200-203 | 90-2 | ブラケットネジセット | 1 | S02773-001 |
| 16 | テーブルササエA | 1 | S04355-001 | 90-2-1 | ナベコ6×8 | 2 | 062060-806 |
| 17 | アナボルト6×14 | 2 | 018061-422 | 90-2-2 | マルモク 45×22 | 3 | 031452-206 |
| 18 | ワザガネ | 2 | 115947-001 | 90-3 | コラムパイプ | 2 | 150172-002 |
| 19 | バネワザガネ2-6 | 2 | 028060-242 | 90-4 | コラムジョイントクミ | 1 | 150106-002 |
| 38 | カバーRD | 1 | S04361-001 | 90-4-1 | コラムジョイント | 1 | |
| 39 | ヒラネジ4×8 | 9 | 007400-813 | 90-4-2 | ナベコ5×14 | 2 | 062501-406 |
| 40 | ヒラワザガネチュウ4 | 9 | 025040-233 | 90-4-3 | 1シュナット5 | 2 | 021500-106 |
| 41 | カバーB | 1 | S04362-001 | 90-5 | コラムキャップ | 1 | 150174-000 |
| 42 | ヒラネジ4×8 | 8 | 007400-813 | 90-6 | スプールホルダー2 | 1 | S02778-001 |
| 43 | ヒラワザガネチュウ4 | 8 | 025040-233 | 90-7 | スプールネジセット2 | 1 | S02780-001 |
| 53 | ソクメンカバーRU | 1 | S04366-001 | 90-7-1 | スプールシクシ | 2 | 150179-002 |
| 54 | ヒラネジ4×8 | 4 | 007400-812 | 90-7-2 | バネワザガネ2-5 | 2 | 028050-246 |
| 55 | ヒラワザガネチュウ4 | 4 | 025040-232 | 90-7-3 | 1シュナット5 | 4 | 021500-106 |
| 59 | スcrew | 4 | S00402-001 | 90-7-4 | ナベコ5×30 | 1 | 062503-006 |
| 60 | Nut 20 | 4 | 021200-203 | 90-7-5 | ナベコ5×14 | 1 | 062501-406 |
| 64 | ヌノガイドバー | 1 | S04369-001 | 90-7-6 | ヒラワザガネコゴタ5 | 2 | 026050-136 |
| 65 | ヒラワザガネチュウ6 | 1 | 025060-232 | 90-8 | ウケザラ | 2 | 150180-000 |
| 66 | アナボルト6×14 | 1 | 018061-422 | 90-9 | スプールマット | 2 | 150182-000 |
| 67 | ナット1シュ6 | 1 | 021060-106 | 90-10 | スプールクッション | 2 | 126663-000 |
| 68 | ヒラワザガネチュウ6 | 2 | 025060-232 | 90-11 | スレッドハンガークミ2 | 1 | S02786-001 |
| 69 | バネワザガネ2-6 | 2 | 028060-242 | 90-11-1 | スレッドハンガー2 | 1 | |
| 70 | ツマミボルトM6×20 | 1 | S01856-000 | 90-11-2 | イトカケハンガーダイ | 2 | |
| 86 | カバーBマドゴム | 1 | S04603-000 | 90-11-3 | スレッドブッシュ | 2 | |
| 88 | イトタテダイクミ2 | 1 | S02761-001 | | | | |

a. ボタンフィーダー関係(1)

Button feeder mechanism (1) / Knopfzuführungvorrichtung (1)
 Alimentation pour boutons (1) / Botón de alimentación (1)

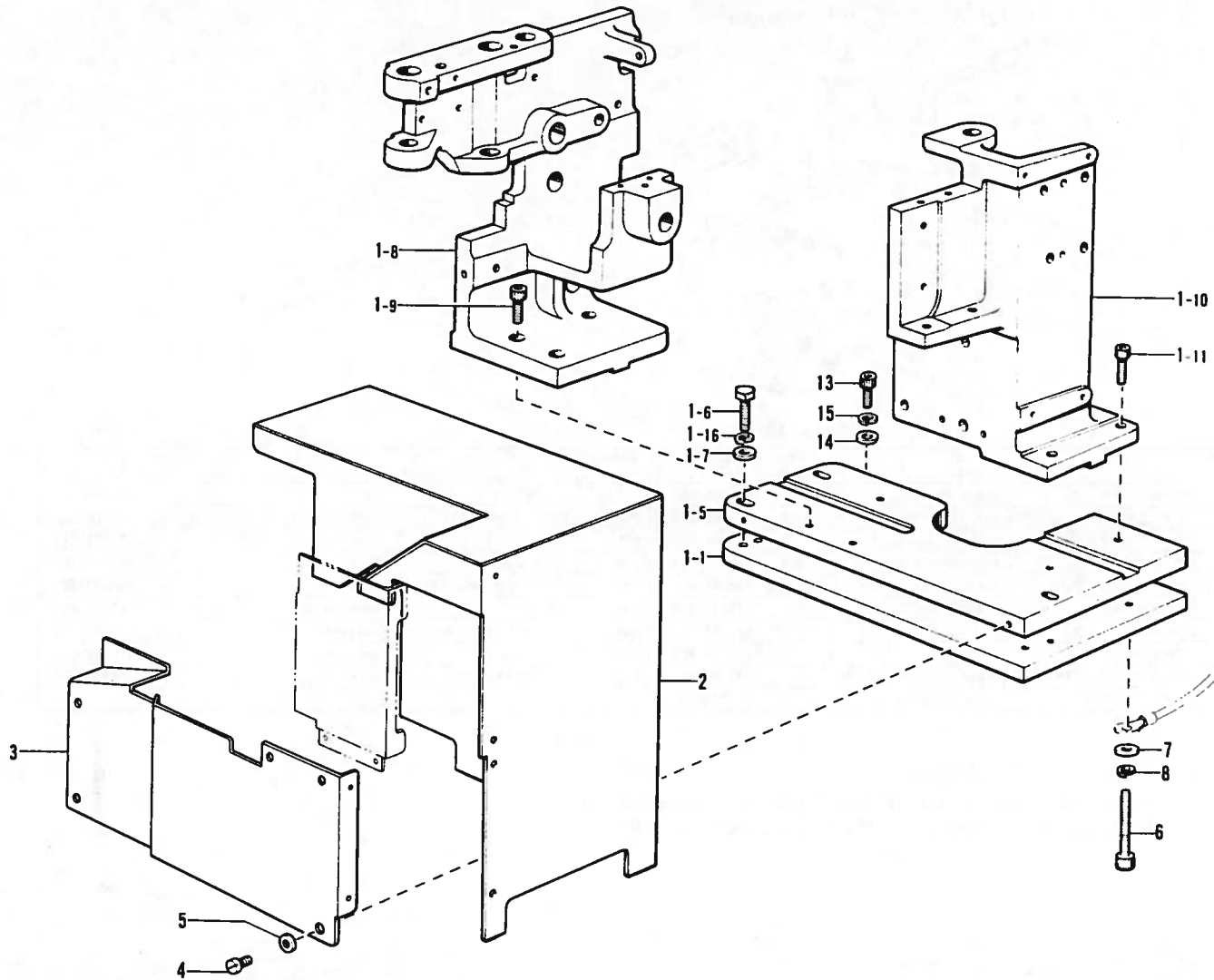

| 参照番号 Ref.No. | 品名 Name of Parts | 個数 Q'ty | 部品コード Parts No | 参照番号 Ref.No. | 品名 Name of Parts | 個数 Q'ty | 部品コード Parts No |
|-----------------|---------------------|------------|-------------------|-----------------|---------------------|------------|-------------------|
| 1 | ボタンフィーダーホンタイクミ | 1 | S06053-001 | 2 | ホンタイカパークミ | 1 | S06129-001 |
| 1-1 | ボタンフィーダーベース | 1 | S05312-001 | 3 | マエカバー | 1 | S05317-001 |
| 1-5 | スペーサー | 1 | S06002-001 | 4 | ヒラネジ4×8 | 8 | 007400-B13 |
| 1-6 | ボルト6×22 | 3 | S06100-001 | 5 | ヒラザガネチュウ4 | 8 | 025040-232 |
| 1-7 | ヒラザガネチュウ6 | 3 | 025060-232 | 6 | アナボルト6×50 | 3 | 018065-022 |
| 1-8 | ボタンフィーダーホンタイ | 1 | S05314-001 | 7 | ザガネ | 3 | 115947-001 |
| 1-9 | アナボルト6×20 | 3 | 018062-022 | 8 | バネザガネ2-6 | 3 | 028060-242 |
| 1-10 | ホジョベース | 1 | S06001-001 | 13 | アナボルト6×12 | 2 | 018061-222 |
| 1-11 | アナボルト6×20 | 2 | 018062-022 | 14 | ヒラザガネチュウ6 | 2 | 025060-232 |
| 1-16 | バネザガネ2-6 | 5 | 028060-242 | 15 | バネザガネ2-6 | 2 | 028060-242 |

a. ボタンフィーダー関係(2)

Button feeder mechanism (2) / Knopfzuführungvorrichtung (2)
Alimentation pour boutons (2) / Botón de alimentación (2)

1-30 1-31 1-32

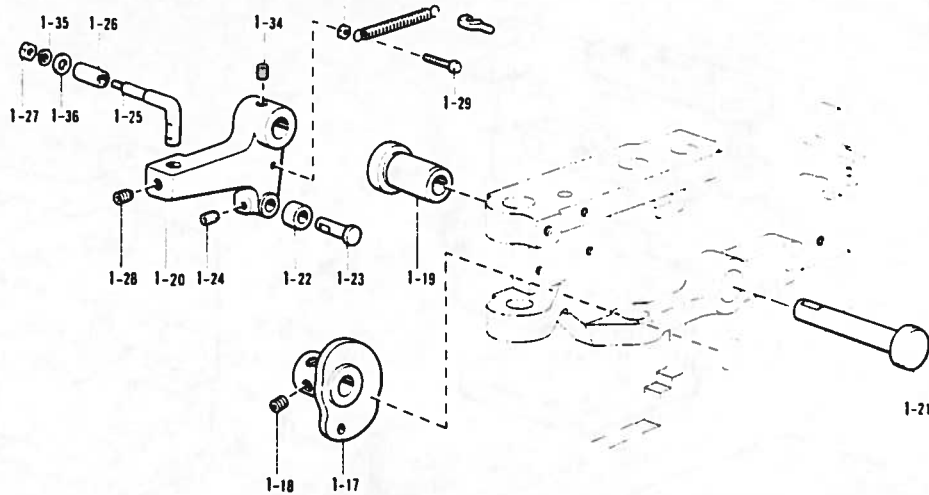

| 参照番号 Ref.No | 品名 Name of Parts | 数量 Q'ty | 部品コード Parts No. | 参照番号 Ref.No | 品名 Name of Parts | 数量 Q'ty | 部品コード Parts No. |
|----------------|---------------------|------------|--------------------|----------------|---------------------|------------|--------------------|
| 1-17 | オサエアゲカム | 1 | S05384-001 | 1-27 | ナット1シュ3 | 1 | 021300-103 |
| 1-18 | アナトメネジ6X6 | 2 | 014060-622 | 1-28 | アナトメネジ5クボミ | 1 | 014500-522 |
| 1-18 | クランクシクメタル | 1 | S05385-000 | 1-29 | ヒラネジ3X12 | 1 | 007301-212 |
| 1-20 | オサエアゲクランク | 1 | S05386-001 | 1-30 | ナット1シュ3 | 1 | 021300-103 |
| 1-21 | オサエアゲクランクシク | 1 | S05387-001 | 1-31 | オサエアゲクランクバネ | 1 | S05391-001 |
| 1-22 | カムフォロー | 1 | S05371-001 | 1-32 | バネカケ | 1 | 141334-001 |
| 1-23 | カムフォローシク | 1 | S05388-001 | 1-34 | アナトメネジ6X6クボミ | 2 | 014060-622 |
| 1-24 | アナトメネジ5 | 1 | 014500-522 | 1-35 | バネザガネ2-3 | 1 | 028030-242 |
| 1-25 | オサエアゲコロウデシク | 1 | S05389-001 | 1-36 | ヒラザガネチユウ3 | 1 | 025030-232 |
| 1-26 | オサエアゲコロ | 1 | S05390-001 | | | | |

a. ボタンフィーダー関係(3)

Button feeder mechanism (3) / Knopfzuführungvorrichtung (3)
Alimentation pour boutons (3) / Botón de alimentación (3)

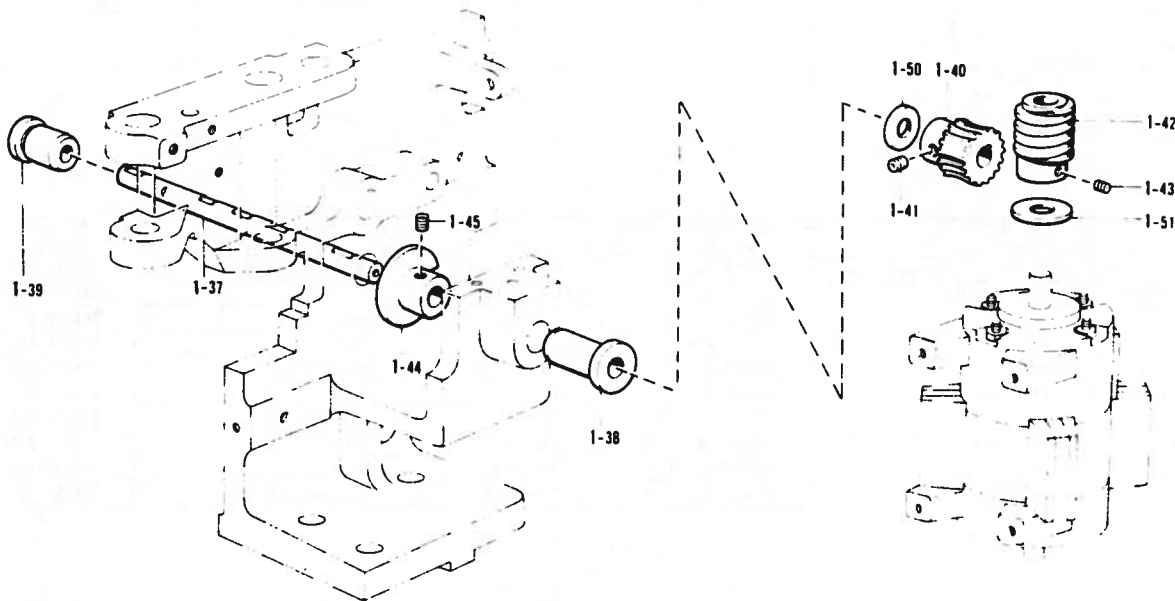

| 参照番号 Ref.No. | 品名 Name of Parts | 数量 Q'ty | 部品コード Parts No. | 参照番号 Ref.No. | 品名 Name of Parts | 数量 Q'ty | 部品コード Parts No. |
|-----------------|---------------------|------------|--------------------|-----------------|---------------------|------------|--------------------|
| 1-37 | カムシク | 1 | S05328-001 | 1-43 | アナトメネジ5クボミ | 2 | 014500-522 |
| 1-38 | カムシクメタルF | 1 | S05329-000 | 1-44 | カムシクスイッチドック | 1 | S05333-001 |
| 1-38 | カムシクメタルR | 1 | S05330-000 | 1-45 | アナトメネジ6X6クボミ | 2 | 014060-622 |
| 1-40 | ウォームホイール | 1 | S05331-000 | 1-50 | スラストザガネ | 1 | S06024-001 |
| 1-41 | アナトメネジ6X6クボミ | 2 | 014060-622 | 1-51 | ザガネ | 1 | S06029-001 |
| 1-42 | ウォーム | 1 | S05332-000 | | | | |

a. ホタンフィーダー関係(4)

Button feeder mechanism (4) / Knopfzuführungvorrichtung (4)
Alimentation pour boutons (4) / Botón de alimentación (4)

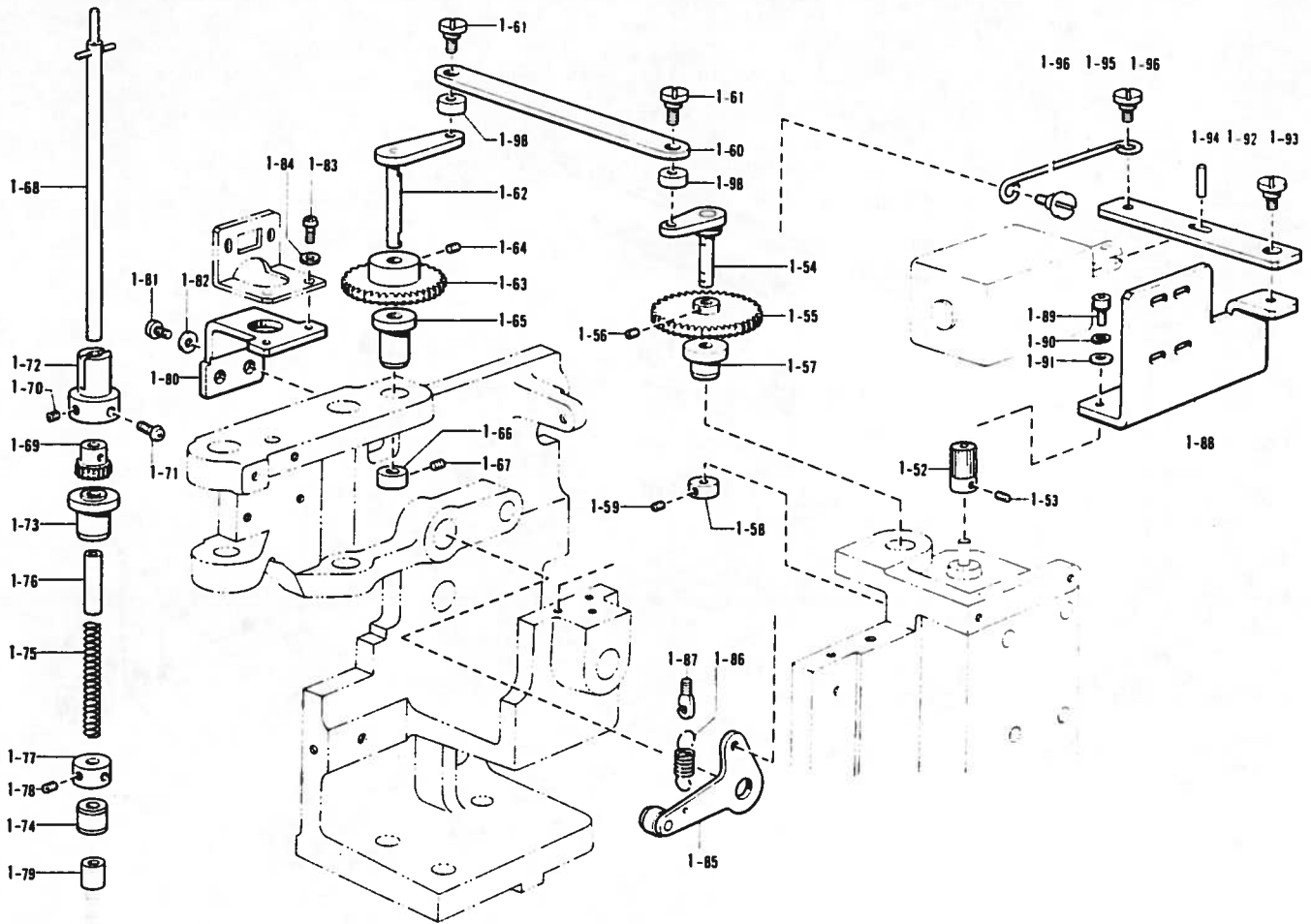

| 参照番号 Ref No. | 品名 Name of Parts | 個数 Q'ty | 部品コード Parts No. | 参照番号 Ref No. | 品名 Name of Parts | 個数 Q'ty | 部品コード Parts No. |
|-----------------|---------------------|------------|--------------------|-----------------|---------------------|------------|--------------------|
| 1-52 | スリモミモーターギヤ | 1 | S05334-000 | 1-75 | スリモミオシツクバネ | 1 | S05353-001 |
| 1-53 | アナクボミ3X4 | 2 | 014300-432 | 1-76 | バネアンナイカラー | 1 | S05354-001 |
| 1-54 | ギヤシクA | 1 | S05335-001 | 1-77 | スリモミシクドック | 1 | S05355-001 |
| 1-55 | スリモミヨウギヤ | 1 | S05337-000 | 1-78 | アナトメネジ4X5クボミ | 2 | 014400-522 |
| 1-56 | アナクボミ3X4 | 2 | 014300-432 | 1-79 | ボタンオサエA | 1 | S05356-000 |
| 1-57 | ギヤシクAヨウメタル | 1 | S05338-000 | 1-80 | ガイド | 1 | S05357-001 |
| 1-58 | セットカラー-A | 1 | S05339-001 | 1-81 | プラスナベネジ4X10 | 2 | 002401-012 |
| 1-59 | アナクボミ3X4 | 2 | 014300-432 | 1-82 | ヒラザガネチュウ4 | 2 | 025040-232 |
| 1-60 | スリモミレンケツレバー | 1 | S05340-001 | 1-83 | プラスナベネジ3X8 | 2 | 002300-803 |
| 1-61 | ダンネジM4 | 2 | S05341-001 | 1-84 | バネザガネ2-3 | 2 | 028030-242 |
| 1-62 | ギヤシクB | 1 | S05342-001 | 1-85 | オシアゲクランククミ | 1 | S05359-001 |
| 1-63 | シャフトギヤA | 1 | S05343-000 | 1-86 | スリモミシクヒツバリバネ | 1 | S05363-001 |
| 1-64 | アナトメネジ5クボミ | 2 | 014500-522 | 1-87 | バネカケ | 1 | 141334-001 |
| 1-65 | ギヤシクBヨウメタル | 1 | S05344-000 | 1-88 | ソレノイドリツケイタ | 1 | S05364-001 |
| 1-66 | セットカラー-B | 1 | S05345-001 | 1-89 | アナボルト4X10 | 3 | 018401-022 |
| 1-67 | アナトメネジ5クボミ | 2 | 014500-522 | 1-90 | バネザガネ2-4 | 3 | 028040-242 |
| 1-68 | シャフトクミ | 1 | S05346-001 | 1-91 | ヒラザガネチュウ4 | 3 | 025040-232 |
| 1-69 | シャフトギヤB | 1 | S05349-000 | 1-92 | ソレノイドレンケツアーム | 1 | S05365-001 |
| 1-70 | アナクボミ3X4 | 2 | 014300-432 | 1-93 | ダンネジM4 | 1 | S05341-001 |
| 1-71 | プラスナベ3X5クボ | 1 | 002300-502 | 1-94 | プランジヤピン | 1 | 148546-001 |
| 1-72 | スリモミシクアンナイ | 1 | S05350-001 | 1-95 | ワイヤー | 1 | S05367-001 |
| 1-73 | スリモミシクメタルA | 1 | S05351-000 | 1-96 | ダンネジM4 | 2 | S05341-001 |
| 1-74 | スリモミシクメタルB | 1 | S05352-000 | 1-98 | コロ | 2 | S05972-000 |

a. ボタンフィーダー関係(5)
 Button feeder mechanism (5) / Knopfzuführungvorrichtung (5)
 Alimentation pour boutons (5) / Botón de alimentación (5)

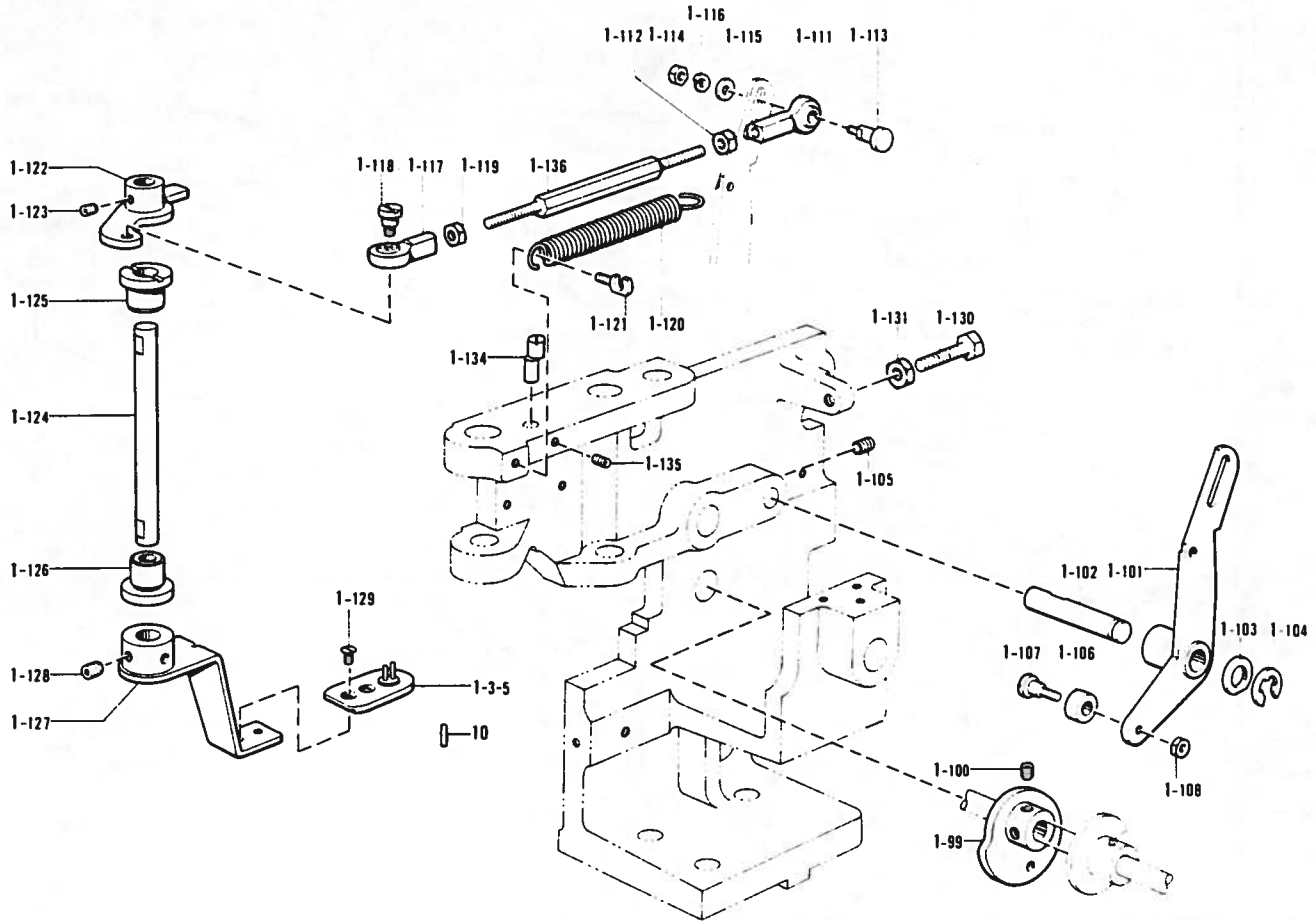

| 参照番号 Ref.No. | 品名 Name of Parts | 数量 Q'ty | 部品コード Parts No. | 参照番号 Ref.No. | 品名 Name of Parts | 数量 Q'ty | 部品コード Parts No. |
|-----------------|---------------------|------------|--------------------|-----------------|---------------------|------------|--------------------|
| 1-99 | ボタンキャリーカム | 1 | S05368-001 | 1-119 | ナット5.95 | 1 | 148592-001 |
| 1-100 | アナトメネジ6×6クボミ | 2 | 014060-622 | 1-120 | カムフォロアBヨウバネA | 1 | S05375-001 |
| 1-101 | カムフォロアBヨウアーム | 1 | S05369-001 | 1-121 | バネカケ | 1 | 141334-001 |
| 1-102 | アームBヨウシテンピン | 1 | S05370-001 | 1-122 | ボタンイドウヨウアームB | 1 | S05376-001 |
| 1-103 | ワガネ | 1 | 110367-001 | 1-123 | アナトメネジ6×6クボミ | 2 | 014060-622 |
| 1-104 | トメワE6 | 1 | 048060-342 | 1-124 | ボタンウツパンシク | 1 | S05377-001 |
| 1-105 | アナトメネジ6×6クボミ | 1 | 014060-622 | 1-125 | ボタンパンシクメタルU | 1 | S05378-000 |
| 1-106 | カムフォロア | 1 | S05371-001 | 1-126 | ボタンパンシクメタルD | 1 | S05379-000 |
| 1-107 | カムフォロアシャフトB | 1 | S05372-001 | 1-127 | ボタンイドウヨウアームA | 1 | S05380-001 |
| 1-108 | 2シュナット4 | 1 | 021400-202 | 1-128 | アナトメネジ6×6クボミ | 2 | 014060-622 |
| 1-111 | タマツギテクミR | 1 | 148587-001 | 1-129 | ヤラネシ3.57×4 | 2 | S06044-001 |
| 1-112 | ナット5.95 | 1 | 100022-005 | 1-130 | 6クボルト6×20 | 1 | 017062-003 |
| 1-113 | ダンネジ | 1 | S05373-001 | 1-131 | ナット1シュ6 | 1 | 021060-106 |
| 1-114 | 2シュナット4 | 1 | 021400-202 | 1-134 | ハンシピン | 1 | S06119-001 |
| 1-115 | ヒラザガネチュウ4 | 1 | 025040-232 | 1-135 | アナトメネジ5クボミ | 1 | 014500-522 |
| 1-116 | バネザガネ2-4 | 1 | 028040-242 | 1-136 | レンケツシク | 1 | S05374-001 |
| 1-117 | タマツギテクミL | 1 | 148589-001 | 1-3-5 | ボタンウケダイクミ | 1 | S05381-001 |
| 1-118 | タマツギテダンネジ | 1 | S05336-001 | 10 | ボタンウケピン(ホケウヨウ) | 1 | S05383-000 |

a. ボタンフィーダー関係(6)
 Button feeder mechanism (6) / Knopfzuführungsvorrichtung (6)
 Alimentation pour boutons (6) / Botón de alimentación (6)

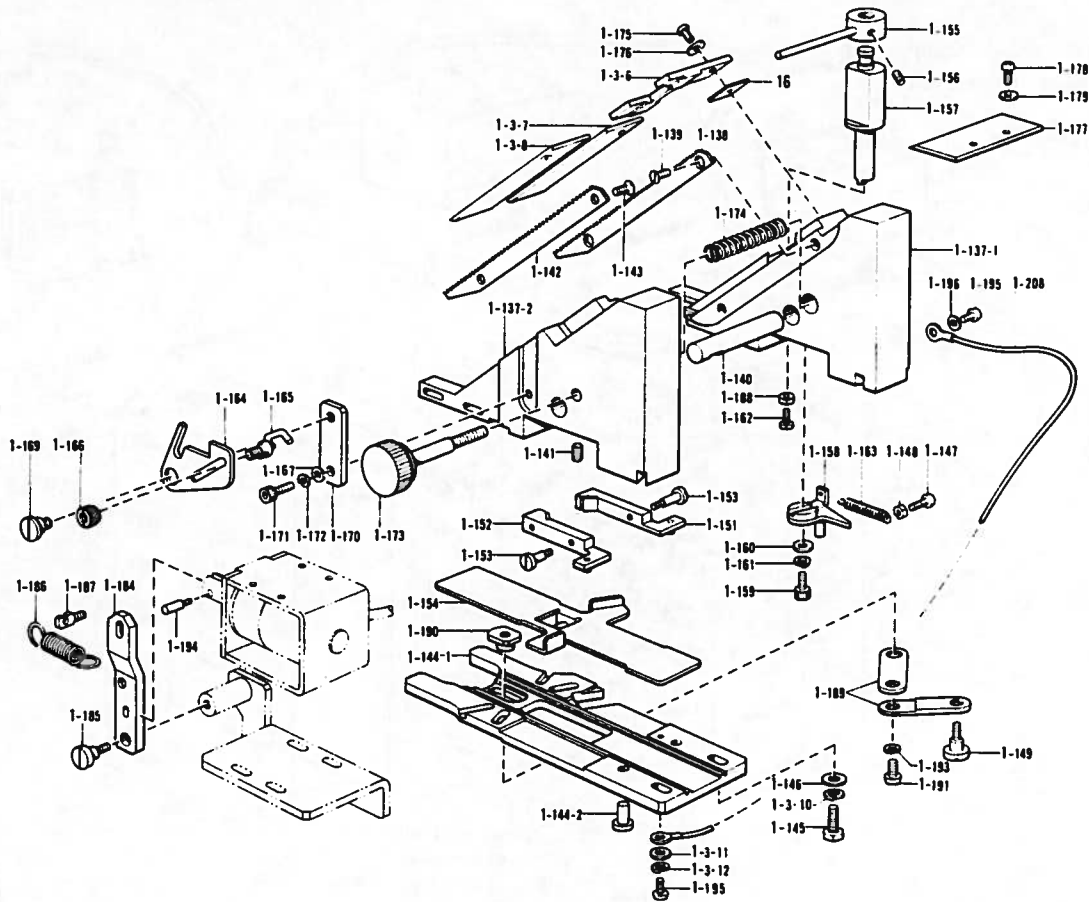

| 参照番号 Ref.No | 品名 Name of Parts | 数量 Q'ty | 部品コード Parts No. | 参照番号 Ref.No | 品名 Name of Parts | 数量 Q'ty | 部品コード Parts No. |
|----------------|---------------------|------------|--------------------|----------------|---------------------|------------|--------------------|
| 1-137 | スベリダイクミ | 1 | S05975-001 | 1-167 | ヒラザガネチュウ4 | 1 | 025040-232 |
| 1-137-1 | ボタンスベリダイA | 1 | S05393-001 | 1-169 | ダンネジM5 | 1 | S05416-001 |
| 1-137-2 | ボタンスベリダイB | 1 | S05396-001 | 1-170 | カムササエイタ | 1 | S05417-001 |
| 1-138 | ボタンスベリダイA | 1 | S05394-001 | 1-171 | アナボルト4X12 | 1 | 018401-222 |
| 1-139 | サラネジ3.57X6 | 2 | 003670-612 | 1-172 | バネザガネ2-4 | 1 | 028040-242 |
| 1-140 | スベリダイガイドピン | 1 | S05395-001 | 1-173 | スベリダイネジ | 1 | S05418-001 |
| 1-141 | アナメネジ6X6クボミ | 1 | 014060-622 | 1-174 | スベリダイネジバネ | 1 | S05419-001 |
| 1-142 | ボタンスベリダイB | 1 | S05397-001 | 1-175 | ナベコ357-40X8 | 3 | 062670-812 |
| 1-143 | サラネジ3.57X6 | 2 | 003670-612 | 1-176 | ヒラザガネチュウ3.57 | 3 | 025670-232 |
| 1-144 | スベリダイインクダイクミ | 1 | S05398-001 | 1-177 | スベリダイウエイタ | 1 | S05421-001 |
| 1-144-1 | スベリダイインクダイ | 1 | | 1-178 | プラスチックX8 | 2 | 002300-803 |
| 1-144-2 | スベリダイアンテナピン | 2 | | 1-179 | ヒラザガネチュウ3 | 2 | 025030-233 |
| 1-145 | ボルト5X16 | 2 | 017501-602 | 1-184 | ウケイタクドウレバー | 1 | S05423-001 |
| 1-146 | ヒラザガネチュウ5 | 2 | 025050-232 | 1-185 | ダンネジM4 | 1 | S05424-001 |
| 1-147 | プラスチックX12 | 1 | 002301-203 | 1-186 | シャッターバネ | 1 | S05425-001 |
| 1-148 | ナット1シュ3 | 1 | 021300-103 | 1-187 | バネカケ | 1 | 141334-001 |
| 1-149 | ウキアガリボウシピンA | 2 | S05401-001 | 1-188 | ナット1シュ3 | 1 | 021300-103 |
| 1-151 | ボタンツカミツメAクミ | 1 | S05403-001 | 1-189 | スベリダイリンク | 2 | S05888-001 |
| 1-152 | ボタンツカミツメBクミ | 1 | S05406-001 | 1-190 | リンクシテン | 1 | S05889-001 |
| 1-153 | ダンネジM3 | 4 | S05408-001 | 1-191 | ヒラネジ4X6 | 1 | 007400-613 |
| 1-154 | ボタンウケイタ | 1 | S05409-001 | 1-193 | バネザガネ2-4 | 1 | 028040-242 |
| 1-155 | スイングロッド | 1 | S05410-001 | 1-194 | プランジャピン | 1 | 148546-001 |
| 1-156 | アナメネジ5クボミ | 2 | 014500-522 | 1-195 | プラスチックX6 | 2 | 002400-663 |
| 1-157 | ボタンアンナシク | 1 | S05411-001 | 1-196 | ヒラザガネチュウ4 | 1 | 025040-232 |
| 1-158 | ボタンシクレバー | 1 | S05412-001 | 1-200 | アースコードB | 1 | S05993-000 |
| 1-159 | アナボルト3X10 | 1 | 018301-022 | 1-3-6 | ボタンウエカバー | 1 | S05420-000 |
| 1-160 | ヒラザガネチュウ3 | 1 | 025030-232 | 1-3-7 | ボタンカバーA | 1 | S06125-001 |
| 1-161 | バネザガネ2-3 | 1 | 028030-242 | 1-3-8 | ボタンカバーB | 1 | S06126-000 |
| 1-162 | ヒラネジ3X10 | 1 | 007301-012 | 1-3-10 | バネザガネ2-5 | 2 | 028050-242 |
| 1-163 | カイトントウバネ | 1 | S05413-001 | 1-3-11 | ヒラザガネチュウ3 | 1 | 025030-233 |
| 1-164 | イタカム | 1 | S05414-001 | 1-3-12 | バネザガネ2-3 | 1 | 028030-242 |
| 1-165 | ボタンストッパーA | 1 | S05415-001 | 16 | スペーサ | 1 | S06131-001 |
| 1-166 | ツマミネジ | 1 | S06028-001 | | | | |

a. ボタンフィーダー関係(7)

Button feeder mechanism (7) / Knopfzuführungvorrichtung (7)
Alimentation pour boutons (7) / Botón de alimentación (7)

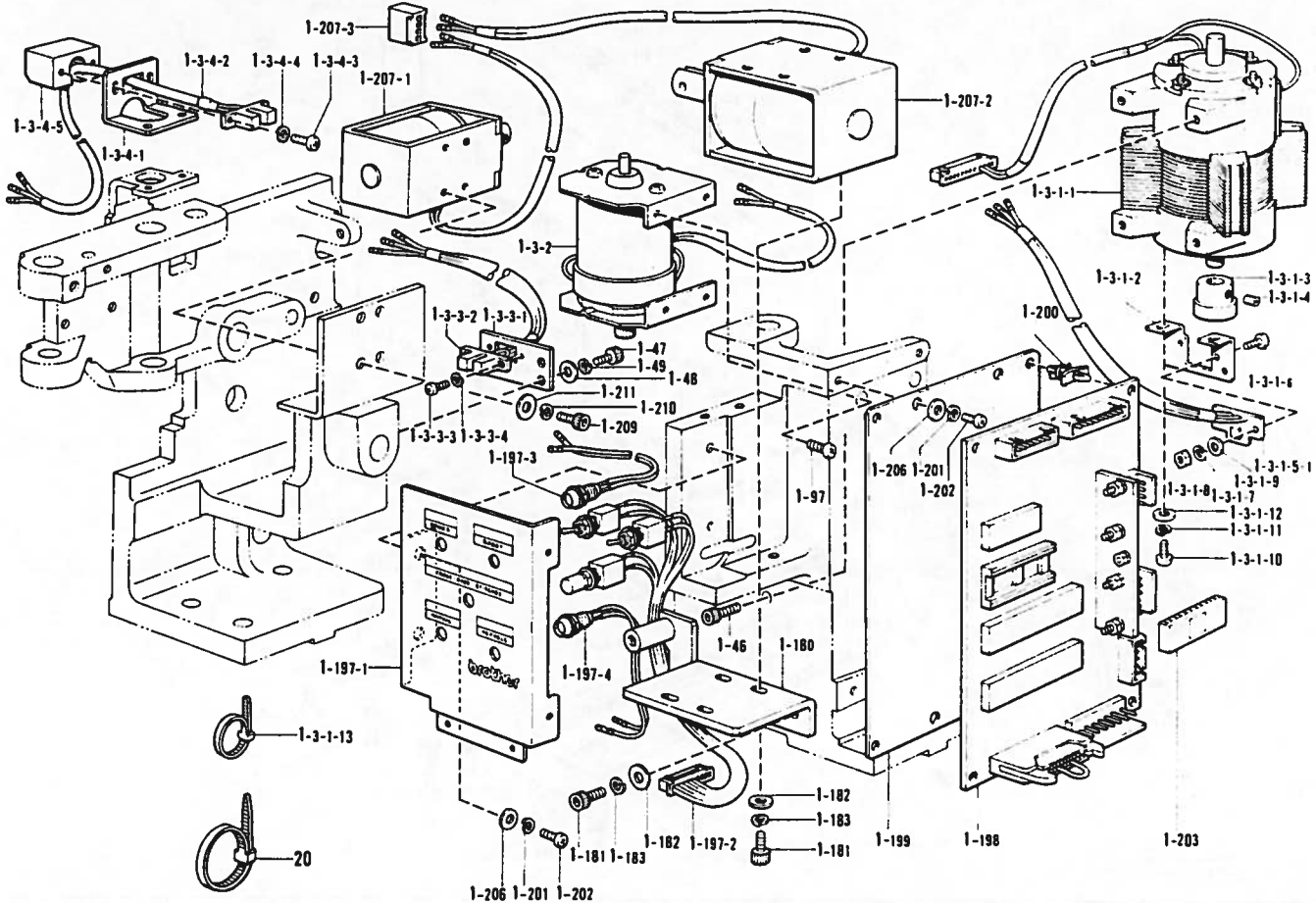

| 参照番号 Ref.No. | 品名 Name of Parts | 数量 Q'ty | 部品コード Parts No | 参照番号 Ref.No. | 品名 Name of Parts | 数量 Q'ty | 部品コード Parts No |
|-----------------|---------------------|------------|-------------------|-----------------|---------------------|------------|-------------------|
| 1-46 | アナボルト4×10 | 4 | 018401-022 | 1-3-1 | キャリーモータクミ | 1 | S05490-001 |
| 1-47 | アナボルト4×10 | 2 | 018401-022 | 1-3-1-1 | キャリーモータ | 1 | |
| 1-48 | ヒラザガネチュウ4 | 2 | 025040-232 | 1-3-1-2 | キャリササエB | 1 | |
| 1-49 | バネザガネ2-4 | 2 | 028040-242 | 1-3-1-3 | ジシャククミB | 1 | |
| 1-97 | プラスナベコネジ3.5×8 | 4 | 002350-806 | 1-3-1-4 | トメネジ3×5クボミ | 2 | 014300-522 |
| 1-180 | ソレノイドダイ | 1 | S05422-001 | 1-3-1-5 | カイトセンサクミ | 1 | |
| 1-181 | アナボルト4×10 | 6 | 018401-022 | 1-3-1-5-1 | カイトセンササ#2 | 1 | |
| 1-182 | ヒラザガネチュウ4 | 6 | 025040-232 | 1-3-1-6 | プラスナベネジ3×6 | 2 | 002300-603 |
| 1-183 | バネザガネ2-4 | 6 | 028040-242 | 1-3-1-7 | バネザガネ2-3 | 2 | 028030-243 |
| 1-187 | Bパネルクミ | 1 | S05318-001 | 1-3-1-8 | ナット1シュ3 | 2 | 021300-103 |
| 1-197-1 | Bパネル | 1 | | 1-3-1-9 | ヒラザガネチュウ3 | 2 | 025030-233 |
| 1-197-2 | Bパネルスイッチ | 1 | | 1-3-1-10 | プラスナベネジ3×8 | 2 | 002300-803 |
| 1-197-3 | デンゲンPL | 1 | | 1-3-1-11 | バネザガネ2-3 | 2 | 028030-243 |
| 1-197-4 | トラブルPL | 1 | | 1-3-1-12 | ヒラザガネチュウ3 | 2 | 025030-233 |
| 1-199 | キバンB430013クミ | 1 | S05323-000 | 1-3-1-13 | バンタイPLTIM | 1 | |
| 1-200 | キバントリツケイタ | 1 | S05324-001 | 1-3-2 | キリモミモータクミ | 1 | S05730-001 |
| 1-201 | サポートBNS | 4 | S00554-000 | 1-3-3 | ゲンセンSWクミ | 1 | S05731-001 |
| 1-202 | バネザガネ2-4 | 6 | 028040-243 | 1-3-3-1 | センサトリツケイタ | 1 | |
| 1-203 | プラスナベネジ4×8 | 6 | 002400-803 | 1-3-3-2 | ホトセンサA | 1 | |
| 1-206 | PROM910クミ | 1 | S05327-000 | 1-3-3-3 | プラスナベネジ3×8 | 2 | 002300-803 |
| 1-207 | ヒラザガネチュウ4 | 6 | 025040-233 | 1-3-3-4 | バネザガネ2-3 | 2 | 028030-243 |
| 1-207-1 | Bソレノイドクミ | 1 | S05738-001 | 1-3-4 | キリモミSWクミ | 1 | S05734-001 |
| 1-207-2 | シャッターソレノイドクミ | 1 | | 1-3-4-1 | センサトリツケイタ | 1 | |
| 1-207-3 | コネクタVHR-4N | 1 | | 1-3-4-2 | ホトセンサB | 1 | |
| 1-209 | アナボルト4×8 | 4 | 018400-822 | 1-3-4-3 | プラスナベコネジ3×10 | 2 | 002301-003 |
| 1-210 | バネザガネ2-4 | 4 | 028040-242 | 1-3-4-4 | バネザガネ2-3 | 2 | 028030-243 |
| 1-211 | ヒラザガネチュウ4 | 4 | 025040-232 | 1-3-4-5 | センサーカバー | 1 | |
| 1-3 | Bモータクミ | 1 | S05489-001 | 20 | バンタイPLTIM | 2 | S04557-000 |

b. 起動装置関係

Starting device mechanism / Startvorrichtung

Mécanisme de dispositif de démarrage / Mecanismo del dispositivo de arranque

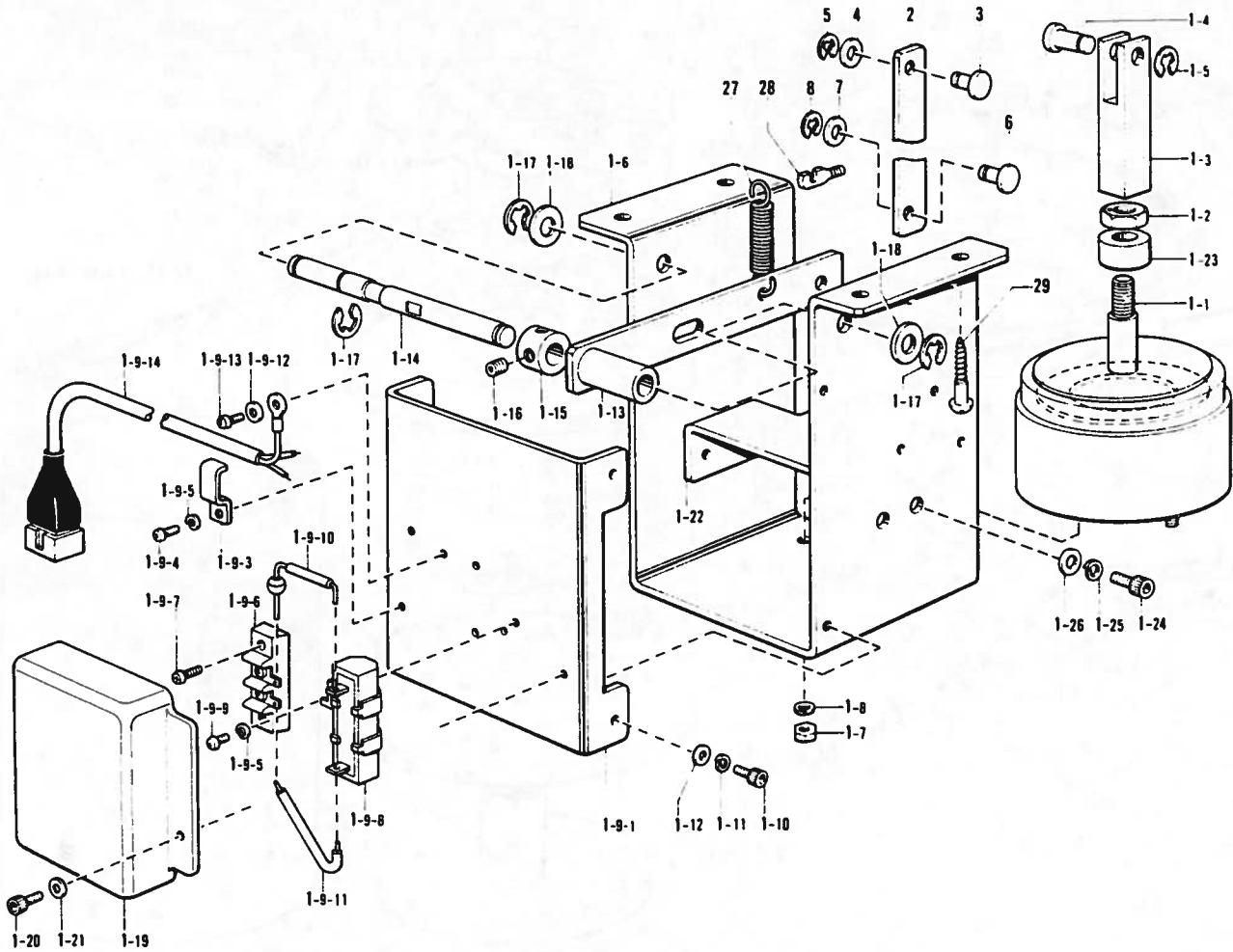

| 参照番号 Ref.No | 品名 Name of Parts | 数量 Q'ty | 部品コード Parts No | 参照番号 Ref.No | 品名 Name of Parts | 数量 Q'ty | 部品コード Parts No |
|----------------|---------------------|------------|-------------------|----------------|---------------------|------------|-------------------|
| 1 | キドウソウチユクミ | 1 | S05462-001 | 1-12 | ヒラザガネチユウ4 | 4 | 025040-232 |
| 1-1 | オサエアゲソレノイドクミ | 1 | S02582-001 | 1-13 | キドウレバー | 1 | S05466-001 |
| 1-2 | 3シュナット | 1 | 021080-302 | 1-14 | キドウレバーシユク | 1 | S05467-001 |
| 1-3 | プランジャツギテ | 1 | S05974-001 | 1-15 | セツカラー | 1 | S05392-001 |
| 1-4 | ピン | 1 | S02587-001 | 1-16 | アナメネジ6×6クボミ | 2 | 014060-622 |
| 1-5 | トメワE6 | 1 | 048060-342 | 1-17 | トメワE8 | 3 | 048080-342 |
| 1-6 | ソレノイドダイ | 1 | S05464-001 | 1-18 | ヒラザガネシヨウ10 | 2 | 025100-132 |
| 1-7 | ナット1シユ6 | 2 | 021060-102 | 1-19 | タンシダイカバー | 1 | S02592-001 |
| 1-8 | バネザガネ2-6 | 2 | 028060-242 | 1-20 | アナボルト4×8 | 2 | 018400-822 |
| 1-9 | ソレノイドカバークミ | 1 | S05463-001 | 1-21 | ヒラザガネチユウ4 | 2 | 025040-232 |
| 1-9-1 | ソレノイドカバー | 1 | | 1-22 | クッションウケイタ | 1 | S06152-001 |
| 1-9-2 | コードオサエL | 1 | | 1-23 | ゴムクッション | 2 | 153122-000 |
| 1-9-3 | コードオサエL | 1 | | 1-24 | アナボルト5×10 | 4 | 018501-022 |
| 1-9-4 | プラスナベネジ3×6 | 1 | 002300-603 | 1-25 | バネザガネ2-5 | 4 | 028050-242 |
| 1-9-5 | バネザガネ2-3 | 2 | 028030-242 | 1-26 | ヒラザガネチユウ5 | 4 | 025050-232 |
| 1-9-6 | タンシダイ | 1 | | 2 | キドウレンカン | 1 | S05468-001 |
| 1-9-7 | プラスナベネジ3×10 | 2 | 002301-003 | 3 | キドウレンカンピンB | 1 | S05469-001 |
| 1-9-8 | セメントテイクウキ | 1 | | 4 | ヒラザガネチユウ6 | 1 | 025060-232 |
| 1-9-9 | プラスナベネジ3×6 | 1 | 002300-603 | 5 | トメワE6 | 1 | 048060-342 |
| 1-9-10 | ダイオード | 1 | | 6 | キドウレンカンピンA | 1 | S05470-001 |
| 1-9-11 | リードセン | 1 | | 7 | ヒラザガネチユウ6 | 1 | 025060-232 |
| 1-9-12 | ワガネ | 1 | | 8 | トメワE6 | 1 | 048060-342 |
| 1-9-13 | プラスナベネジ4×6 | 1 | 002400-663 | 27 | サドウレバーバネ | 1 | S05989-001 |
| 1-9-14 | キドウケーブル | 1 | | 28 | バネカケ | 1 | 141334-001 |
| 1-10 | アナボルト4×6 | 4 | 018400-622 | 29 | マルモクネジ6.2×32 | 3 | 101125-000 |
| 1-11 | バネザガネ2-4 | 4 | 028040-242 | | | | |

c. フィーダー関係

Button sorter mechanism / Knopfsortierer
Tricur de bouton / Clasificador de botones

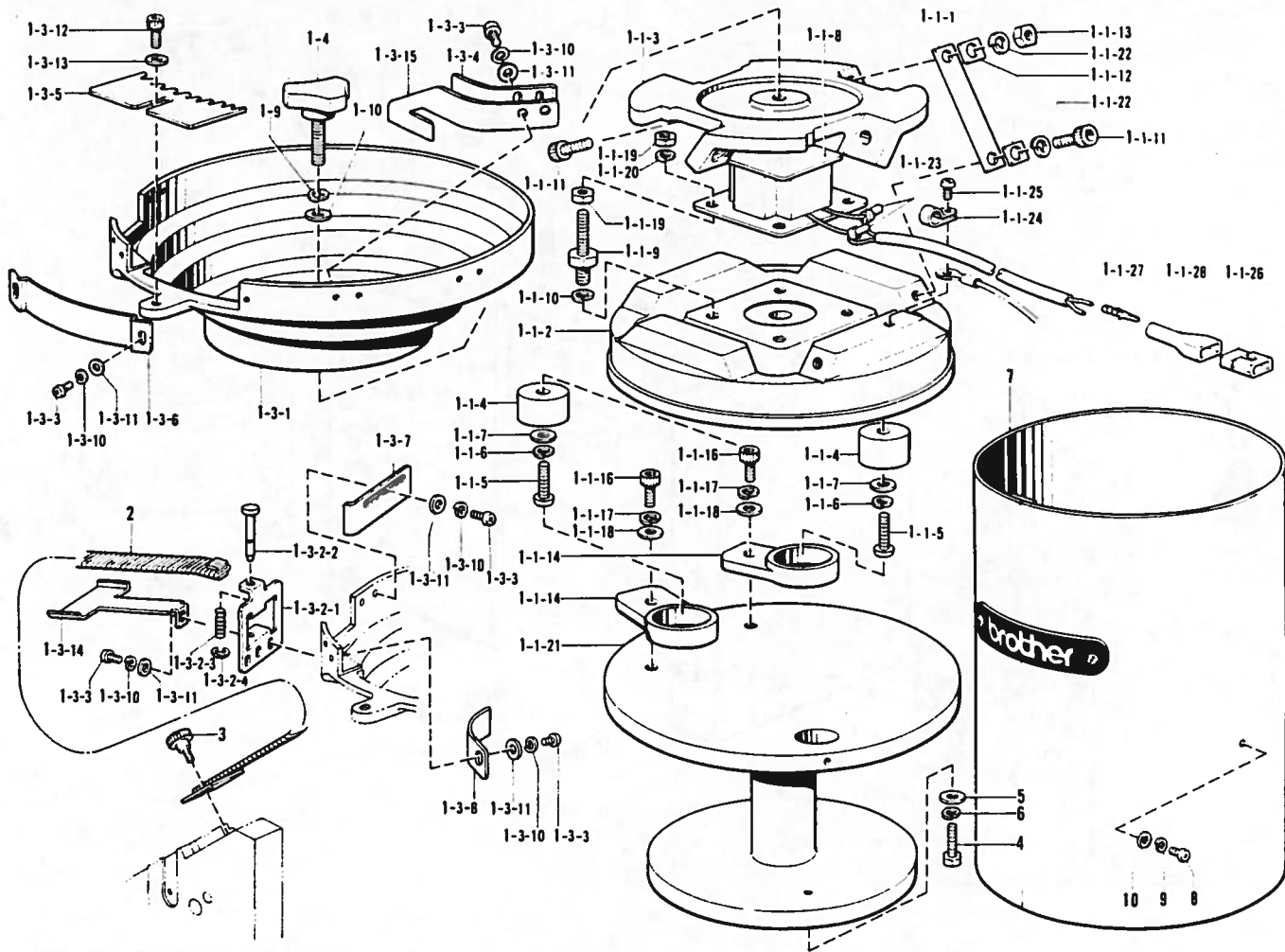

| 参照番号 Ref.No. | 品名 Name of Parts | 数量 Q'ty | 部品コード Parts No. | 参照番号 Ref.No. | 品名 Name of Parts | 数量 Q'ty | 部品コード Parts No. |
|-----------------|---------------------|------------|--------------------|-----------------|---------------------|------------|--------------------|
| 1 | シンドウボウルソクミ | 1 | | 1-3-1 | シンドウボウル | 1 | |
| 1-1 | シンドウキ | 1 | | 1-3-2 | クチガネ | 1 | S05428-001 |
| 1-1-1 | イタバネ | 4 | | 1-3-2-1 | クチガネ | 1 | |
| 1-1-2 | シンドウキベースシタ | 1 | S05911-001 | 1-3-2-2 | シュータメピン | 1 | |
| 1-1-3 | シンドウキベースウエ | 1 | S05912-001 | 1-3-2-3 | トメピンジョシバネ | 1 | |
| 1-1-4 | シンドウキクッション | 3 | S05910-000 | 1-3-2-4 | トメワE2.5 | 1 | 048025-342 |
| 1-1-5 | プラスナベネジ5×25 | 3 | 002502-505 | 1-3-3 | プラスナベネジ4×8 | 15 | 002400-802 |
| 1-1-6 | バネザガネ2-5 | 3 | 028050-242 | 1-3-4 | セイレイツタA | 1 | |
| 1-1-7 | ヒラザガネチュウ5 | 3 | 025050-232 | 1-3-5 | ヒョウリセンベツツタ | 1 | |
| 1-1-8 | シンドウソレノイド | 1 | S05914-001 | 1-3-6 | センベツバンクチフタ | 1 | |
| 1-1-9 | ソレノイドササエボルト | 4 | S06054-001 | 1-3-7 | ボタンハバチョウセツツタ | 1 | |
| 1-1-10 | バネザガネ2-8 | 4 | 028080-242 | 1-3-8 | タカサチョウセツツタ | 1 | |
| 1-1-11 | アナボルト8×30 | 8 | 018083-022 | 1-3-10 | バネザガネ2-4 | 15 | 028040-243 |
| 1-1-12 | ザガネ | 8 | S05917-001 | 1-3-11 | ヒラザガネチュウ4 | 15 | 025040-233 |
| 1-1-13 | ナット1シユ8 | 4 | 021080-102 | 1-3-12 | アナボルト5×14 | 1 | 018501-422 |
| 1-1-14 | シンドウキササエ | 2 | S05908-000 | 1-3-13 | ヒラザガネチュウ5 | 1 | 025050-232 |
| 1-1-16 | アナボルト6×16 | 2 | 018061-622 | 1-3-14 | シュータコイルササエ | 1 | |
| 1-1-17 | バネザガネ2-6 | 2 | 028060-242 | 1-3-15 | セイレイツタB | 1 | |
| 1-1-18 | ヒラザガネチュウ6 | 2 | 025060-232 | 1-4 | ボウルメネジ | 1 | S05438-001 |
| 1-1-19 | 2シュナット6 | 8 | 021060-202 | 1-9 | バネザガネ2-8 | 1 | 028080-242 |
| 1-1-20 | バネザガネ2-6 | 4 | 028060-242 | 1-10 | ヒラザガネダイ8 | 1 | 025080-336 |
| 1-1-21 | ダイザ | 1 | S05907-001 | 2 | シュータクミ | 1 | S05439-001 |
| 1-1-22 | バネザガネ2-8 | 8 | 028080-242 | 3 | ツマミネジ3.57 | 1 | 106120-001 |
| 1-1-23 | ヘイタンセツツクシ#3 | 2 | 214808-000 | 4 | ボルト6×63 | 2 | 144543-001 |
| 1-1-24 | コードオサエ | 1 | 149547-000 | 5 | ザガネ | 2 | 115947-001 |
| 1-1-25 | プラスナベネジ4×8 | 1 | 002400-803 | 6 | バネザガネ2-6 | 2 | 028060-242 |
| 1-1-26 | ナイロンコネクター | 1 | 143488-000 | 7 | フィーダーカバークミ | 1 | S06025-001 |
| 1-1-27 | ピンターミナルメス | 2 | 143548-000 | 8 | プラスナベネジ5×10 | 3 | 002501-003 |
| 1-1-28 | コネクターキャップ | 1 | 143489-001 | 9 | バネザガネ2-5 | 3 | 028050-242 |
| 1-3 | シンドウボウルソクミ | 1 | S06027-001 | 10 | ヒラザガネチュウ5 | 3 | 025050-232 |

d. 糸拭い関係

Thread wiper mechanism / Fadenwischvorrichtung

Mécanisme de tire-fil / Mecanismo de limpiador de hilos

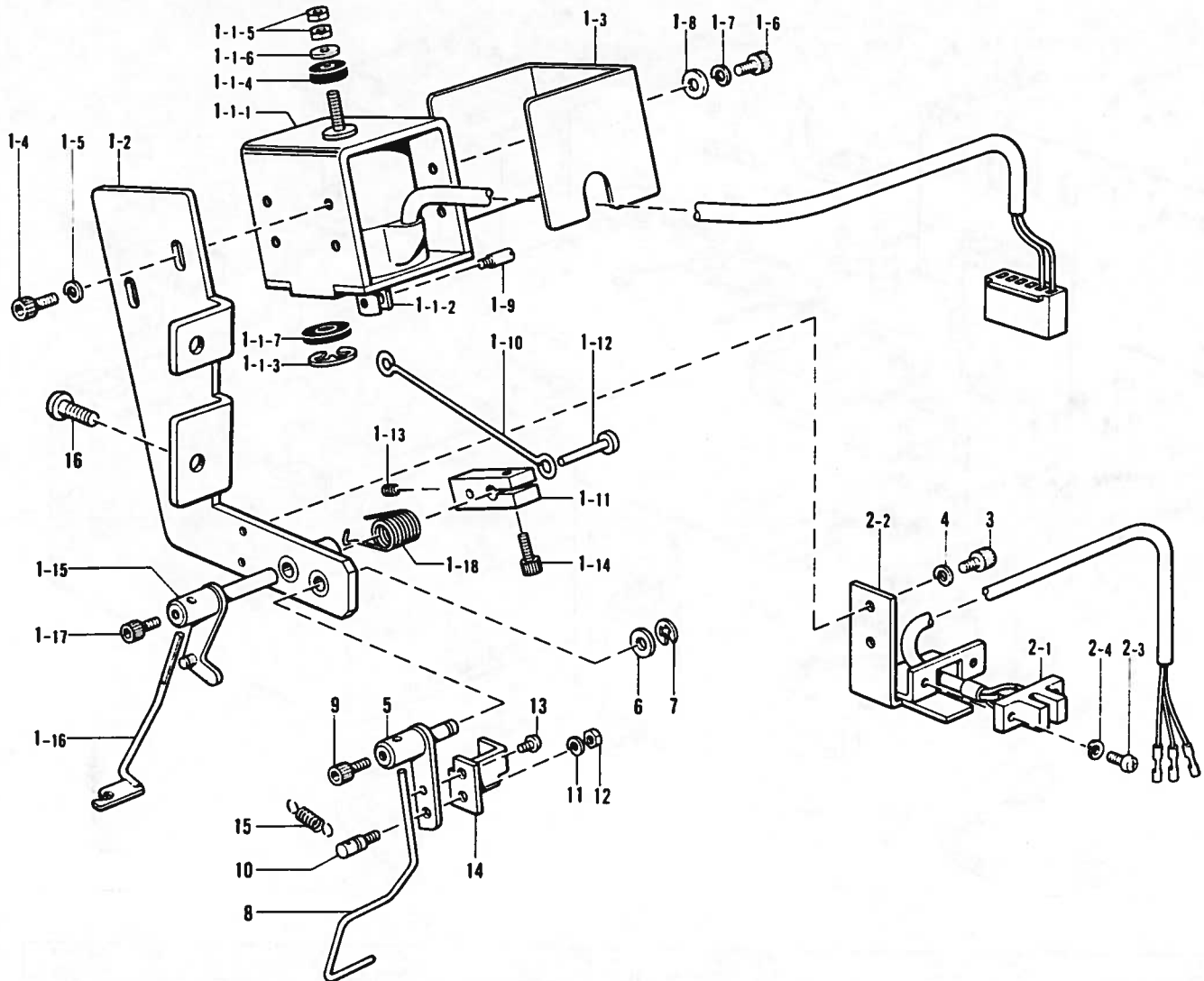

| 参照番号 Ref.No. | 品名 Name of Parts | 数量 Qty | 部品コード Parts No. | 参照番号 Ref.No. | 品名 Name of Parts | 数量 Qty | 部品コード Parts No. |
|-----------------|---------------------|-----------|--------------------|-----------------|---------------------|-----------|--------------------|
| 1 | ワイパークミ | 1 | S06031-001 | 1-16 | イトハライ | 1 | S05454-001 |
| 1-1 | ワイパーソレノイドクミ | 1 | S05444-001 | 1-17 | アナボルト4×6 | 1 | 018400-622 |
| 1-1-1 | ワイパーソレノイド | 1 | | 1-18 | イトハライバネ | 1 | S05455-001 |
| 1-1-2 | プランジャー | 1 | | 2 | ボタンミスSWクミ | 1 | S05825-001 |
| 1-1-3 | トメワE9 | 1 | 048090-342 | 2-1 | ホトセンサーD | 1 | |
| 1-1-4 | ゴムクッション | 1 | | 2-2 | センサーササエ | 1 | |
| 1-1-5 | ナット1シュ3 | 2 | 021300-103 | 2-3 | プラスナベネジ3×8 | 2 | 002300-803 |
| 1-1-6 | ヒラザガネシヨウ3 | 1 | 025030-132 | 2-4 | バネザガネ2-3 | 2 | 028030-243 |
| 1-1-7 | プランジャーゴム | 1 | | 3 | アナボルト4×6 | 2 | 018400-622 |
| 1-2 | ソレノイドベース | 1 | S05448-001 | 4 | バネザガネ2-4 | 2 | 028040-242 |
| 1-3 | ソレノイドカバー | 1 | S05449-001 | 5 | ヌイツケミスササエ | 1 | S05826-001 |
| 1-4 | アナボルト4×8 | 2 | 018400-822 | 6 | ヒラザガネチユウ5 | 1 | 025050-232 |
| 1-5 | バネザガネ2-4 | 2 | 028040-242 | 7 | トメワE4 | 1 | 048040-342 |
| 1-6 | アナボルト4×6 | 2 | 018400-622 | 8 | ヌイツケミスハライ | 1 | S05827-001 |
| 1-7 | バネザガネ2-4 | 2 | 028040-242 | 9 | アナボルト4×6 | 1 | 018400-622 |
| 1-8 | ヒラザガネチユウ4 | 2 | 025040-232 | 10 | バネカケ | 1 | S05828-001 |
| 1-9 | プランジャピン | 1 | 148546-001 | 11 | バネザガネ2-3 | 1 | 028030-242 |
| 1-10 | リンクケツリンク | 1 | S05450-001 | 12 | ナット1シュ3 | 1 | 021300-103 |
| 1-11 | イトハライリンク | 1 | S05451-001 | 13 | アナボルト4×6 | 1 | 002300-402 |
| 1-12 | リンクピン | 1 | S05452-001 | 14 | センサーシキリイタ | 1 | S05829-001 |
| 1-13 | アナメネジ4×5クボミ | 1 | 014400-522 | 15 | ミスササエバネ | 1 | S05830-001 |
| 1-14 | アナボルト4×10 | 1 | 018401-822 | 16 | ナベコ591-28×12 | 2 | 062761-212 |
| 1-15 | イトハライシク | 1 | S05453-001 | | | | |

e. コントロールボックス関係

Control box mechanism / Schaltkasten

Mécanisme du boîtier de contrôle / Mecanismo del caja de controles

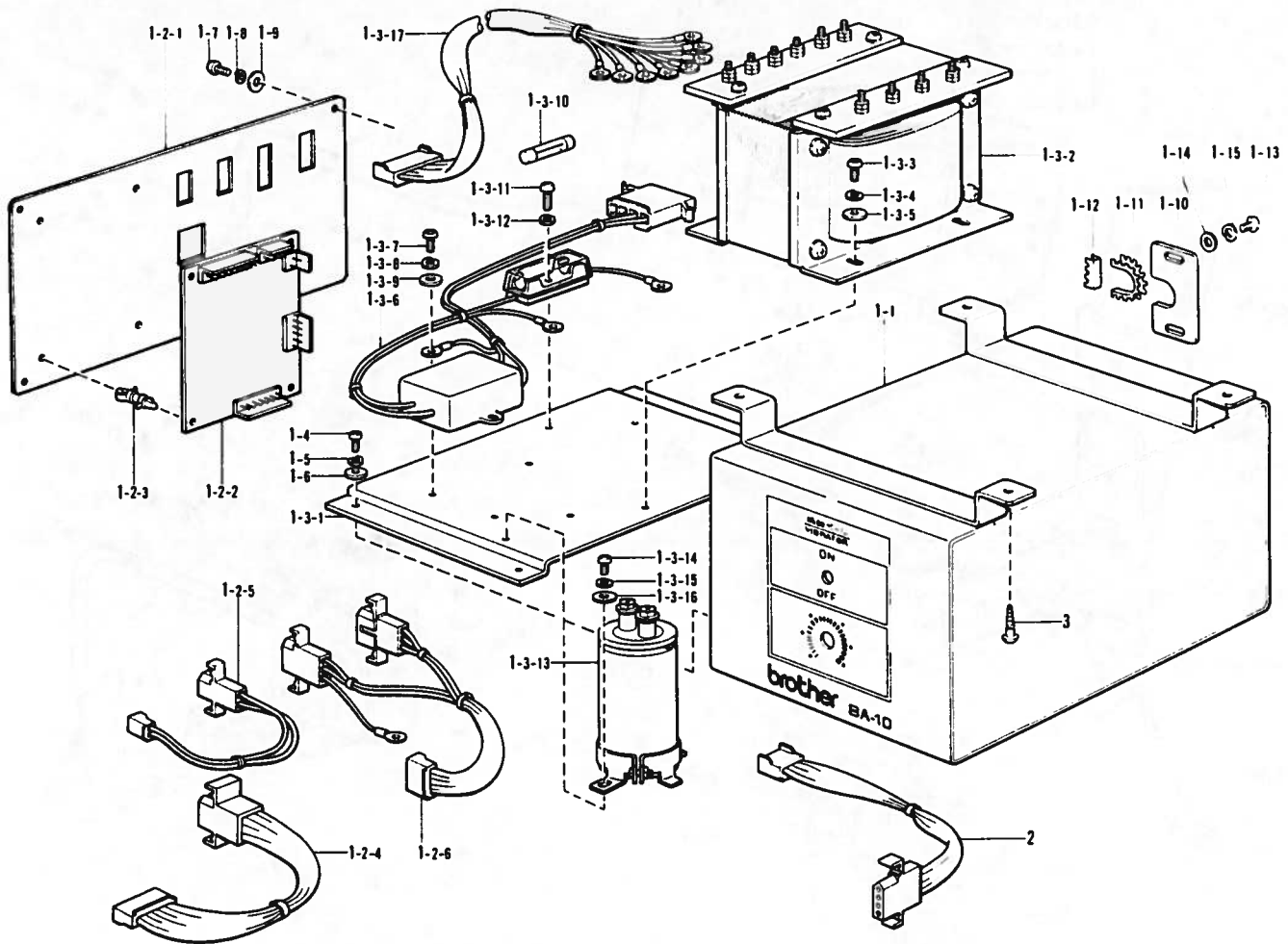

| 参照番号 Ref.No | 品名 Name of Parts | 数量 Q'ty | 部品コード Parts No | 参照番号 Ref No | 品名 Name of Parts | 数量 Q'ty | 部品コード Parts No |
|----------------|---------------------|------------|-------------------|----------------|---------------------|------------|-------------------|
| 1 | ボックスミ | 1 | S05471-001 | 1-3-12 | バネザガネ2-4 | 1 | 028040-243 |
| 1-1 | コントロールボックス | 1 | | 1-3-13 | デンC50B103 | 1 | |
| 1-2 | ボックスフタミ | 1 | | 1-3-14 | プラスナベネジ3X8 | 2 | 002300-803 |
| 1-2-1 | コントロールボックスフタ | 1 | | 1-3-15 | バネザガネ2-3 | 2 | 028030-243 |
| 1-2-2 | キパンB438021クミ | 1 | S05475-000 | 1-3-16 | ヒラザガネチュウ3 | 2 | 025030-233 |
| 1-2-3 | サポート6NS | 4 | | 1-3-17 | トランスケーブルクミ | 1 | |
| 1-2-4 | ケーブルAクミ | 1 | | 1-4 | プラスナベネジ4X8 | 4 | 002400-803 |
| 1-2-5 | ケーブルBクミ | 1 | | 1-5 | バネザガネ2-4 | 4 | 028040-243 |
| 1-2-6 | ケーブルEクミ | 1 | | 1-6 | ヒラザガネチュウ4 | 4 | 025040-233 |
| 1-3 | マウントイタクミ | 1 | | 1-7 | プラスナベネジ4X8 | 4 | 002400-803 |
| 1-3-1 | マウントイタ | 1 | | 1-8 | バネザガネ2-4 | 4 | 028040-243 |
| 1-3-2 | トランスB | 1 | | 1-9 | ヒラザガネチュウ4 | 4 | 025040-233 |
| 1-3-3 | プラスナベネジ4X8 | 4 | 002400-803 | 1-10 | ボックスB | 1 | |
| 1-3-4 | バネザガネ2-4 | 4 | 028040-243 | 1-11 | ナイロンジザイブッシュ | 1 | |
| 1-3-5 | ヒラザガネチュウ4 | 4 | 025040-233 | 1-12 | ナイロンジザイブッシュ | 1 | |
| 1-3-6 | ノイズフィルタクミ | 1 | | 1-13 | プラスナベネジ4X8 | 2 | 002400-803 |
| 1-3-7 | プラスナベネジ3X8 | 2 | 002300-803 | 1-14 | ヒラザガネチュウ4 | 2 | 025040-233 |
| 1-3-8 | バネザガネ2-3 | 2 | 028030-243 | 1-15 | バネザガネ2-4 | 2 | 028040-243 |
| 1-3-9 | ヒラザガネチュウ3 | 2 | 025030-232 | 2 | ケーブルCクミ | 1 | S05483-000 |
| 1-3-10 | カンヒューズ3A | 1 | 215769-001 | 3 | プラスマルモクネジ4.5X25 | 4 | 032452-502 |
| 1-3-11 | プラスナベネジ4X14 | 1 | 002401-403 | | | | |

f. 電装品関係

Power supply equipment mechanism / Stromversorgung

Mécanisme de l'équipement en alimentation électrique / Mecanismo de la equipo de alimentación de corriente

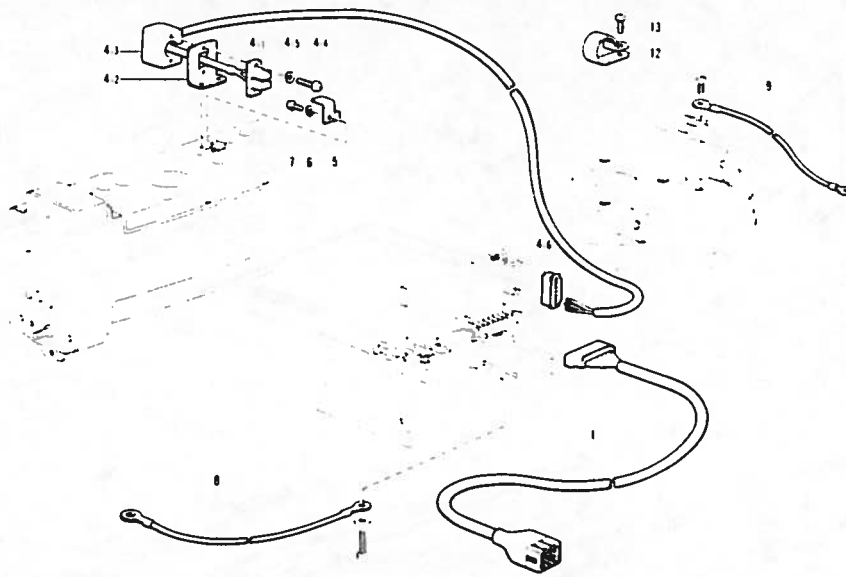

| 参照番号 Ref.No | 品名 Name of Parts | 個数 Q'ty | 部品コード Parts No | 参照番号 Ref.No | 品名 Name of Parts | 個数 Q'ty | 部品コード Parts No |
|----------------|---------------------|------------|-------------------|----------------|---------------------|------------|-------------------|
| 1 | Bレンケツケーブル組み | 1 | S05485-000 | 5 | テイスンセンサシキリイタ | 1 | S05747-001 |
| 4 | ミシンテイシSW組み | 1 | S05744-001 | 6 | ハネザガネ2-3 | 1 | 028030-243 |
| 4-1 | ホトセンサC | 1 | | 7 | プラスナベネジ3×6 | 1 | 002300-603 |
| 4-2 | キドウセンサーササエ | 1 | | 8 | アースコードA | 2 | S05992-000 |
| 4-3 | センサーカバー | 1 | | 9 | アースコードC | 1 | S05994-000 |
| 4-4 | プラスナベコネジ3×10 | 2 | 002301-003 | 12 | コードホルダー#10 | 2 | 552907-000 |
| 4-5 | ハネザガネ2-3 | 2 | 028030-243 | 13 | ナベコネジ4.76×10 | 1 | 062711-012 |
| 4-6 | コネクタXHP-9 | 1 | | | | | |

g. ボタン検知関係

Button detector mechanism / Knopfdetektor

Détecteur de bouton / Detector de botones

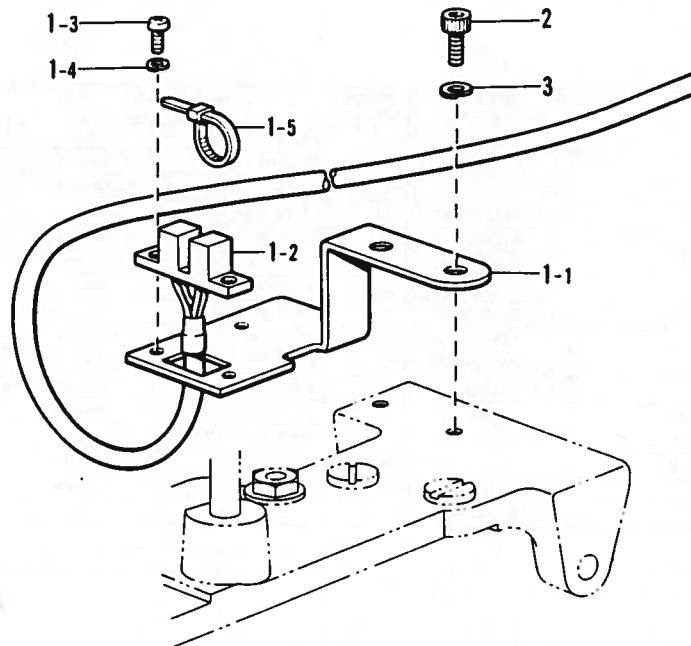

| 参照番号 Ref.No | 品名 Name of Parts | 個数 Q'ty | 部品コード Parts No | 参照番号 Ref.No | 品名 Name of Parts | 個数 Q'ty | 部品コード Parts No |
|----------------|---------------------|------------|-------------------|----------------|---------------------|------------|-------------------|
| 1 | Bケンチセンサ組み | 1 | S05458-001 | 1-4 | ハネザガネ2-3 | 2 | 028030-243 |
| 1-1 | センサトリツケイタ | 1 | | 1-5 | バンタイPLT1M | 1 | |
| 1-2 | ホトセンサE | 1 | | 2 | アナボルト4×8 | 2 | 018400-822 |
| 1-3 | プラスナベネジ3×8 | 2 | 002300-803 | 3 | ハネザガネ2-4 | 2 | 028040-242 |

Z. 付属品関係

Accessories / Zubehör
Accessoires / Accesorios

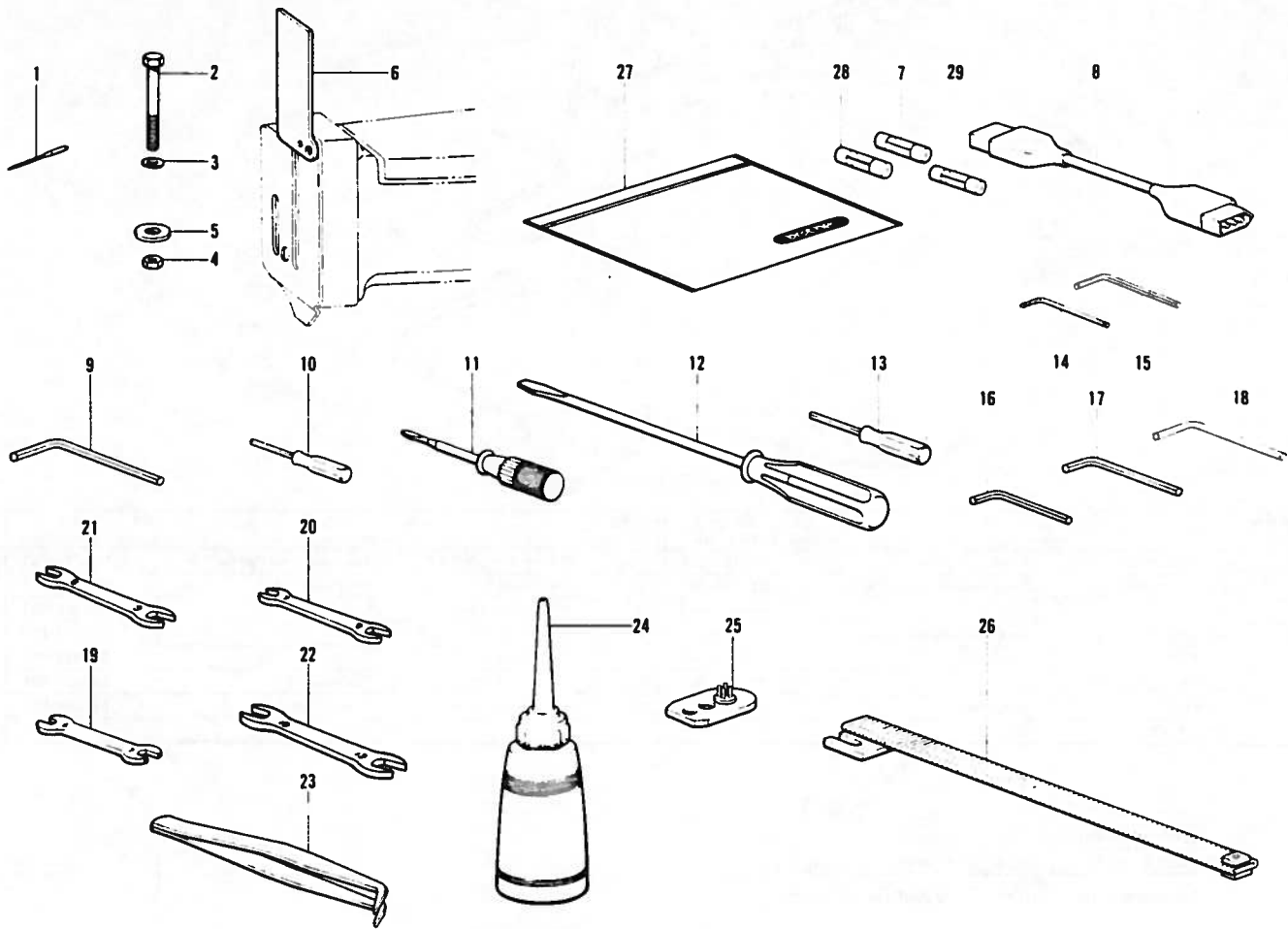

| 参照番号 Ref.No. | 品名 Name of Parts | | 個数 Q'ty | 部品コード Parts No. | 参照番号 Ref.No. | 品名 Name of Parts | | 個数 Q'ty | 部品コード Parts No. |
|-----------------|---------------------|----------------------|------------|--------------------|-----------------|---------------------|-----------------------------|------------|--------------------|
| 1 | ミシンハリTQ×1814 | Needle TQ×1814 | 2 | 115053-014 | 15 | 6カクボウスパナ2.5 | Spanner 2.5 | 1 | 154125-001 |
| | ミシンハリTQ×1816 | Needle TQ×1816 | 2 | 115053-016 | 16 | 6カクボウスパナ3 | Spanner 3 | 1 | 142721-001 |
| | ミシンハリTQ×1818 | Needle TQ×1818 | 2 | 115053-018 | 17 | 6カクボウスパナ4 | Spanner 4 | 1 | 118064-001 |
| 2 | ボルト6×63 | Bolt 6×63 | 4 | 144543-001 | 18 | 6カクボウスパナ5 | Spanner 5 | 1 | 150335-001 |
| 3 | ヒラザガネチュウ6 | Washer 6 | 4 | 025060-232 | 19 | スパナ6×7 | Spanner 6×7 | 1 | 107779-001 |
| 4 | ナット1シュ6 | Nut 6 | 4 | 021060-102 | 20 | スパナ7×8 | Spanner 7×8 | 1 | 142205-001 |
| 5 | ザガネ | Washer | 4 | 115947-001 | 21 | スパナ8×9 | Spanner 8×9 | 1 | 100887-001 |
| 6 | ハリボウカバー | Needle Bar Cover | 1 | S03570-001 | 22 | スパナ10×12 | Spanner 10×12 | 1 | 107780-001 |
| 7 | ヒューズ6A | Fuse 6A | 1 | 153242-000 | 23 | ピンセット | Tweezers | 1 | 117466-000 |
| 8 | ワンアダプタ | Adaptor | 1 | S01204-000 | 24 | ポリオイラーク | Oiler Assembly | 1 | 114483-002 |
| 9 | 6カクボウスパナ6 | Spanner 6 | 1 | 115157-001 | 25 | ボタンウケダイク&W | Button Catch Plate Assembly | 1 | S05987-001 |
| 10 | ネジマワシ1.9×52 | Screw Driver 1.9×52 | 1 | 142443-001 | 26 | シュータク | Shooter Assembly | 1 | S05439-002 |
| 11 | ネジマワシ3.4×70 | Screw Driver 3.4×70 | 1 | 118837-001 | 27 | フックシンポリフクロ | Vinyl Bag | 1 | 122991-001 |
| 12 | ネジマワシ5.5×190 | Screw Driver 5.5×190 | 1 | 101572-101 | 28 | カンヒューズ3A | Fuse 3A | 2 | 215769-001 |
| 13 | 6カクボウネジマワシ1.6 | Screw Driver 1.6 | 1 | S01943-001 | 29 | Gヒューズ4A | G Fuse 4A | 1 | S06120-000 |
| 14 | 6カクボウスパナ2 | Spanner 2 | 1 | S01860-001 | | | | | |

※ 付属品の明細は変更することがあります。

※ The details of included accessories are subject to change

※ Änderungen in der Aufstellung der mitgelieferten Zubehöre sind vorbehalten

※ Les détails des accessoires inclus sont sujets à des changements

※ Los detalles de los accesorios incluidos pueden variar

X. 特別注文部品(1)

OPTION PARTS (1) / SONDERZUBEHÖR (1)
PIECES EN OPTION (1) / PIEZAS OPCION (1)

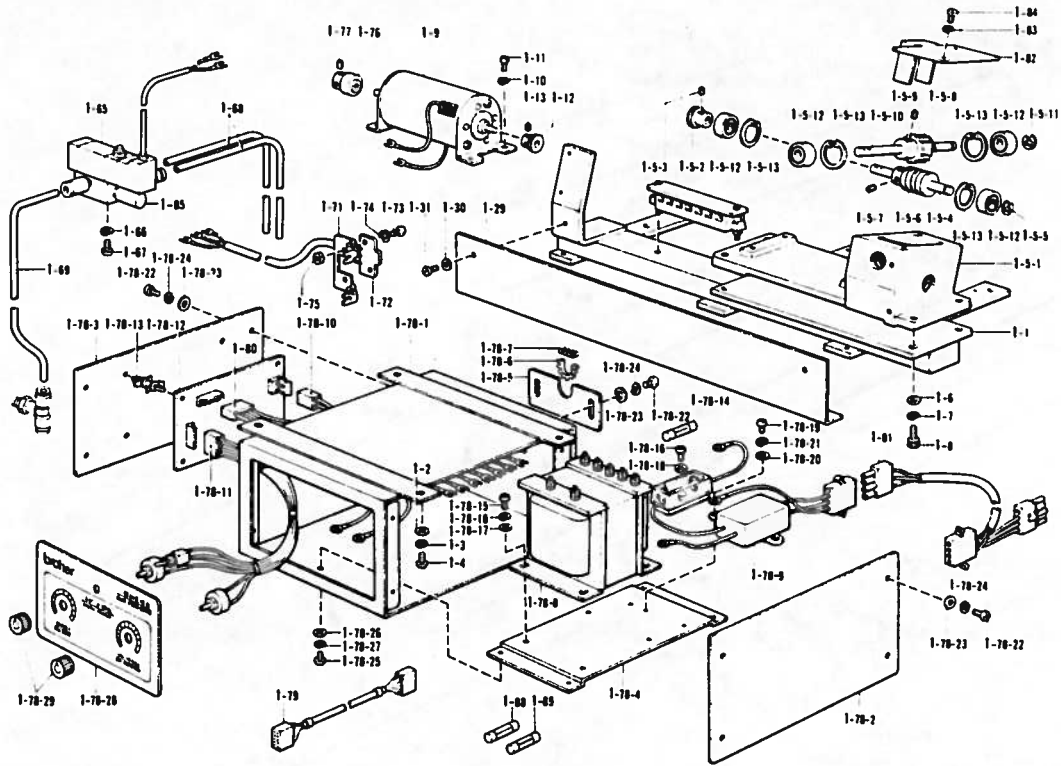

| 参照番号 Ref.No. | 品名 Name of Parts | 個数 Q'ty | 部品コード Parts No. | 参照番号 Ref.No. | 品名 Name of Parts | 個数 Q'ty | 部品コード Parts No. |
|-----------------|---------------------|------------|--------------------|-----------------|---------------------|------------|--------------------|
| 1 | ホジョオクリソウテック E | 1 | S04608-001 | 1-77 | アナトメネジ4X5クボミ | 2 | 014400-522 |
| 1-1 | ホジョフレーム | 1 | | 1-78 | ボックス E | 1 | S05258-001 |
| 1-2 | ヒラザガネチュウ E | 4 | 025080-232 | 1-78-1 | カンセイヒンボックス | 1 | |
| 1-3 | バネザガネ2-E | 4 | 028080-242 | 1-78-2 | ボックスフタR | 1 | |
| 1-4 | アナボルト E X16 | 4 | 018081-622 | 1-78-3 | ボックスフタL | 1 | |
| 1-5 | モータササエ E | 1 | S05283-001 | 1-78-4 | トランストリックイタ | 1 | |
| 1-5-1 | モータササエ | 1 | | 1-78-5 | ボックスフタB | 1 | |
| 1-5-2 | ウォームシクギヤ | 1 | | 1-78-6 | ナイロンシザイブッシュ | 1 | |
| 1-5-3 | アナトメネジ4X5クボミ | 2 | 014400-522 | 1-78-7 | ナイロンシザイブッシュ | 1 | |
| 1-5-4 | ウォームシク | 1 | | 1-78-8 | トランス C | 1 | |
| 1-5-5 | トメワ E4 | 1 | 048040-342 | 1-78-9 | カンセイケーブル E | 1 | |
| 1-5-6 | ウォーム | 1 | | 1-78-10 | カンセイケーブル B | 1 | |
| 1-5-7 | アナトメネジ5クボミ | 2 | 014500-522 | 1-78-11 | カンセイケーブル D | 1 | |
| 1-5-8 | ウォームホイール | 1 | | 1-78-12 | キバンB438015クミ | 1 | S05268-000 |
| 1-5-9 | アナトメネジ5クボミ | 2 | 014500-522 | 1-78-13 | サポート BNS | 4 | |
| 1-5-10 | ウォームホイールシク | 1 | | 1-78-14 | ヒューズ D | 1 | 152567-000 |
| 1-5-11 | トメワ E4 | 1 | 048040-342 | 1-78-15 | プラスナベネジ4X8 | 4 | 002400-803 |
| 1-5-12 | クマシクウケ E26ZZ | 4 | 072062-680 | 1-78-16 | プラスナベネジ4X14 | 1 | 002401-403 |
| 1-5-13 | トメワアナヨウ C19 | 4 | 048190-242 | 1-78-17 | ヒラザガネチュウ4 | 4 | 025040-233 |
| 1-6 | ヒラザガネチュウ E | 4 | 025060-232 | 1-78-18 | バネザガネ2-4 | 5 | 028040-243 |
| 1-7 | バネザガネ2-E | 4 | 028060-242 | 1-78-19 | プラスナベネジ3X8 | 2 | 002300-803 |
| 1-8 | アナボルト E X16 | 4 | 018061-622 | 1-78-20 | ヒラザガネチュウ3 | 2 | 025030-233 |
| 1-9 | カンセイモータ E | 1 | S04611-001 | 1-78-21 | バネザガネ2-3 | 2 | 028030-243 |
| 1-10 | バネザガネ2-4 | 4 | 028040-232 | 1-78-22 | プラスナベネジ4X8 | 10 | 002400-803 |
| 1-11 | プラスナベネジ4X8 | 4 | 002400-803 | 1-78-23 | ヒラザガネチュウ4 | 10 | 025040-233 |
| 1-12 | モータギヤ | 1 | | 1-78-24 | バネザガネ2-4 | 10 | 028040-243 |
| 1-13 | アナトメネジ4X5クボミ | 2 | 014400-522 | 1-78-25 | プラスナベネジ4X8 | 4 | 002400-803 |
| 1-29 | コテイガワカバー | 1 | S05289-001 | 1-78-26 | ヒラザガネチュウ4 | 4 | 025040-233 |
| 1-30 | ヒラザガネチュウ4 | 4 | 025040-232 | 1-78-27 | バネザガネ2-4 | 4 | 028040-243 |
| 1-31 | ヒラネジ4X8 | 4 | 007400-812 | 1-78-28 | カンセイパネル | 1 | |
| 1-65 | ソレノイドバルブ E | 1 | S05253-001 | 1-78-29 | つまみ | 2 | |
| 1-66 | バネザガネ2-4 | 2 | 028040-242 | 1-79 | カンセイケーブル A | 1 | S05269-000 |
| 1-67 | アナボルト E X12 | 2 | 018401-222 | 1-80 | カンセイケーブル C | 1 | S05270-000 |
| 1-68 | エアホース E X2.5 | 2 | S05255-000 | 1-81 | デンゲンケーブル C | 1 | S05271-000 |
| 1-69 | エアホース E X4 | 1 | S05256-000 | 1-82 | ウォームカバー | 1 | S05274-001 |
| 1-71 | キバンササエ | 1 | S04384-001 | 1-83 | バネザガネ2-4 | 2 | 028040-242 |
| 1-72 | カイテンセンサ E C | 1 | S05257-001 | 1-84 | ヒラネジ4X8 | 2 | 007400-813 |
| 1-73 | プラスナベネジ3X6 | 2 | 002300-603 | 1-85 | サイレンサー | 2 | 153269-001 |
| 1-74 | バネザガネ2-3 | 2 | 028030-243 | 1-86 | ヒューズ D | 1 | 152567-000 |
| 1-75 | ナット1シユ3 | 2 | 021300-103 | 1-88 | カンヒューズ3A | 1 | 215769-000 |
| 1-76 | シヤック E | 1 | S04385-000 | | | | |

X. 特別注文部品(2)

OPTION PARTS (2) / SONDERZUBEHÖR (2)
PIECES EN OPTION (2) / PIEZAS OPCION (2)

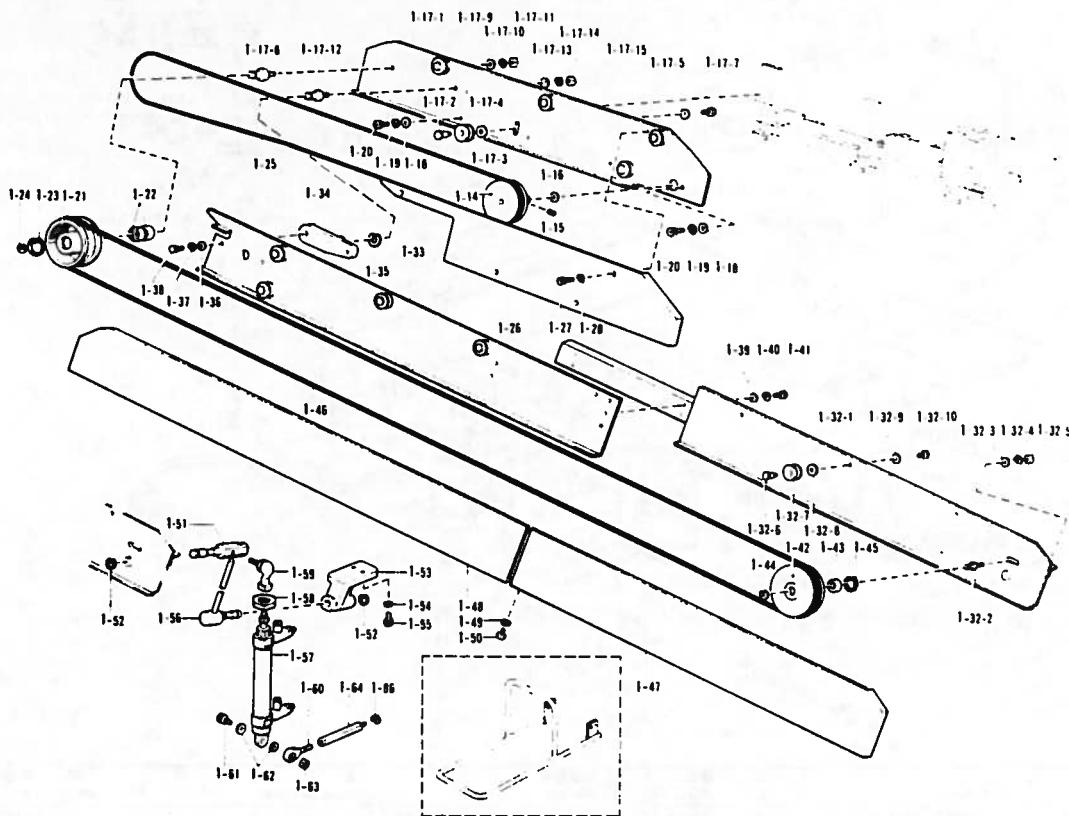

| 参照番号 Ref.No. | 品名 Name of Parts | 数量 Q'ty | 部品コード Parts No. | 参照番号 Ref.No. | 品名 Name of Parts | 数量 Q'ty | 部品コード Parts No. |
|-----------------|---------------------|------------|--------------------|-----------------|---------------------|------------|--------------------|
| 1-14 | ベルトプーリB | 1 | S04618-000 | 1-32-8 | ヒラザガネチュウ8 | 4 | 025080-232 |
| 1-15 | アナトメネジ5クボミ | 2 | 014500-522 | 1-32-9 | ヒラザガネチュウ5 | 4 | 025050-233 |
| 1-16 | ヒラザガネチュウ6 | 1 | 025080-232 | 1-32-10 | ヒラネジ5×10 | 4 | 007501-003 |
| 1-17 | コロササエウデクミ | 1 | S04619-001 | 1-33 | コロササエウデLクミ | 1 | S05293-001 |
| 1-17-1 | コロササエウデクミA | 1 | S05275-001 | 1-34 | ササエウデトリツケダイ | 1 | S05297-001 |
| 1-17-2 | コロササエウデクミB | 1 | S05295-001 | 1-35 | トメワジクヨウC12 | 1 | 048120-142 |
| 1-17-3 | アイドルプーリ | 1 | S05282-000 | 1-36 | ヒラザガネチュウ6 | 2 | 025080-232 |
| 1-17-4 | ヒラザガネチュウ8 | 1 | 025080-232 | 1-37 | バネザガネ2-6 | 2 | 028060-242 |
| 1-17-5 | ヒラザガネチュウ5 | 1 | 025050-233 | 1-38 | アナボルト6×12 | 2 | 018061-222 |
| 1-17-7 | アナボルト5×10 | 1 | 018501-022 | 1-39 | ヒラザガネチュウ4 | 4 | 025040-232 |
| 1-17-8 | ベルトプーリアシク | 1 | S05285-001 | 1-40 | バネザガネ2-4 | 4 | 028040-242 |
| 1-17-9 | ヒラザガネチュウ8 | 1 | 025080-232 | 1-41 | アナボルト4×8 | 4 | 018480-822 |
| 1-17-10 | バネザガネ2-8 | 1 | 028080-242 | 1-42 | ベルトプーリC | 1 | S05299-000 |
| 1-17-11 | ナット3シュ8 | 1 | 021080-302 | 1-43 | タマシクウケ626ZZ | 1 | 072062-680 |
| 1-17-12 | ササエウデトリツケシク | 1 | S05296-001 | 1-44 | トメワジクヨウC8 | 1 | 048080-142 |
| 1-17-13 | ヒラザガネチュウ8 | 1 | 025080-232 | 1-45 | トメワアナヨウC19 | 1 | 048190-242 |
| 1-17-14 | バネザガネ2-8 | 1 | 028080-242 | 1-46 | マルベルトC | 1 | S05301-000 |
| 1-17-15 | ナット3シュ8 | 1 | 021080-302 | 1-47 | ササエウデRカバー | 1 | S05302-001 |
| 1-18 | ヒラザガネチュウ5 | 3 | 025050-232 | 1-48 | ササエウデLカバー | 1 | S05303-001 |
| 1-19 | バネザガネ2-5 | 3 | 028050-242 | 1-49 | バネザガネ2-4 | 10 | 028040-242 |
| 1-20 | アナボルト5×10 | 3 | 018501-022 | 1-50 | ヒラネジ4×8 | 10 | 007400-813 |
| 1-21 | ベルトプーリア | 1 | S05286-000 | 1-51 | アンナイメタルクミ | 1 | S05304-001 |
| 1-22 | タマシクウケ6081DDU | 2 | 072600-140 | 1-52 | トメワジクヨウC12 | 2 | 048120-142 |
| 1-23 | トメワアナヨウC28 | 1 | 048280-242 | 1-53 | ブラケット | 1 | S05307-001 |
| 1-24 | トメワジクヨウC12 | 1 | 048120-142 | 1-54 | バネザガネ2-6 | 2 | 028060-242 |
| 1-25 | マルベルトB | 1 | S05287-000 | 1-55 | アナボルト6×16 | 2 | 018061-622 |
| 1-26 | コロササエウデカバーA | 1 | S05288-001 | 1-56 | アンナイジクガイドクミ | 1 | S05308-001 |
| 1-27 | アナボルト4×12 | 4 | 018401-222 | 1-57 | シリンダ20×100 | 1 | S05272-001 |
| 1-28 | バネザガネ2-4 | 4 | 028040-242 | 1-58 | ナット3シュ8 | 1 | 021080-302 |
| 1-32-1 | コロササエウデRクミ | 1 | S05290-001 | 1-59 | リンクボール | 1 | 149486-001 |
| 1-32-2 | プーリCヨウシク | 1 | S05298-001 | 1-60 | ロッドエンド | 1 | S05276-000 |
| 1-32-3 | ヒラザガネチュウ8 | 1 | 025080-232 | 1-61 | アナボルト8×25 | 1 | 018082-522 |
| 1-32-4 | バネザガネ2-8 | 1 | 028080-242 | 1-62 | ヒラザガネチュウ8 | 2 | 025080-232 |
| 1-32-5 | ナット3シュ8 | 1 | 021080-302 | 1-63 | ナット3シュ8 | 1 | 021080-302 |
| 1-32-6 | コロササエウデクミB | 4 | S05295-001 | 1-64 | シリンダトリツケロッド | 1 | S05251-001 |
| 1-32-7 | アイドルプーリ | 4 | S05282-000 | 1-86 | バネザガネ2-8 | 1 | 028080-242 |

仕様別部品一覧表

DIFFERENT PARTS LIST/ZUBEHÖRLISTE

LISTE DES PIECES ACCESSOIRES/LISTA DE PIEZAS ACCESORIAS

| 参照番号 Ref. No. | 品名 Name of parts | | Volt | | 200V | 220V | 380V | 415V |
|------------------|---------------------|------------------------|---------------------|---------------------|------------|---------------------|------------|------|
| | | | HZ | | 50 | 60 | 60 | 50 |
| | | | 国内用 for Domestic | | | 輸出用 for Export | | |
| N-2 | ソウサボックスミ | Operation Box Assembly | S04490-001 | | | S04490-002 | | |
| Q-7 | ブレーカ | Breaker | S00594-000 | | | S00609-000 | | |
| S-71 | モータ | Motor | 159812-001 | | 159812-005 | | 159812-004 | |
| S-84 | プーリクミ | Pulley Assembly | 119271-001 (N75) | 119270-001 (N65) | | 119271-001 (N75) | | |
| | Vベルト | V Belt | 082102-490 (M24) | 082102-390 (M23) | | 082102-490 (M24) | | |

| 参照番号 Ref. No. | 品名・Name of parts | | Volt | | 200V | |
|------------------|------------------|----------------------------|------------|--|------------|----|
| | | | HZ | | 50 | 60 |
| C-1 | シンドウボウルソウクミ | Vibrating General Assembly | S05426-001 | | S05426-002 | |
| C-1-1 | シンドウキクミ | Vibrating Assembly | S05427-001 | | S05427-002 | |
| C-1-2 | イタバネ1.0 | Spring 1.0 | S06033-001 | | / | |
| | イタバネ1.2 | Spring 1.2 | | | | |



ゲージパーツリスト

GAUGE PARTS LIST/LEHRENLISTE

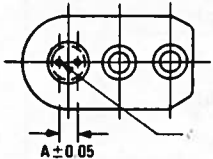
LISTE DES PIÈCES D'ECARTEMENT/LISTA DE PIEZAS CALIBRADORAS

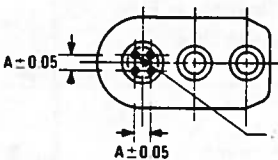
| 品名 Name of Parts | A(mm) | φ | 部品コード Parts. No. |
|-----------------------------------------------------------------------------------|-------|-----|---------------------|
| ボタンウケダイクミ Button Catch Plate Assembly | 3.3 | 1.2 | S05381-001 |
|  | 3.8 | 1.2 | S05381-002 |

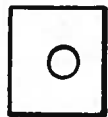
| 品名 Name of Parts | A(mm) | φ | 部品コード Parts. No. |
|------------------------------------------------------------------------------------|-------|-----|---------------------|
| ボタンウケダイクミW Buttos Catch Plate Assembly W | 2.7 | 1.2 | S05987-001 |
|  | 3.1 | 1.2 | S05987-002 |
| | 2.4 | 1.2 | S05987-003 |

| 品名 Name of Parts | t | 部品コード Parts. No. |
|-------------------------------------------------------------------------------------|-----|---------------------|
| スペーサ Spacer | 0.4 | S06131-001 |
|  | 0.8 | S06131-002 |
|  | 1.2 | S06131-003 |

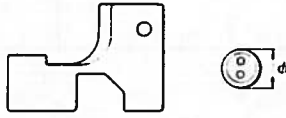
| 品名 Name of Parts | φ | 部品コード Parts. No. |
|--------------------------------------------------------------------------------------|--------|---------------------|
| ボタンウエカバー Button Upper Cover | φ9~17 | S05420-000 |
|  | φ15~22 | S06132-000 |

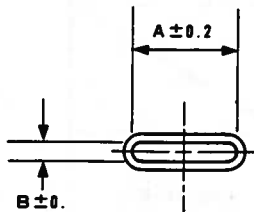
| 品名 Name of Parts | A(mm)×B(mm) | 部品コード Parts. No. |
|-------------------------------------------------------------------------------------|-------------|---------------------|
| シュータクミ Shooter Assembly | 15×2.7 | S05439-001 |
|  | 17×3.5 | S05439-002 |
| | 25×4.0 | S05439-003 |
| | 13×2.5 | S05439-004 |

オプションパーツ
Option/Option
Option/Opción

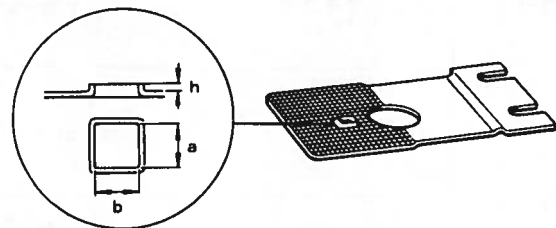

| | a | b | h |
|-------------------|------------|---------|---|
| 送り板A Feed plate A | S03476-001 | 4.8×4.8 | 1 |
| 送り板B Feed plate B | S03630-001 | 4.8×4.8 | 0 |
| 送り板C Feed plate C | 115085-001 | 7×7 | 1 |

索引
INDEX/VERZEICHNIS
INDEX/INDICE

| 部品コード Parts No. | 参照番号 Ref. No. | 部品コード Parts No. | 参照番号 Ref. No. | 部品コード Parts No. | 参照番号 Ref. No. | 部品コード Parts No. | 参照番号 Ref. No. |
|--------------------|------------------|--------------------|------------------|--------------------|------------------|--------------------|------------------|
| S00402-001 | S- 59 | S03406-001 | K- 1-2 | S03508-001 | H- 8-6 | S03629-001 | K- 9 |
| S00403-000 | S- 2 | S03407-001 | B- 16-3 | S03509-001 | H- 9 | S03657-001 | G- 44-5-12 |
| S00437-000 | S- 87 | | K- 1-3 | S03510-001 | H- 15 | S03694-001 | B- 4-3 |
| S00470-000 | P- 73 | S03408-001 | B- 16-4 | S03512-001 | H- 17 | S03695-001 | G- 44-3 |
| S00474-000 | P- 8-5 | | K- 1-4 | S03517-001 | H- 20-2 | S03704-001 | H- 11 |
| S00490-000 | M- 28 | S03409-001 | C- 1 | S03518-001 | H- 20-9 | S03719-001 | C- 1-1-1 |
| S00554-000 | a- 1-200 | S03410-001 | C- 1-1 | S03519-001 | H- 23 | S03720-001 | C- 1-1-2 |
| S00576-000 | N- 2-6 | S03412-000 | C- 1-1-1-3 | S03520-001 | H- 23-1 | S03793-001 | P- 13 |
| S00588-000 | Q- 1 | S03414-001 | C- 1-1-3 | S03521-001 | H- 24 | | P- 28 |
| S00603-000 | S- 74 | S03415-001 | C- 1-2 | S03522-001 | E- 1 | | P- 31 |
| S00614-000 | S- 72 | S03417-000 | C- 1-3 | S03523-001 | E- 2 | | P- 47 |
| S00617-000 | S- 80 | S03418-000 | C- 1-4 | S03524-000 | E- 3 | | P- 61 |
| S00635-001 | Q- 30 | S03419-001 | C- 2 | S03525-000 | E- 4 | S04351-001 | S- 1 |
| S00655-000 | R- 6 | S03420-001 | C- 3 | S03526-001 | E- 5 | S04352-001 | S- 4 |
| | R-108 | S03421-001 | C- 5 | S03528-001 | E- 9 | S04353-001 | S- 8 |
| S01201-000 | P- 15 | S03424-000 | C- 7 | S03530-001 | E- 11 | S04354-001 | S- 12 |
| | P- 18 | S03425-000 | C- 8 | S03533-001 | E- 13 | S04355-001 | S- 16 |
| S01202-000 | P- 9 | S03426-001 | C- 11 | S03534-001 | E- 14 | S04356-001 | S- 20 |
| S01204-000 | Z- 8 | S03427-001 | C- 11-1 | S03536-001 | E- 15 | S04357-001 | S- 24 |
| S01265-001 | M- 49 | S03428-001 | C- 11-2 | S03538-001 | J- 1-1 | S04358-001 | S- 27 |
| S01696-001 | D- 2 | S03429-001 | C- 12 | S03540-001 | J- 1-3 | S04359-001 | S- 31 |
| S01702-001 | C- 15 | S03431-001 | F- 1 | S03541-001 | J- 1-4 | S04360-001 | S- 35 |
| S01856-000 | M- 63 | S03433-001 | F- 1-4 | S03542-001 | J- 1-5 | S04361-001 | S- 38 |
| | M- 73 | S03436-001 | F- 2 | S03543-001 | J- 1-8 | S04362-001 | S- 41 |
| | S- 70 | S03437-001 | F- 4 | S03544-101 | J- 1-10 | S04363-001 | S- 44 |
| S01860-001 | Z- 14 | S03438-001 | F- 5 | S03545-001 | J- 1-10-1 | S04364-001 | S- 47 |
| S01943-001 | Z- 13 | S03439-001 | F- 6 | S03546-001 | J- 1-10-2 | S04365-001 | S- 50 |
| S02582-001 | b- 1-1 | S03440-001 | F- 7 | S03549-001 | J- 1-15 | S04366-001 | S- 53 |
| S02587-001 | b- 1-4 | S03441-001 | F- 8 | S03550-001 | J- 1-15-1 | S04367-001 | S- 56 |
| S02592-001 | b- 1-19 | S03442-001 | F- 9 | S03551-001 | J- 1-17 | S04368-001 | S- 61-1 |
| S02761-001 | S- 90 | S03444-000 | G- 2 | S03556-001 | J- 1-22 | S04369-001 | S- 64 |
| S02773-001 | S- 90-2 | S03445-001 | G- 5 | S03557-001 | J- 1-23 | S04370-000 | M- 1 |
| S02778-001 | S- 90-6 | S03446-001 | G- 6 | S03558-001 | J- 1-24 | S04371-000 | M- 3 |
| S02780-001 | S- 90-7 | S03451-001 | G- 7 | S03560-001 | J- 10 | S04372-000 | M- 4 |
| S02786-001 | S- 90-11 | S03456-001 | G- 8 | S03561-001 | J- 12 | S04373-000 | M- 5 |
| S02907-000 | Q- 43 | S03458-001 | G- 44-1 | S03564-001 | J- 13 | S04374-001 | M- 6 |
| S03374-001 | A- 12 | S03459-001 | G- 44-2 | S03565-001 | J- 14 | S04377-001 | M- 14 |
| S03376-001 | A- 18 | S03464-001 | G- 44-5-1 | S03566-001 | J- 15 | S04378-000 | M- 16 |
| S03377-001 | J- 12-1 | S03468-001 | G- 44-5-11 | S03567-001 | D- 1 | S04379-001 | M- 18 |
| S03378-000 | B- 2 | S03469-001 | G- 9 | S03568-001 | D- 3 | S04380-000 | M- 19 |
| S03379-001 | B- 4 | S03471-001 | G- 10 | S03569-001 | D- 4 | | R- 93 |
| S03380-001 | B- 4-1 | S03472-001 | G- 11 | S03570-001 | Z- 6 | S04381-000 | M- 20 |
| S03381-001 | B- 8 | S03473-001 | G- 12 | S03575-001 | F- 1-1 | S04382-000 | M- 21 |
| S03382-001 | B- 8-1 | S03474-001 | G- 13 | S03600-001 | G- 44-9 | S04383-000 | M- 23 |
| S03383-001 | B- 8-2 | S03476-001 | G- 23 | S03605-001 | G- 44-11 | S04384-001 | Q- 9 |
| S03384-001 | B- 8-3 | S03478-001 | G- 26 | S03606-001 | G- 44-14 | | X- 1-71 |
| S03385-000 | B- 8-4 | S03479-001 | G- 27 | S03607-001 | G- 44-15 | S04385-000 | Q- 10 |
| S03386-001 | B- 8-5 | S03480-001 | G- 28 | S03608-001 | G- 44-16 | | X- 1-76 |
| S03387-001 | B- 8-7 | S03481-001 | G- 29 | S03610-001 | G- 44-5-13 | S04387-001 | M- 95 |
| S03388-001 | B- 8-11 | S03482-001 | G- 30 | S03611-001 | G- 37 | S04388-001 | M- 32 |
| S03389-001 | B- 11 | S03484-001 | G- 30-2 | S03613-001 | H- 20-3 | S04389-001 | M- 34 |
| S03390-001 | B- 11-1 | S03485-001 | G- 34 | S03614-001 | H- 20-6 | S04390-001 | M- 35 |
| S03391-001 | B- 11-2 | S03486-001 | G- 36 | S03615-001 | J- 1 | S04391-001 | M- 38 |
| S03392-001 | B- 11-3 | S03488-001 | H- 1 | S03616-001 | J- 1-2 | S04392-000 | M- 41 |
| S03393-001 | B- 11-7 | S03489-001 | H- 2 | S03617-001 | J- 3 | S04393-001 | M- 42 |
| S03394-001 | B- 11-8 | S03490-001 | H- 5 | S03618-001 | K- 1 | S04394-001 | R- 1 |
| S03395-000 | B- 11-10 | S03491-001 | H- 6 | S03619-001 | K- 1-1 | S04395-001 | R- 4 |
| S03396-001 | B- 11-12 | S03492-001 | H- 6-1 | S03620-001 | K- 1-6 | S04396-001 | R- 5 |
| S03397-001 | B- 11-16 | S03496-001 | H- 6-2 | S03621-001 | K- 1-8 | S04397-001 | R- 7 |
| S03400-001 | B- 17 | S03497-001 | H- 6-4 | S03622-001 | K- 1-9 | S04398-001 | R- 8 |
| S03401-001 | B- 11-20 | S03498-000 | H- 6-4-1 | S03623-001 | K- 1-10 | | R- 34 |
| S03402-001 | B- 12 | S03499-001 | H- 7 | S03624-001 | K- 4 | S04399-001 | R- 10 |
| S03403-001 | B- 15 | S03501-000 | H- 8-1 | S03625-001 | K- 5 | | R- 36 |
| S03404-001 | B- 16 | S03503-001 | H- 8-3 | S03626-001 | K- 6 | S04400-000 | R- 11 |
| S03405-001 | B- 16-1 | | H- 13 | S03627-001 | K- 7 | S04401-001 | R- 12 |
| S03406-001 | B- 16-2 | S03504-001 | H- 8-5 | S03628-001 | K- 8 | S04402-001 | R- 19 |

| 部品コード Parts No. | 参照番号 Ref. No. | 部品コード Parts No. | 参照番号 Ref. No. | 部品コード Parts No. | 参照番号 Ref. No. | 部品コード Parts No. | 参照番号 Ref. No. |
|--------------------|------------------|--------------------|------------------|--------------------|------------------|--------------------|------------------|
| S04402-001 | R- 38 | S04470-000 | R-143 | S05269-000 | X- 1-79 | S05357-001 | a- 1-80 |
| S04403-001 | R- 20 | S04471-001 | R-144 | S05270-000 | X- 1-80 | S05359-001 | a- 1-85 |
| S04404-000 | R- 21 | S04472-001 | Q- 22-2 | S05271-000 | X- 1-81 | S05363-001 | a- 1-86 |
| | R- 37 | S04473-001 | R-148 | S05272-001 | X- 1-57 | S05364-001 | a- 1-88 |
| S04405-001 | R- 22 | S04474-001 | R-152 | S05274-001 | X- 1-82 | S05365-001 | a- 1-92 |
| S04406-001 | R- 26 | S04475-001 | N- 1 | S05275-001 | X- 1-17-1 | S05367-001 | a- 1-95 |
| S04407-001 | R- 27 | S04479-000 | N- 1-5-2 | S05276-000 | X- 1-60 | S05368-001 | a- 1-99 |
| S04408-000 | R- 28 | S04496-000 | Q- 4 | S05280-001 | S- 61-2 | S05369-001 | a- 1-101 |
| S04409-001 | R- 30 | S04497-000 | Q- 5 | S05282-000 | X- 1-17-3 | S05370-001 | a- 1-102 |
| S04410-001 | R- 33 | S04499-001 | Q- 8 | | X- 1-32-7 | S05371-001 | a- 1-22 |
| S04411-001 | R- 39 | S04500-001 | Q- 12 | S05283-001 | X- 1-5 | | a- 1-106 |
| S04412-001 | R- 40 | S04557-000 | P- 17 | S05285-001 | X- 1-17-8 | S05372-001 | a- 1-107 |
| S04413-001 | R- 41 | | a- 20 | S05286-000 | X- 1-21 | S05373-001 | a- 1-113 |
| S04414-001 | R-156 | S04559-000 | Q- 2 | S05287-000 | X- 1-25 | S05374-001 | a- 1-136 |
| S04415-000 | R- 44 | S04560-000 | Q- 3 | S05288-001 | X- 1-26 | S05375-001 | a- 1-120 |
| S04416-001 | M- 50 | S04561-000 | Q- 16 | S05289-001 | X- 1-29 | S05376-001 | a- 1-122 |
| S04417-001 | M- 56 | S04564-000 | Q- 19 | S05290-001 | X- 1-32-1 | S05377-001 | a- 1-124 |
| S04418-000 | M- 57 | S04565-001 | Q- 20 | S05293-001 | X- 1-33 | S05378-000 | a- 1-125 |
| S04419-001 | S- 75 | S04566-001 | Q- 21 | S05295-001 | X- 1-17-2 | S05379-000 | a- 1-126 |
| S04420-001 | M- 59 | S04567-001 | Q- 22 | | X- 1-32-6 | S05380-001 | a- 1-127 |
| S04421-001 | M- 60 | S04568-000 | Q- 22-1 | S05296-001 | X- 1-17-12 | S05381-001 | a- 1-3-5 |
| | M- 84 | S04569-000 | Q- 23 | S05297-001 | X- 1-34 | S05383-000 | a- 10 |
| S04422-000 | M- 65 | S04570-000 | Q- 24 | S05298-001 | X- 1-32-2 | S05384-001 | a- 1-17 |
| S04423-001 | M- 66 | S04572-001 | Q- 26 | S05299-000 | X- 1-42 | S05385-000 | a- 1-19 |
| S04424-001 | M- 70 | S04573-000 | Q- 27 | S05301-000 | X- 1-46 | S05386-001 | a- 1-20 |
| S04425-001 | M- 45 | S04574-000 | R- 85 | S05302-001 | X- 1-47 | S05387-001 | a- 1-21 |
| S04426-001 | M- 74 | S04575-000 | N- 3 | S05303-001 | X- 1-48 | S05388-001 | a- 1-23 |
| S04427-001 | M- 76 | S04578-000 | P- 2 | S05304-001 | X- 1-51 | S05389-001 | a- 1-25 |
| S04428-001 | M- 80 | S04579-001 | P- 8-1 | S05307-001 | X- 1-53 | S05390-001 | a- 1-26 |
| S04429-001 | M- 82 | S04581-001 | P- 8-6 | S05308-001 | X- 1-56 | S05391-001 | a- 1-31 |
| S04430-000 | M- 86 | S04583-001 | P- 8 | S05312-001 | a- 1-1 | S05392-001 | b- 1-15 |
| S04431-001 | M- 87 | S04585-000 | P- 10 | S05314-001 | a- 1-8 | S05393-001 | a- 1-137-1 |
| | | | P- 25 | S05317-001 | a- 3 | S05394-001 | a- 1-138 |
| S04433-001 | R- 45 | S04586-000 | P- 14 | S05318-001 | a- 1-197 | S05395-001 | a- 1-140 |
| S04434-001 | R- 49 | S04587-000 | P- 29 | S05323-000 | a- 1-198 | S05396-001 | a- 1-137-2 |
| S04435-001 | R- 53 | S04588-000 | P- 30 | S05324-001 | a- 1-199 | S05397-001 | a- 1-142 |
| S04438-001 | R- 54 | S04589-001 | P- 38 | S05327-000 | a- 1-203 | S05398-001 | a- 1-144 |
| S04439-001 | R- 56 | S04590-000 | P- 42 | S05328-001 | a- 1-37 | S05401-001 | a- 1-149 |
| S04440-001 | R- 57 | S04591-000 | P- 46 | S05329-000 | a- 1-38 | S05403-001 | a- 1-151 |
| S04441-000 | R- 59 | S04592-000 | P- 48 | S05330-000 | a- 1-39 | S05406-001 | a- 1-152 |
| S04442-000 | R- 61 | S04593-000 | P- 52 | S05331-000 | a- 1-40 | S05408-001 | a- 1-153 |
| S04443-000 | R- 67 | S04594-000 | P- 53 | S05332-000 | a- 1-42 | S05409-001 | a- 1-154 |
| S04444-000 | R- 71 | S04595-000 | P- 54 | S05333-001 | a- 1-44 | S05410-001 | a- 1-155 |
| S04445-000 | R- 75 | S04596-000 | P- 55 | S05334-000 | a- 1-52 | S05411-001 | a- 1-157 |
| S04446-000 | R- 79 | S04597-000 | P- 56 | S05335-001 | a- 1-54 | S05412-001 | a- 1-158 |
| S04447-001 | R- 83 | S04598-000 | P- 57 | S05336-001 | a- 1-118 | S05413-001 | a- 1-163 |
| S04448-000 | R- 87 | S04599-000 | P- 58 | S05337-000 | a- 1-55 | S05414-001 | a- 1-164 |
| S04449-001 | R- 92 | S04600-000 | P- 59 | S05338-000 | a- 1-57 | S05415-001 | a- 1-165 |
| S04450-001 | R- 95 | S04601-000 | P- 60 | S05339-001 | a- 1-58 | S05416-001 | a- 1-169 |
| S04451-000 | R- 96 | S04602-001 | Q- 28 | S05340-001 | a- 1-60 | S05417-001 | a- 1-170 |
| S04452-000 | R- 98 | S04603-000 | S- 86 | S05341-001 | a- 1-61 | S05418-001 | a- 1-173 |
| S04453-000 | R-100 | S04604-000 | Q- 32 | | a- 1-93 | S05419-001 | a- 1-174 |
| S04454-001 | R-104 | S04605-001 | Q- 33 | | a- 1-96 | S05420-000 | a- 1-3-6 |
| S04455-001 | R-107 | S04606-000 | Q- 35 | S05342-001 | a- 1-62 | S05421-001 | a- 1-177 |
| S04456-001 | R-109 | S04607-001 | Q- 39 | S05343-000 | a- 1-63 | S05422-001 | a- 1-180 |
| S04457-001 | R-113 | S04608-001 | X- 1 | S05344-000 | a- 1-65 | S05423-001 | a- 1-184 |
| S04458-001 | R-116 | S04611-001 | X- 1-9 | S05345-001 | a- 1-66 | S05424-001 | a- 1-185 |
| S04459-001 | R-118 | S04618-000 | X- 1-14 | S05346-001 | a- 1-68 | S05425-001 | a- 1-186 |
| S04460-001 | R-119 | S04619-001 | X- 1-17 | S05349-000 | a- 1-69 | S05428-001 | c- 1-3-2 |
| S04461-001 | R-122 | S05251-001 | X- 1-64 | S05350-001 | a- 1-72 | S05438-001 | c- 1-4 |
| S04464-001 | R-128 | S05253-001 | X- 1-65 | S05351-000 | a- 1-73 | S05439-001 | c- 2 |
| S04465-001 | R-131 | S05255-000 | X- 1-88 | S05352-000 | a- 1-74 | S05439-002 | Z- 26 |
| S04466-001 | R-134 | S05256-000 | X- 1-69 | S05353-001 | a- 1-75 | S05444-001 | d- 1-1 |
| S04467-001 | R-139 | S05257-001 | X- 1-72 | S05354-001 | a- 1-76 | S05448-001 | d- 1-2 |
| S04468-001 | R-142 | S05258-001 | X- 1-78 | S05355-001 | a- 1-77 | S05449-001 | d- 1-3 |
| S04469-001 | R-137 | S05268-000 | X- 1-78-12 | S05356-000 | a- 1-79 | S05450-001 | d- 1-10 |

| 部品コード Parts No. | 参照番号 Ref. No. | 部品コード Parts No. | 参照番号 Ref. No. | 部品コード Parts No. | 参照番号 Ref. No. | 部品コード Parts No. | 参照番号 Ref. No. |
|--------------------|------------------|--------------------|------------------|--------------------|------------------|--------------------|------------------|
| S05451-001 | d- 1-11 | S05912-001 | c- 1-1-3 | 002400-803 | N- 1-2 | 014060-622 | R- 99 |
| S05452-001 | d- 1-12 | S05914-001 | c- 1-1-8 | | N- 1-5-14 | | a- 1-18 |
| S05453-001 | d- 1-15 | S05916-001 | G- 65 | | N- 2-18 | | a- 1-34 |
| S05454-001 | d- 1-16 | S05917-001 | c- 1-1-12 | | X- 1-11 | | a- 1-41 |
| S05455-001 | d- 1-18 | S05972-000 | a- 1-98 | | X- 1-78-15 | | a- 1-45 |
| S05458-001 | g- 1 | S05974-001 | b- 1-3 | | X- 1-78-22 | | a- 1-100 |
| S05462-001 | b- 1 | S05975-001 | a- 1-137 | | X- 1-78-25 | | a- 1-105 |
| S05463-001 | b- 1-9 | S05987-001 | Z- 25 | | a- 1-202 | | a- 1-123 |
| S05464-001 | b- 1-6 | S05989-001 | b- 27 | | c- 1-1-25 | | a- 1-128 |
| S05466-001 | b- 1-13 | S05992-000 | f- 8 | | e- 1-3-3 | | a- 1-141 |
| S05467-001 | b- 1-14 | S05993-000 | a- 1-208 | | e- 1-4 | | b- 1-16 |
| S05468-001 | b- 2 | S05994-000 | f- 9 | | e- 1-7 | 014300-432 | a- 1-53 |
| S05469-001 | b- 3 | S06001-001 | a- 1-10 | | e- 1-13 | | a- 1-56 |
| S05470-001 | b- 6 | S06002-001 | a- 1-5 | 002401-003 | M- 31 | | a- 1-59 |
| S05471-001 | e- 1 | S06024-001 | a- 1-50 | | P- 8-10 | | a- 1-70 |
| S05475-000 | e- 1-2-2 | S06025-001 | c- 7 | | P- 37 | 014300-522 | a- 1-3-1-4 |
| S05483-000 | e- 2 | S06026-001 | a- 1-166 | | Q- 42 | 014400-522 | M- 22 |
| S05485-000 | f- 1 | S06027-001 | c- 1-3 | 002401-012 | a- 1-81 | | M- 24 |
| S05489-001 | a- 1-3 | S06029-001 | a- 1-51 | 002401-402 | P- 8-4 | | M- 29 |
| S05490-001 | a- 1-3-1 | S06031-001 | d- 1 | 002401-403 | N- 1-5-16 | | Q- 11 |
| S05671-001 | A- 10 | S06044-001 | a- 1-129 | | X- 1-78-16 | | X- 1-5-3 |
| S05673-001 | G- 44 | S06053-001 | a- 1 | | e- 1-3-11 | | X- 1-13 |
| S05674-001 | H- 8 | S06054-001 | c- 1-1-9 | 002403-002 | P- 21 | | X- 1-77 |
| S05676-001 | H- 20 | S06057-001 | J- 1-12 | 002501-003 | c- 8 | | a- 1-78 |
| S05678-001 | G- 44-5-4 | S06100-001 | a- 1-6 | 002502-505 | c- 1-1-5 | | d- 1-13 |
| S05679-001 | G- 44-5-2 | S06119-001 | a- 1-134 | 003670-612 | a- 1-139 | 014500-522 | M- 17 |
| S05680-001 | G- 44-5-3 | S06120-000 | Z- 29 | | a- 1-143 | | R- 9 |
| S05681-001 | G- 44-5-5 | S06125-001 | a- 1-3-7 | 004400-702 | Q- 31 | | R- 29 |
| S05682-001 | H- 8-2 | S06126-000 | a- 1-3-8 | 007301-012 | a- 1-162 | | R- 35 |
| S05683-001 | H- 20-11 | S06129-001 | a- 2 | 007301-212 | a- 1-29 | | R-101 |
| S05685-001 | A- 10-2 | S06131-001 | a- 16 | 007400-613 | R- 25 | | X- 1-5-7 |
| S05687-001 | G- 44-5-10 | S06135-000 | P- 16 | | a- 1-191 | | X- 1-5-9 |
| S05689-001 | G- 44-5 | S06137-001 | C- 6 | 007400-812 | R- 86 | | X- 1-15 |
| S05690-001 | L- 1 | S06143-000 | M-103 | | S- 36 | | a- 1-24 |
| S05691-001 | L- 1-1 | S06152-001 | b- 1-22 | | S- 48 | | a- 1-28 |
| S05695-001 | L- 1-2 | 002300-402 | d- 13 | | S- 54 | | a- 1-43 |
| S05696-001 | L- 1-13 | 002300-502 | a- 1-71 | | X- 1-31 | | a- 1-64 |
| S05709-001 | H- 20-1 | 002300-603 | N- 2-21 | 007400-813 | M- 37 | | a- 1-67 |
| S05712-001 | G- 44-10 | | Q- 13 | | M- 40 | | a- 1-135 |
| S05713-001 | C- 14 | | Q- 22-3 | | M- 44 | | a- 1-156 |
| S05714-001 | G- 1 | | X- 1-73 | | R-130 | 014680-622 | G- 44-8 |
| S05724-001 | F- 10 | | a- 1-3-1-6 | | S- 39 | | H- 8-4 |
| S05725-001 | B- 8-8 | | b- 1-9-4 | | S- 42 | | H- 8-8 |
| S05730-001 | a- 1-3-2 | | b- 1-9-9 | | S- 45 | 014760-622 | C- 4 |
| S05731-001 | a- 1-3-3 | | f- 7 | | S- 51 | | E- 14-2 |
| S05734-001 | a- 1-3-4 | 002300-803 | N- 1-5-20 | | S- 57 | | G- 33 |
| S05738-001 | a- 1-207 | | X- 1-78-19 | | X- 1-50 | | G- 35 |
| S05744-001 | f- 4 | | a- 1-3-1-10 | | X- 1-84 | | G- 38 |
| S05747-001 | f- 5 | | a- 1-3-3-3 | | a- 4 | | G- 44-17 |
| S05825-001 | d- 2 | | a- 1-83 | 007501-003 | X- 1-32-10 | | H- 4 |
| S05826-001 | d- 5 | | a- 1-178 | 013710-512 | H- 5-2 | | H- 10 |
| S05827-001 | d- 8 | | d- 2-3 | 013710-712 | B- 4-4 | | H- 20-10 |
| S05828-001 | d- 10 | | e- 1-3-7 | | H- 19 | | K- 1-7 |
| S05829-001 | d- 14 | | e- 1-3-14 | | J- 1-9 | 014770-622 | C- 1-1-1-6 |
| S05830-001 | d- 15 | | g- 1-3 | | J- 1-11 | | C- 5-2 |
| S05834-000 | P- 62 | 002301-003 | a- 1-3-4-3 | 013711-010 | J- 11 | | E- 1-2 |
| S05835-000 | P- 63 | | b- 1-9-7 | 013760-712 | B- 3 | | E- 5-2 |
| S05836-000 | P- 64 | | f- 4-4 | 013760-712 | G- 4 | | E- 9-2 |
| S05888-001 | a- 1-189 | 002301-203 | a- 1-147 | 014060-622 | M- 2 | | F- 9-2 |
| S05889-001 | a- 1-190 | 002303-003 | P- 12 | | M- 64 | | G- 5-2 |
| S05905-001 | G- 44-5-17 | | P- 27 | | M- 81 | | G- 6-2 |
| S05906-001 | L- 1-16 | 002350-806 | a- 1-97 | | R- 52 | | G- 7-2 |
| S05907-001 | c- 1-1-21 | 002400-615 | N- 1-5-15 | | R- 55 | | H- 1-2 |
| S05908-000 | c- 1-1-14 | 002400-663 | a- 1-195 | | R- 60 | | H- 11-2 |
| S05910-000 | c- 1-1-4 | | b- 1-9-13 | | R- 62 | 014821-022 | B- 8-13 |
| S05911-001 | c- 1-1-2 | 002400-802 | c- 1-3-3 | | R- 97 | | F- 1-3 |

| 部品コード Parts No. | 参照番号 Ref. No. | 部品コード Parts No. | 参照番号 Ref. No. | 部品コード Parts No. | 参照番号 Ref. No. | 部品コード Parts No. | 参照番号 Ref. No. |
|--------------------|------------------|--------------------|------------------|--------------------|------------------|--------------------|------------------|
| 015770-812 | C- 1-1-5 | 018401-022 | a- 1-46 | 021800-102 | B- 11-15 | 025040-233 | e- 1-3-5 |
| 017061-006 | M- 13 | | a- 1-47 | 022120-306 | C- 1-1-4 | | e- 1-6 |
| | S- 25 | | a- 1-89 | | M- 49-3 | | e- 1-9 |
| 017062-003 | a- 1-130 | | 018401-222 | a- 1-181 | 025030-132 | d- 1-1-6 | e- 1-14 |
| 017501-602 | a- 1-145 | d- 1-14 | | 025030-232 | R- 16 | 025050-232 | P- 49 |
| 017711-412 | G- 44-6 | R-103 | | 025030-233 | a- 1-36 | R- 2 | |
| 018051-222 | P- 51 | X- 1-27 | | | a- 1-160 | R- 31 | |
| 018061-022 | G- 44-4 | X- 1-67 | | | e- 1-3-9 | R- 68 | |
| | P- 5 | a- 1-171 | | | N- 1-5-21 | R- 72 | |
| | S- 62 | R- 65 | | | X- 1-78-20 | R- 76 | |
| 018061-222 | M- 93 | 018401-622 | | | a- 1-3-1-9 | R- 80 | |
| | X- 1-38 | 018501-022 | | | a- 1-3-1-12 | R-110 | |
| | a- 13 | B- 11-17 | | | a- 1-3-11 | R-140 | |
| 018061-422 | Q- 29 | R- 3 | a- 1-179 | | X- 1-18 | | |
| | S- 17 | R- 32 | e- 1-3-16 | | a- 1-146 | | |
| | S- 21 | R- 78 | 025040-232 | b- 1-26 | | | |
| | S- 28 | R- 82 | L- 1-5 | c- 1-1-7 | | | |
| | S- 66 | R- 88 | M-101 | c- 1-3-13 | | | |
| 018061-622 | L- 2 | R-141 | P- 8-9 | c- 10 | | | |
| | N- 4 | X- 1-17-7 | P- 19 | d- 6 | | | |
| | X- 1-8 | X- 1-20 | R- 13 | 025050-233 | X- 1-17-5 | | |
| | X- 1-55 | b- 1-24 | R- 42 | X- 1-32-9 | | | |
| | c- 1-1-16 | 018501-422 | R-105 | 025060-232 | H- 20-5 | | |
| 018062-022 | B- 16-6 | 018501-622 | R-114 | K- 1-13 | | | |
| | H- 21 | R- 84 | R-120 | L- 1-8 | | | |
| | a- 1-9 | R-112 | R-123 | L- 4 | | | |
| | a- 1-11 | 018502-022 | R-145 | M- 61 | | | |
| 018065-022 | a- 6 | 018503-022 | R-149 | M- 71 | | | |
| 018081-222 | M- 52 | 018680-822 | R-153 | N- 5 | | | |
| 018081-422 | M- 83 | 021060-102 | R-157 | P- 6 | | | |
| 018081-622 | M- 7 | 021060-106 | S- 37 | R-126 | | | |
| | M- 48 | | S- 49 | S- 26 | | | |
| | M- 77 | 021060-106 | S- 55 | S- 26 | | | |
| | N- 7 | 021060-202 | X- 1-30 | S- 63 | | | |
| | R- 48 | 021080-102 | X- 1-39 | S- 65 | | | |
| | X- 1-4 | 021080-302 | a- 1-48 | S- 68 | | | |
| 018082-022 | M- 69 | 021200-203 | a- 1-82 | Z- 3 | | | |
| | M- 75 | | a- 1-91 | X- 1-6 | | | |
| | 018082-522 | | S- 5 | a- 1-115 | X- 1-16 | | |
| | | | S- 9 | a- 1-167 | X- 1-36 | | |
| S- 13 | 021200-203 | a- 1-182 | a- 1-7 | | | | |
| S- 32 | | a- 1-196 | a- 14 | | | | |
| 018083-022 | c- 1-1-11 | 021200-203 | a- 1-211 | b- 4 | | | |
| | 018301-022 | 021300-103 | a- 5 | b- 7 | | | |
| 018400-622 | L- 1-17 | 021300-103 | b- 1-12 | c- 1-1-18 | | | |
| | b- 1-10 | | 025040-233 | 025060-336 | S- 78 | | |
| | d- 1-6 | | M- 36 | 025080-232 | L- 1-11 | | |
| | d- 1-17 | | M- 39 | M- 8 | | | |
| | d- 3 | | M- 43 | M- 46 | | | |
| | d- 9 | | M- 97 | M- 54 | | | |
| 018400-822 | L- 1-3 | a- 1-27 | M- 36 | M- 67 | | | |
| | R-106 | a- 1-30 | N- 1-3 | M- 78 | | | |
| | R-115 | a- 1-148 | N- 1-5-17 | M- 84 | | | |
| | R-121 | a- 1-188 | N- 2-19 | N- 8 | | | |
| | R-124 | d- 1-1-5 | P- 36 | P- 82 | | | |
| | R-147 | d- 12 | Q- 40 | R- 46 | | | |
| | R-151 | 021400-103 | R- 23 | S- 6 | | | |
| | R-155 | 021400-202 | S- 40 | S- 10 | | | |
| | X- 1-41 | 021500-103 | S- 43 | S- 14 | | | |
| | a- 1-209 | 021500-106 | S- 46 | S- 33 | | | |
| | b- 1-20 | 021670-202 | S- 52 | X- 1-2 | | | |
| | d- 1-4 | 021710-202 | S- 58 | X- 1-17-13 | | | |
| g- 2 | 021750-102 | X- 1-78-17 | X- 1-17-4 | | | | |
| 018400-832 | R- 43 | 021750-102 | X- 1-78-23 | X- 1-17-9 | | | |
| | R-158 | 021750-112 | X- 1-78-26 | X- 1-32-3 | | | |
| | | | A- 10-8 | a- 1-206 | X- 1-32-8 | | |
| | | B- 8-10 | c- 1-3-11 | X- 1-62 | | | |

| 部品コード Parts No. | 参照番号 Ref. No. | 部品コード Parts No. | 参照番号 Ref. No. | 部品コード Parts No. | 参照番号 Ref. No. | 部品コード Parts No. | 参照番号 Ref. No. | |
|--------------------|------------------|--------------------|------------------|--------------------|------------------|--------------------|------------------|-----------|
| 025080-336 | c- 1-10 | 028040-243 | M-102 | 028080-242 | X- 1-3 | 062711-012 | f- 13 | |
| 025100-132 | b- 1-18 | | N- 1-4 | | X- 1-17-10 | 062711-212 | A- 10-9 | |
| 025100-232 | P- 80 | | N- 1-5-18 | | X- 1-17-14 | 062761-212 | d- 16 | |
| 025670-232 | a- 1-176 | | N- 2-20 | | X- 1-32-4 | 062761-612 | H- 6-4-2 | |
| 025680-232 | H- 20-12 | | Q- 41 | | X- 1-86 | 062780-812 | H- 20-4 | |
| 025710-232 | A- 10-10 | | R-129 | | c- 1-1-10 | 070698-800 | M- 25 | |
| | J- 12-4 | | R-159 | | c- 1-1-22 | | R- 50 | |
| 025800-332 | B- 11-9 | | S- 88 | | c- 1-9 | | R- 90 | |
| | B- 11-14 | | X- 1-78-18 | | 028100-242 | P- 81 | 071055-650 | B- 7 |
| 026050-136 | S- 90-7-6 | | X- 1-78-24 | | 031311-302 | Q- 34 | 071079-450 | B- 5 |
| 028030-242 | P- 11 | | X- 1-78-27 | | 031452-206 | R-138 | 072062-680 | M- 26 |
| | | | a- 1-201 | | | S- 90-2-2 | | X- 1-5-12 |
| | P- 26 | 032452-502 | M- 58 | | X- 1-43 | | | |
| | R- 17 | | e- 3 | 072600-140 | X- 1-22 | | | |
| | a- 1-3-12 | e- 1-3-4 | 047250-642 | G- 44-5-8 | 072620-180 | M- 10 | | |
| | a- 1-35 | e- 1-5 | 048025-342 | c- 1-3-2-4 | 076201-850 | R- 66 | | |
| | a- 1-84 | e- 1-8 | 048040-342 | J- 12-5 | S04577-000 | P- 3 | | |
| | a- 1-161 | e- 1-15 | | L- 1-9 | S05280-001 | S- 61-2 | | |
| | b- 1-9-5 | P- 33 | 028050-242 | M- 89 | 100022-005 | a- 1-112 | | |
| | d- 11 | P- 50 | | X- 1-5-5 | 100136-001 | J- 1-10-6 | | |
| | 028030-243 | N- 1-5-22 | | R- 69 | X- 1-5-11 | | J- 1-12-4 | |
| | | N- 2-22 | | R- 73 | d- 7 | | J- 1-15-5 | |
| Q- 14 | | R- 77 | | 048050-342 | H- 8-7 | 100251-001 | A- 10-12 | |
| Q- 22-4 | | R- 81 | | | K- 1-11 | 100507-000 | H- 18 | |
| X- 1-74 | | R- 111 | | R-127 | 100644-005 | H- 20-13 | | |
| X- 1-78-21 | | X- 1-19 | | 048060-342 | L- 1-12 | 100887-001 | Z- 21 | |
| a- 1-3-1-7 | | a- 1-3-10 | | | M- 15 | 101125-000 | b- 29 | |
| a- 1-3-1-11 | | b- 1-25 | | | R- 51 | 101572-101 | Z- 12 | |
| a- 1-3-3-4 | | c- 1-1-6 | | | R- 94 | 102571-003 | B- 14 | |
| a- 1-3-4-4 | | c- 9 | | | a- 1-104 | 104525-001 | J- 1-15-4 | |
| d- 2-4 | | R-132 | b- 1-5 | | 105329-001 | A- 19 | | |
| e- 1-3-8 | | R-135 | b- 5 | | 105812-003 | C- 1-5 | | |
| e- 1-3-15 | S- 90-7-2 | b- 8 | 106120-001 | | c- 3 | | | |
| f- 4-5 | S- 79 | 048080-142 | X- 1-44 | | 106629-002 | K- 10 | | |
| f- 6 | L- 3 | 048080-342 | b- 1-17 | | 107153-001 | E- 12 | | |
| g- 1-4 | M- 62 | 048090-342 | d- 1-1-3 | | 107231-002 | K- 3 | | |
| 028040-232 | X- 1-10 | N- 6 | 048120-142 | | R- 58 | 107779-001 | Z- 19 | |
| 028040-242 | L-1 1-4 | P- 7 | 048190-242 | X- 1-24 | 107780-001 | Z- 22 | | |
| | L- 1-18 | S- 19 | | X- 1-35 | 108520-001 | A- 21 | | |
| | P- 8-3 | S- 23 | | X- 1-52 | 110104-000 | A- 24 | | |
| | P- 20 | S- 30 | | M- 27 | 110124-001 | E- 13-2 | | |
| | R- 14 | S- 69 | | R- 91 | 110161-004 | B- 16-5 | | |
| | R- 24 | X- 1-7 | | X- 1-5-13 | | H- 6-6 | | |
| | R-102 | X- 1-37 | | X- 1-45 | K- 1-5 | | | |
| | R-146 | X- 1-54 | | 048280-242 | X- 1-23 | 110251-001 | L- 1-14 | |
| | R-150 | a- 1-16 | | 048320-242 | M- 11 | 110367-001 | a- 1-103 | |
| | R-154 | a- 8 | | 062060-806 | S- 90-2-1 | 110744-002 | H- 23-2 | |
| | S- 89 | a- 15 | | 062401-012 | R-117 | 114483-002 | Z- 24 | |
| | X- 1-28 | b- 1-8 | | 062401-812 | M- 96 | 114980-001 | G- 41 | |
| | X- 1-40 | c- 1-1-17 | 062501-406 | S- 90-4-2 | 114982-000 | A- 11 | | |
| | X- 1-49 | c- 1-1-20 | 062503-006 | S- 90-7-5 | 114984-000 | A- 10-3 | | |
| | X- 1-66 | c- 6 | | S- 90-7-4 | | A- 13 | | |
| | X- 1-83 | 028080-242 | M- 9 | a- 1-175 | 114985-001 | A- 14 | | |
| | a- 1-49 | | M- 47 | C- 11-3 | 114986-101 | A- 16 | | |
| | a- 1-90 | | M- 53 | A- 15 | 114988-001 | A- 20 | | |
| | a- 1-116 | | M- 68 | G- 16 | 114992-000 | B- 4-2 | | |
| | a- 1-172 | | M- 72 | G- 44-5-7 | 114997-001 | B- 6 | | |
| | a- 1-183 | | M- 79 | G- 44-5-18 | 115000-000 | B- 8-9 | | |
| | a- 1-193 | | M- 85 | 062710-612 | C- 13 | 115004-001 | B- 8-6 | |
| | a- 1-210 | | N- 9 | 062710-712 | G- 40 | 115007-001 | B- 9 | |
| | b- 1-11 | | P- 83 | | J- 1-6 | | E- 7 | |
| | d- 1-5 | | R- 47 | J- 1-14 | 115008-000 | E- 8 | | |
| | d- 1-7 | | S- 7 | H- 20-7 | | B- 10 | | |
| | d- 4 | | S- 11 | 062711-012 | J- 2 | 115011-001 | B- 11-4 | |
| | g- 3 | S- 15 | | J- 4 | 115012-002 | B- 11-5 | | |
| | 028040-243 | M- 30 | S- 34 | J- 16 | 115014-001 | B- 11-19 | | |
| | | M- 98 | | | | | | |

| 部品コード Parts No. | 参照番号 Ref. No. | 部品コード Parts No. | 参照番号 Ref. No. | 部品コード Parts No. | 参照番号 Ref. No. | 部品コード Parts No. | 参照番号 Ref. No. |
|--------------------|------------------|--------------------|------------------|--------------------|------------------|--------------------|------------------|
| 115018-001 | B- 11-13 | 141334-001 | a- 1-187 | 152718-001 | E- 11-2 | | |
| 115022-001 | B- 13 | | b- 28 | 153122-000 | b- 1-23 | | |
| 115025-001 | A- 10-6 | 141617-001 | R-160 | 153242-000 | Z- 7 | | |
| 115026-001 | A- 10-11 | 142205-001 | Z- 20 | 153269-001 | X- 1-85 | | |
| 115042-001 | C- 1-1-5 | 142307-001 | A- 10-5 | 153689-001 | R- 63 | | |
| 115048-101 | C- 1-2-2 | 142443-001 | Z- 10 | 154125-001 | Z- 15 | | |
| 115053-014 | Z- 1 | 142658-001 | C- 1-1-1-2 | 156874-001 | H- 6-5 | | |
| 115053-016 | C- 9 | 142721-001 | Z- 16 | 158658-000 | P- 65 | | |
| 115053-016 | Z- 1 | 143488-000 | c- 1-1-26 | 159272-001 | L- 5 | | |
| 115053-018 | Z- 1 | 143489-001 | c- 1-1-28 | 159805-001 | J- 1-10-4 | | |
| 115073-001 | D- 5 | 143548-000 | c- 1-1-27 | 159805-001 | J- 1-15-3 | | |
| 115076-001 | D- 6 | 143549-000 | S- 73 | 214808-000 | c- 1-1-23 | | |
| 115077-001 | D- 7 | 144504-001 | J- 12-2 | 215080-001 | N- 2-4 | | |
| 115080-000 | G- 3 | 144505-000 | J- 12-3 | 215769-000 | X- 1-89 | | |
| 115094-001 | G- 18 | 144543-001 | Z- 2 | 215769-001 | Z- 28 | | |
| 115095-001 | G- 21 | | c- 4 | 215769-001 | e- 1-3-10 | | |
| | G- 22 | 146153-001 | M- 88 | 407437-001 | R-125 | | |
| 115096-000 | G- 19 | 146354-001 | G- 25 | 522990-001 | Q- 38 | | |
| 115097-001 | G- 20 | | G- 44-7 | 525567-000 | P- 35 | | |
| | G- 30-3 | | H- 20-8 | 525664-000 | P- 8-8 | | |
| 115098-001 | G- 31 | | J- 1-7 | | P- 70 | | |
| 115099-001 | G- 32 | | J- 5 | 552907-000 | P- 71 | | |
| 115101-001 | G- 17 | 146360-002 | G- 24 | | f- 12 | | |
| 115105-001 | G- 15 | 147151-000 | E- 6 | 554482-000 | P- 72 | | |
| 115108-101 | G- 39 | | E- 10 | | | | |
| 115113-001 | F- 1-5 | 148425-002 | C- 1-1-2-2 | S05426-001 | C- 1 | | |
| 115114-001 | F- 1-6 | 148546-001 | L- 1-6 | S05426-002 | C- 1 | | |
| 115115-001 | F- 1-7 | | a- 1-94 | S05427-001 | C- 1-1 | | |
| 115116-001 | F- 1-8 | | a- 1-194 | S05427-002 | C- 1-1 | | |
| 115118-001 | F- 3 | | d- 1-9 | S06033-001 | C- 1-2 | | |
| 115126-001 | H- 3 | 148587-001 | a- 1-111 | S06034-001 | C- 1-2 | | |
| 115156-001 | G- 44-5-6 | 148589-001 | a- 1-117 | | | | |
| 115157-001 | Z- 9 | 148592-001 | a- 1-119 | | | | |
| 115158-001 | G- 44-5-9 | 148924-001 | J- 1-10-5 | | | | |
| 115166-001 | G- 44-13 | 149069-001 | Q- 36 | | | | |
| 115183-101 | J- 1-13 | 149070-001 | Q- 37 | | | | |
| 115186-001 | J- 1-12-1 | 149342-001 | M- 51 | | | | |
| 115187-001 | J- 1-12-2 | 149486-001 | P- 44 | | | | |
| 115187-101 | J- 1-10-3 | | X- 1-59 | | | | |
| | J- 1-15-2 | 149487-001 | P- 40 | | | | |
| 115188-002 | J- 1-12-3 | 149488-001 | P- 41 | | | | |
| 115215-000 | B- 1 | 149547-000 | P- 22 | | | | |
| 115268-002 | A- 10-7 | | c- 1-1-24 | | | | |
| 115275-001 | A- 17 | 149796-001 | P- 4 | | | | |
| 115947-001 | M- 12 | 149996-001 | B- 8-12 | | | | |
| | S- 18 | 150106-002 | S- 90-4 | | | | |
| | S- 22 | 150172-002 | S- 90-3 | | | | |
| | S- 29 | 150174-000 | S- 90-5 | | | | |
| | Z- 5 | 150179-002 | S- 90-7-1 | | | | |
| | a- 7 | 150180-000 | S- 90-8 | | | | |
| | c- 5 | 150182-000 | S- 90-9 | | | | |
| 117466-000 | Z- 23 | 150189-002 | S- 90-1 | | | | |
| 117934-001 | A- 22 | 150335-001 | Z- 18 | | | | |
| 117936-001 | A- 23 | 150553-001 | K- 1-12 | | | | |
| | J- 17 | 150554-002 | B- 11-6 | | | | |
| 118064-001 | Z- 17 | 150556-001 | G- 44-12 | | | | |
| 118837-001 | Z- 11 | | J- 1-16 | | | | |
| 119755-001 | S- 76 | 151178-001 | P- 39 | | | | |
| 122991-001 | Z- 27 | 151178-001 | P- 43 | | | | |
| 126863-000 | S- 90-10 | 151602-001 | E- 14-3 | | | | |
| 140553-102 | C- 10 | 151605-002 | A- 10-4 | | | | |
| 140947-002 | M- 99 | 151723-001 | P- 1 | | | | |
| 141334-001 | A- 3 | 151892-001 | B- 11-11 | | | | |
| | a- 1-32 | 151932-001 | K- 2 | | | | |
| | a- 1-87 | 152567-000 | X- 1-78-14 | | | | |
| | a- 1-121. | | X- 1-88 | | | | |

MEMO

MEMO



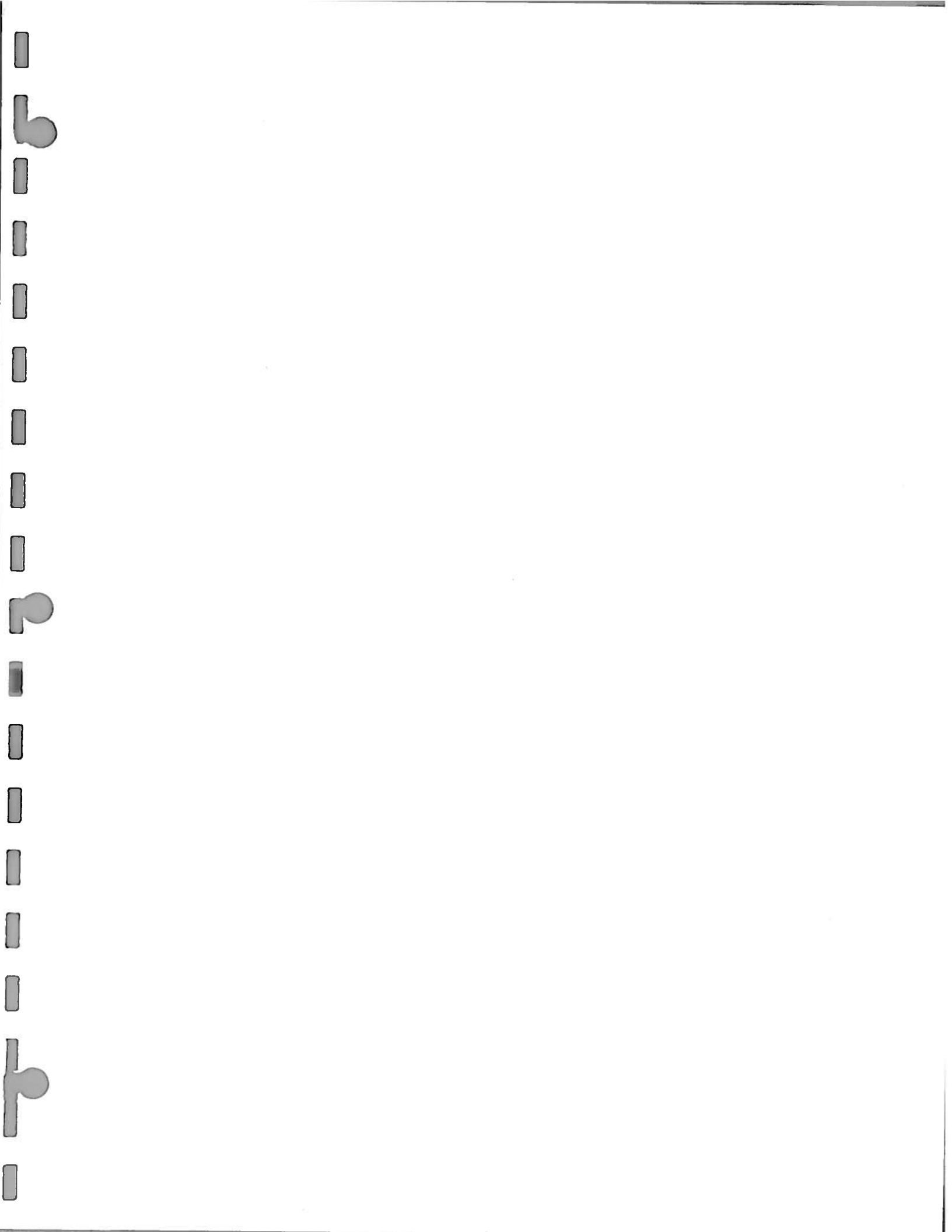

ブラザー工業株式会社

〒467 名古屋市瑞穂区妙音通1-32

TEL (052) 824-2392

BROTHER INDUSTRIES, LTD. NAGOYA, JAPAN

151-550
196550-001
1985.8