

自動本縫玉縁機

自動本縫玉縁機 〈フラップ付用〉

brother

AUTOMATIC LOCK STITCH POCKET WELTING SEWING MACHINE FOR FLAP
ATTACHMENT

AUTOMATISCHE VERRIEGELUNGSSTICH-TASCHEINFABMASCHINE ZUM ANBRINGEN
VON TASCHEKLAGEN

MACHINE À COUDRE AUTOMATIQUE À PASSEPOILER AVEC POINTS NOUÉS POUR LA
FIXATION DES PATTES

MAQUINA RIBETADORA DE PESPUNTES PARA BOLSILLOS AUTOMÁTICA PARA
COLOCACIÓN DE FAPA

BAS-600
BAS-601

● パーツブック

PARTS BOOK

TEILEKATALOG

LIVRE DES PIÈCES

LIBRO DE REFERENCIA DE PIEZAS

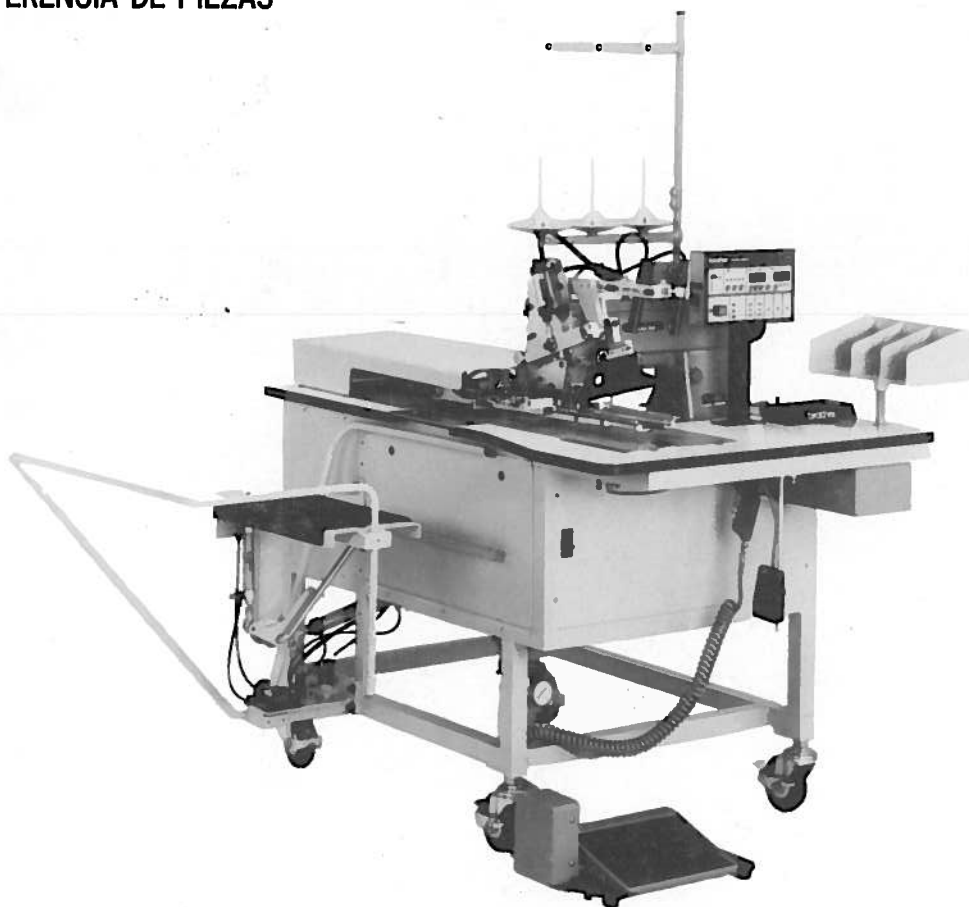

brother

兄弟工業株式会社

〒100-0001 東京都千代田区千代田1-1-1

TEL: 03-5561-3111 FAX: 03-5561-3112



パーツブックご利用に際して

1. 部品コード欄または組コード欄が ・ 000000-000 となっている場合は、仕様別部品一覧表・ゲージ部品一覧表（32～34ページ）でお調べ下さい。
2. 部品コード欄が となっている部品は、補給いたしません。ただし、組コード欄に番号が記載されているものは、組部品として補給いたしますので、組コードでご注文下さい。
3. この本は1988年9月のデータにもとづいて作成されたものです。
4. 部品は予告なしに設計変更される場合があります。

目 次

A. 主体関係…………… 1	R. 電装品関係……………18
B. 上軸関係…………… 2	S. 布制御関係（送り装置）(1)……………19
C. 針棒・揺動関係…………… 3	S. 布制御関係（送り装置）(2)……………20
D. 押エ関係…………… 4	S. 布制御関係（面板ユニット）(3)……………21
E. メス関係…………… 5	S. 布制御関係（面板ユニット）(4)……………22
F. カマ関係…………… 6	S. 布制御関係（大押エユニット）(5)……………23
G. 下軸関係…………… 7	S. 布制御関係（大押エユニット）(6)……………24
H. 給油・潤滑関係…………… 8	S. 布制御関係(7)……………25
J. 糸通シ関係…………… 9	T. 踏板関係……………26
K. スタッカー関係(1)……………10	U. 動力台関係(1)……………27
K. スタッカー関係(2)……………11	U. 動力台関係(2)……………28
K. スタッカー関係(3)……………12	Z. 付属品関係……………29
L. 糸巻装置関係……………13	Z. 付属品関係……………30
M. 糸切り関係……………14	オプションパーツ……………31
N. コントロールボックス関係……………15	ゲージ部品一覧表……………32
P. 空圧関係……………16	仕様別部品一覧表……………34
Q. 針位置検出器関係……………17	索引……………35

Notes for using this parts book

1. If the symbol or 000000-000 is in the "Parts No." column, or the "Assembly No." column, please refer to the different parts list (page 32~34)
2. The symbol in the "Parts No." column indicates that the Parts is not available for supply. If, however, there is a number in the "Assembly No." column, the parts can be ordered as an assembly. Please, therefore, order by using the assembly number.
3. This book was prepared based on information available in September, 1988.
4. Parts are subject to changes in design without prior notice.

CONTENTS

A. Machine body..... 1	R. Power supply equipment mechanism ...18
B. Upper shaft mechanism 2	S. Cloth control system (Feed mechanism)(1)19
C. Needle bar rocking mechanism 3	S. Cloth control system (Feed mechanism)(2)20
D. Presser foot mechanism 4	S. Cloth control system (Fase unit)(3).....21
E. Knife mechanism 5	S. Cloth control system (Fase unit)(4).....22
F. Rotary hook mechanism..... 6	S. Cloth control system (Carriage Feed)(5)23
G. Lower shaft mechanism 7	S. Cloth control system (Carriage Feed)(6)24
H. Lubrication 8	S. Cloth control system(7)25
J. Threading mechanism 9	T. Treadle mechanism26
K. Stacker mechanism(1)10	U. Power table(1)27
K. Stacker mechanism(2)11	U. Power table(2)28
K. Stacker mechanism(3)12	Z. Accessories29
L. Bobbin winder13	Z. Accessories30
M. Thread trimmer mechanism14	Optional Parts31
N. Control box mechanism15	GAUGE PARTS LIST32
P. Air pressure mechanism16	DIFFERENT PARTS LIST34
Q. Synchronizer17	INDEX35

Anmerkungen zum Gebrauch dieses Stücklistebuches

1. Wenn in der Stücknummer oder Gerätesatznummer Spalte des Zeichen oder steht, schlagen Sie bitte bei der gesonderte Stückliste (Seite 32~34) nach.
2. Dieses Zeichen in der Spalte "Teilnummer" bedeutet, daß dieser Teil nicht lieferbar ist. Wenn jedoch in der Spalte "Gerätesatznummer" eine Nummer steht, kann dieser Teil als ein Geräteteilsatz bestellt werden.
Bestellen Sie daher bitte mit dieser Gerätesatznummer.
3. Dieses Buch Basiert auf den Informationen vom September, 1988.
4. Modelländerungen sind vorbehalten.

INHALTSVERZEICHNIS

A. Maschinengehäuse	1	R. Stromversorgung	18
B. Obere welle	2	S. Stoffführungsvorrichtung (Transporteinheit)(1) ...	19
C. Nadelstangenbetätigung	3	S. Stoffführungsvorrichtung (Transporteinheit)(2) ...	20
D. Stoffdrückertuβ	4	S. Stoffführungsvorrichtung (Nähkopf)(3) ...	21
E. Messer	5	S. Stoffführungsvorrichtung (Nähkopf)(4) ...	22
F. Greifervorrichtung	6	S. Stoffführungsvorrichtung (Wagentransport)(5) ...	23
G. Untere welle	7	S. Stoffführungsvorrichtung (Wagentransport)(6) ...	24
H. Schmierung	8	S. Stoffführungsvorrichtung(7)	25
J. Fadenführungsvorrichtung	9	T. Fubbetätigung	26
K. Anhäufung(1)	10	U. Motorgestell(1)	27
K. Anhäufung(2)	11	U. Motorgestell(2)	28
K. Anhäufung(3)	12	Z. Zubehör	29
L. Spuler	13	Z. Zubehör	30
M. Fadenabschneidevorrichtung	14	Sonderzubehör	31
N. Schaltkasten	15	LEHRENLISTE	32
P. Luftdruck	16	ZUBEHÖRLISTE	34
Q. Synchronisator	17	VERZEICHNIS	35

Notes sur l'utilisation de ce manuel de pièces détachées

1. Si le symbole ou 000000-000 est présent dans la colonne "No. de pièce" ou dans la colonne "No. de ensemble", se référer à la liste de pièces annexe (page 32~34).
2. Le symbole dans la colonne "N° de pièce" signifie que la pièce ne peut être fournie. Si, dans la colonne "N° jeu de pces", il y a un numéro de nomenclature, la pièce peut être commandée comme faisant partie d'un jeu pièces. Donc, pour toute commande, veuillez spécifier le n° du jeu de pièces.
3. Ce manuel a été fait d'après les renseignements valables au mois de Septembre 1988.
4. Les pièces peuvent être sujettes à des modifications sans préavis.

TABLE DES MATIERES

<p>A. Corps de la machine..... 1</p> <p>B. Mécanisme de l'arbre supérieur 2</p> <p>C. Mécanisme de balancement de la barre à aiguille..... 3</p> <p>D. Mécanisme du pied presseur 4</p> <p>E. Mécanisme du couteau 5</p> <p>F. Mécanisme du crocher rotatif 6</p> <p>G. Mécanisme de l'arbre inférieur..... 7</p> <p>H. Lubrification 8</p> <p>J. Mécanisme de Jénfilage 9</p> <p>K. Mécanisme de lémplileur(1)10</p> <p>K. Mécanisme de lémplileur(2)11</p> <p>K. Mécanisme de lémplileur(3)12</p> <p>L. Mécanisme du bobineur13</p> <p>M. Mécanisme de coupe fill14</p> <p>N. Mécanisme du boîtier de contrôle15</p> <p>P. Mécanisme de la pression d'air16</p> <p>Q. Synchronisateur.....17</p> <p>R. Mécanisme de léquipement en ali18</p> <p>S. Mécanisme de la système de contrôle du tissu (Mécanisme de l'entraînement)(1)19</p>	<p>S. Mécanisme de la système de contrôle du tissu (Mécanisme de l'entraînement)(2)20</p> <p>S. Mécanisme de la système de contrôle du tissu (Unité frontale)(3)21</p> <p>S. Mécanisme de la système de contrôle du tissu (Unité frontale)(4)22</p> <p>S. Mécanisme de la système de contrôle du tissu (Entraînement du chariot)(5)23</p> <p>S. Mécanisme de la système de contrôle du tissu (Entraînement du chariot)(6)24</p> <p>S. Mécanisme de la système de contrôle du tissu(7).....25</p> <p>T. Mécanisme de pédale26</p> <p>U. Mécanisme du plateau de la machine(1)27</p> <p>U. Mécanisme du plateau de la machine(2)28</p> <p>Z. Accessoires.....29</p> <p>Z. Accessoires.....30</p> <p>Pièces en option31</p> <p>LISTE DES PIÈCES D'ECARTEMENT ...32</p> <p>LISTE DES PIÈCES ACCESSOIRES34</p> <p>INDEX35</p>
--	--

Notas para usar este Libro de Piezas

1. De haber el símbolo o el 000000-000 en la columna del "Número de Pieza" o en la del "Número de Juego", habrá que ver la liste de piezas separada (página 32~ 34).
2. El símbolo , que se encuentra en la columna del "Numero de Pieza", quiere decir que no se dispone de dicha pieza sola. Cuando, empero, hay un número en la columna del "Número de Juego", se podrá ordenar la pieza con todo el juego. Por lo tanto, será mejor hacer el pedido recurriendo al número del juego respectivo.
3. Este libro ha sido compilado basándose en los datos de que se disponia en septiembre 1988.
4. Las piezas quedan sujetas a cambios de diseño sin aviso previo.

INDICE

<p>A. Cuerpo de la máquina 1</p> <p>B. Mecanismo de la eje superior 2</p> <p>C. Mecanismo de oscilación de la barra de aguja 3</p> <p>D. Mecanismo del prensa telas 4</p> <p>E. Mecanismo del cuchilla 5</p> <p>F. Mecanismo del cangrejo 6</p> <p>G. Mecanismo de la eje inferior..... 7</p> <p>H. Lubricacion..... 8</p> <p>J. Mecanismo de la enhebrado 9</p> <p>K. Mecanismo de apilador(1)10</p> <p>K. Mecanismo de apilador(2)11</p> <p>K. Mecanismo de apilador(3)12</p> <p>L. Mecanismo del devanador de la canilla 13</p> <p>M. Mecanismo de recortadora de orillos ...14</p> <p>N. Mecanismo del caja de controles15</p> <p>P. Mecanismo de la presión de aire16</p> <p>Q. Sincronizador17</p> <p>R. Mecanismo de la equipo de alimentación de corriente18</p> <p>S. Mecanismo de la sistema de control de tela (Mecanismo de alimentación)(1)19</p>	<p>S. Mecanismo de la sistema de control de tela (Mecanismo de alimentación)(2)20</p> <p>S. Mecanismo de la sistema de control de tela (Unidad en la cabeza)(3)21</p> <p>S. Mecanismo de la sistema de control de tela (Unidad en la cabeza)(4)22</p> <p>S. Mecanismo de la sistema de control de tela (Alimentación por transportador)(5).....23</p> <p>S. Mecanismo de la sistema de control de tela (Alimentación por transportador)(6).....24</p> <p>S. Mecanismo de la sistema de control de tela(7) ...25</p> <p>T. Mecanismo de la pedal26</p> <p>U. Mecanismo del mesa de la máquina(1) ...27</p> <p>U. Mecanismo del mesa de la máquina(2) ...28</p> <p>Z. Accesorios29</p> <p>Z. Accesorios30</p> <p>Piezas opción31</p> <p>LISTA DE PIEZAS CALIBRADORAS32</p> <p>LISTA DE PIEZAS ACCESORIAS34</p> <p>INDICE35</p>
--	--

A. 主体関係 / Machine body / Maschinengehäuse
 Corps de la machine / Cuerpo de la máquina

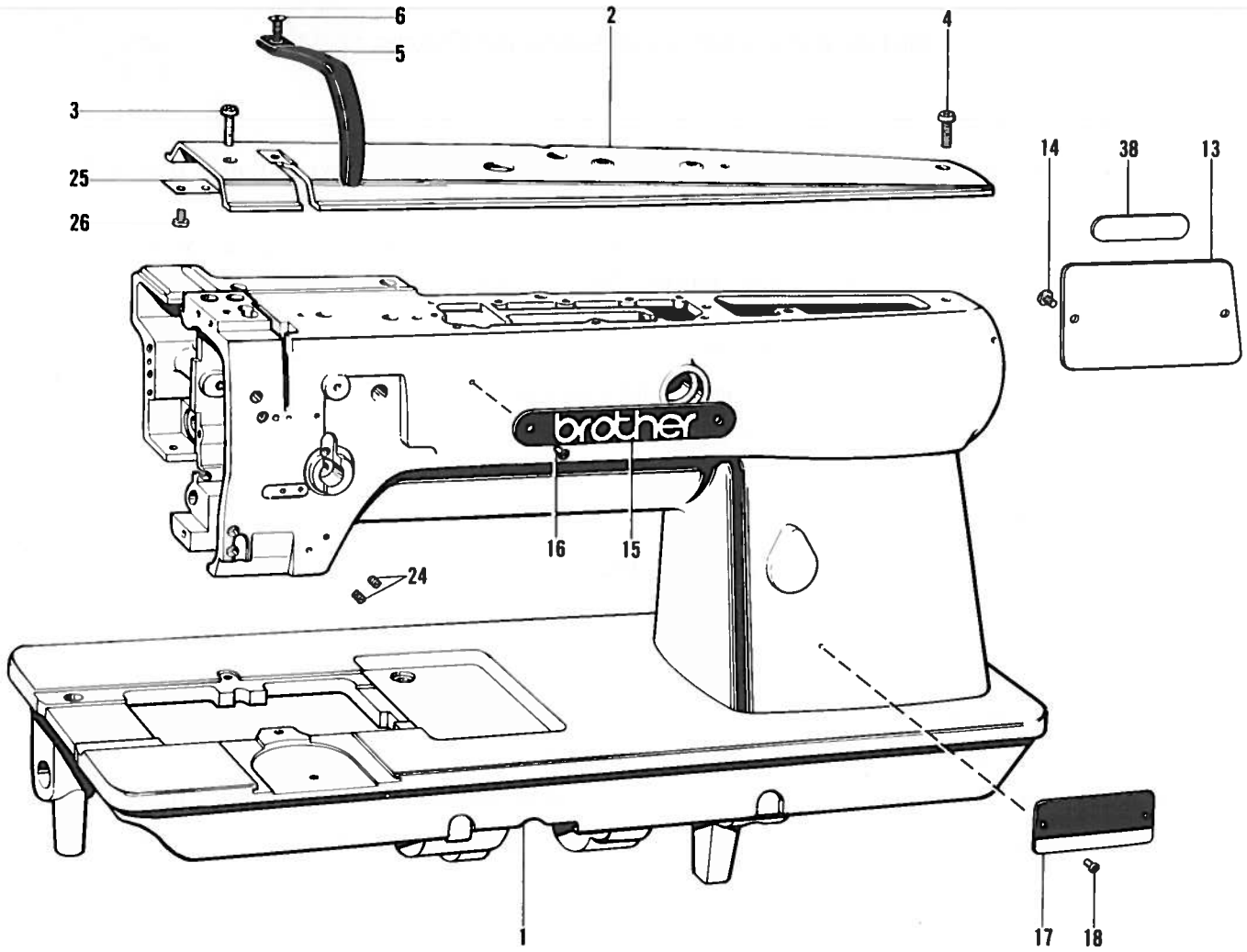

参照番号 Ref.No.	品名 Name of Parts	個数 Q'ty	部品コード Parts No.	参照番号 Ref.No.	品名 Name of Parts	個数 Q'ty	部品コード Parts No.
1	アームベックミ Arm Bed	1		15	ブラザーネームイタ Name Plate	1	
2	ウワフタ Hed Cover	1	143572-006	16	トメピン Pin	2	
3	ナベコ437-40×16 Screw 437X16	1	062681-612	17	ケイシキイタ Model Plate	1	
4	ナベコ437-40×10 Screw 437X10	1	062681-012	18	トメピン Pin	2	
5	テンビンカバー Thread Take-up Cover	1	112561-003	24	トメネジ4.37 Screw 4.37	2	151602-002
6	サラネジ4.76 Screw 4.76	1	107231-002	25	ウワフタホシヨカバー Arm Top Sub-Cover	1	143574-001
13	ガワイタ Rear Cover	1	112566-006	26	ナベコ318-40×4 Screw 318X4	2	062660-412
14	ナベコ357-40×6 Screw 357X6	2	062670-612	38	ブラザーネーム Name Plate	1	

B. 上軸関係 / Upper shaft mechanism / Obere welle
 Mécanisme de l'arbre supérieur / Mecanismo de la eje superior

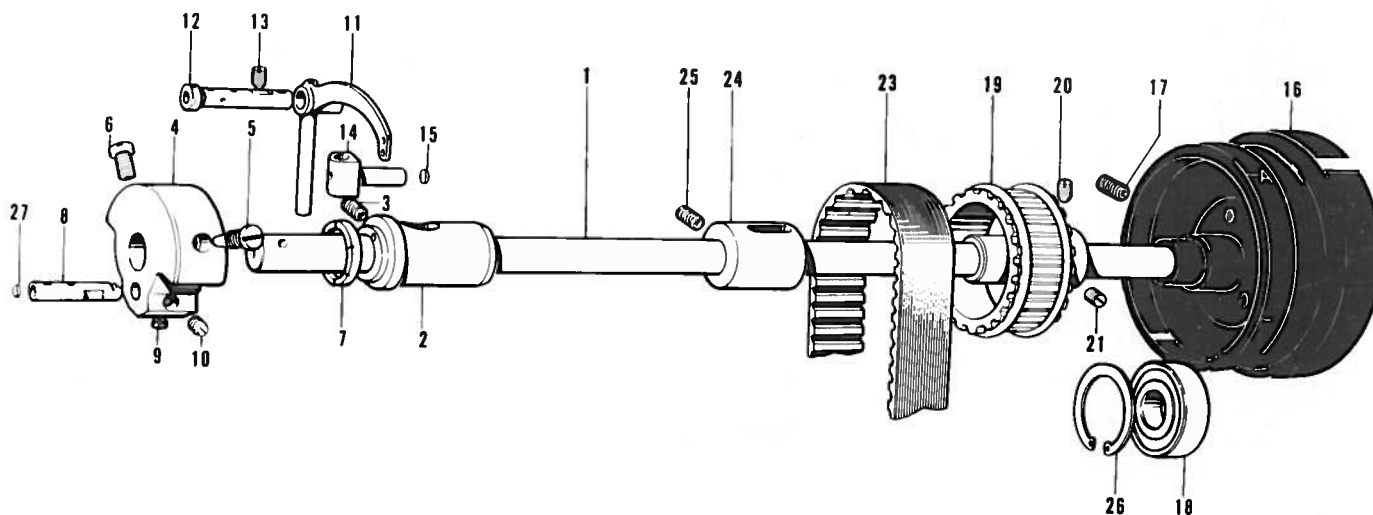

参照番号 Ref.No.	品名 Name of Parts	個数 Q'ty	部品コード Parts No.	参照番号 Ref.No.	品名 Name of Parts	個数 Q'ty	部品コード Parts No.
1	ウワジク	1	143576-001	14	テンビンスベリコ	1	118171-001
2	ウワジクメタルL	1	112573-101	15	クミヒモフタ	1	113024-000
3	トメネジ5.95クボミ	1	013761-410	16	プーリ	1	S07341-001
4	テンビンクランク	1	112574-000	17	トメネジ5.95クボミ	2	013761-410
5	シメネジ7.14	1	100250-001	18	タマジクウケ6204VV	1	072620-460
6	アタマツキトメネジ7.14	1	146141-001	19	タイミングプーリUクミ	1	180157-001
7	テンビンクランクリング	1	112576-001	20	トメネジ6.35トガリ	1	015771-212
8	ハリボウクランク	1	112577-101	21	トメネジ6.35クボミ	1	013771-212
9	トメネジ6.35	1	101706-001	23	タイミングベルト	1	112586-001
10	トメネジ6.35	1	100251-001	24	ウワジクメタルM	1	114680-001
11	テンビン	1	112578-001	25	トメネジ5.95クボミ	1	013761-410
12	テンビンシク	1	112579-001	26	トメワアナヨウC	1	112760-001
13	トメネジ5.95クボミ	1	013761-410	27	クミヒモフタ	1	113014-000

C. 針棒・揺動関係 / Needle bar rocking mechanism / Nadelstangenbetätigung
 Mécanisme de balancement de la barre à aiguille / Mecanismo de oscilación de la barra de aguja

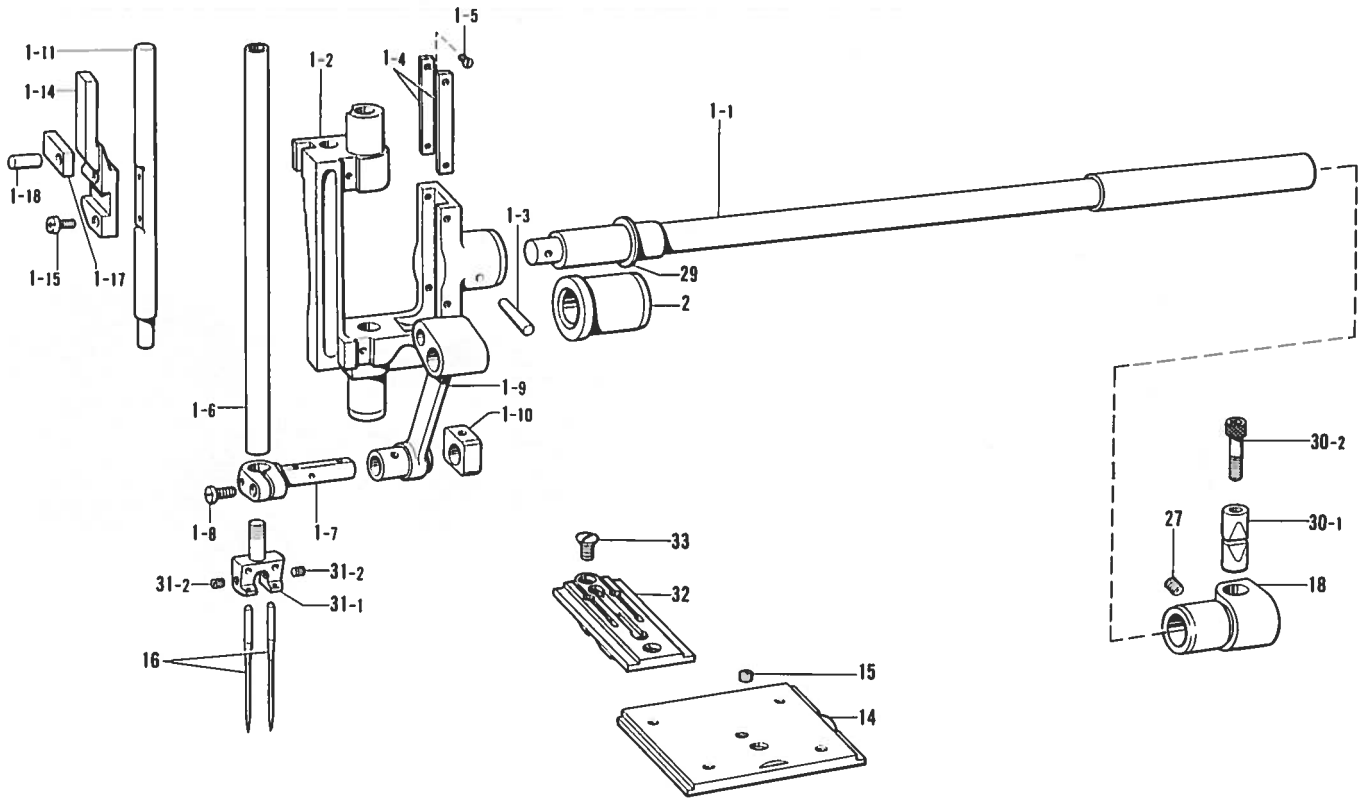

参照番号 Ref.No.	品名 Name of Parts	個数 Q'ty	部品コード Parts No.	参照番号 Ref.No.	品名 Name of Parts	個数 Q'ty	部品コード Parts No.
1	ハリボウヨウドウジクミ	1	153007-101	2	ヨウドウジクメタルL	1	153010-000
1-1	ハリボウヨウドウジク	1	———	14	スベリイタFクミ	1	112610-101
1-2	ハリボウダイ	1	S01595-001	15	トメネジ5.16	1	116010-001
1-3	テーパピン	1	107030-001	16	ミシンハリMT×190 #16	2	153011-016
1-4	ハリボウアンナイタ	2	———	18	ヨウドウジクストッパ	1	153012-101
1-5	サラネジ2.30	4	102731-004	27	トメネジ6.35	1	100251-001
1-6	ハリボウ	1	153009-001	29	スペーサー	1	155879-001
1-7	ハリボウダキ	1	143581-001	30	ピンチスリーブクミ	1	S09132-001
1-8	シメネジ3.57	1	100064-002	30-1	ピンチスリーブ	1	152725-000
1-9	ハリボウクランクロッド	1	112593-001	30-2	アナボルト6×30	1	018063-022
1-10	ハリボウレンカンカクコマ	1	112721-001	31	ハリダキクミ	1	———
1-11	メスボウ	1	153013-001	31-1	ハリダキ	1	———
1-14	メスボウアンナイ	1	———	31-2	アナトメネジ3.18クボミ	2	146427-001
1-15	ナベコ357-40×0	2	062670-812	32	ハリイタ	1	———
1-16	ジク5.5×11	1	143637-001	33	サラネジ4.37	2	100032-003
1-17	メスボウアンナイカクコマ	1	143646-000				

D. 押工関係/Presser foot mechanism/Stoffdrückertuβ
 Mécanisme du pied presseur/Mécanismo del prensa telas

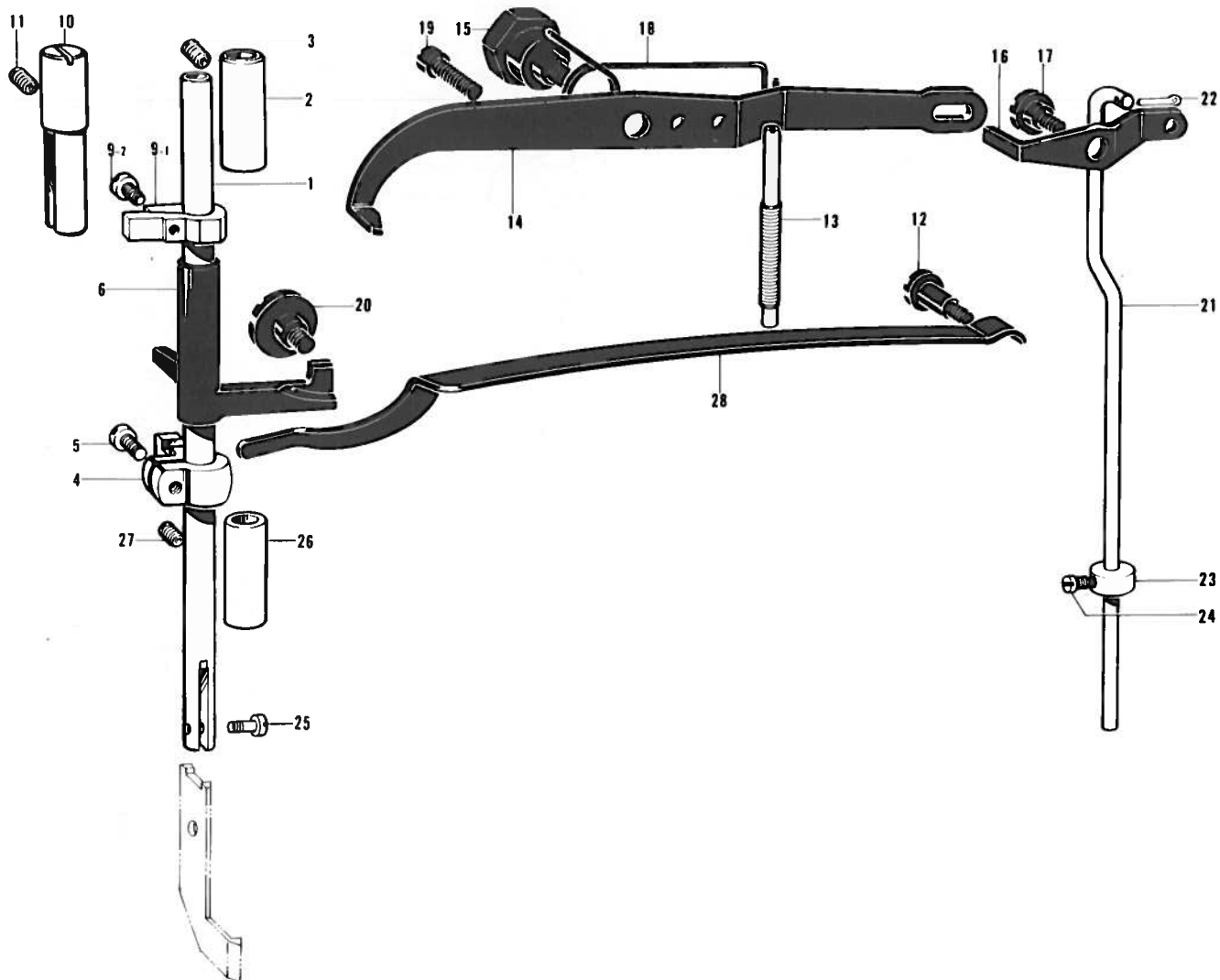

参照番号 Ref.No.	品名 Name of Parts	個数 Q'ty	部品コード Parts No.	参照番号 Ref.No.	品名 Name of Parts	個数 Q'ty	部品コード Parts No.
1	オサエボウ	1	S10518-001	15	ダンネジφ.35	1	112626-001
2	オサエボウメタルU	1	112615-001	16	ヒザアゲレングケツレバー	1	155505-001
3	トメネジ5.95×6	1	013760-610	17	ダンネジφ.35	1	112628-001
4	オサエボウダキ	1	112616-001	18	ヒザアゲレバーバネ	1	112629-001
5	ナベコ357-40×8	1	062670-812	19	ストッパ	1	112630-001
6	オサエボウアゲ	1	112617-001	20	オサエボウアゲアンナイ	1	112631-001
9	オサエボウアンナイクミ	1	180950-001	21	ヒザアゲオシボウ	1	S10523-001
9-1	オサエボウアンナイ	1		22	ワリピン	1	114909-000
9-2	ナベコ437-40×7	1	062680-712	23	セットカラー	1	159436-001
10	オサエボウアンナイブシュ	1	112621-001	24	アタマツキトメネジ4.37	1	104908-004
11	トメネジ5.95	1	100260-001	25	トメネジ4.37	1	113050-001
12	ダンネジφ.35	1	112623-001	26	オサエボウメタルD	1	112763-001
13	オサエチヨウセツネジ	1	112624-001	27	トメネジ5.95	1	151605-001
14	ヒザアゲレバー	1	112625-001	28	オサエイタバネ	1	118170-101

E. メス関係 / Knife mechanism / Messer
 Mécanisme du couteau / Mecanismo del cuchilla

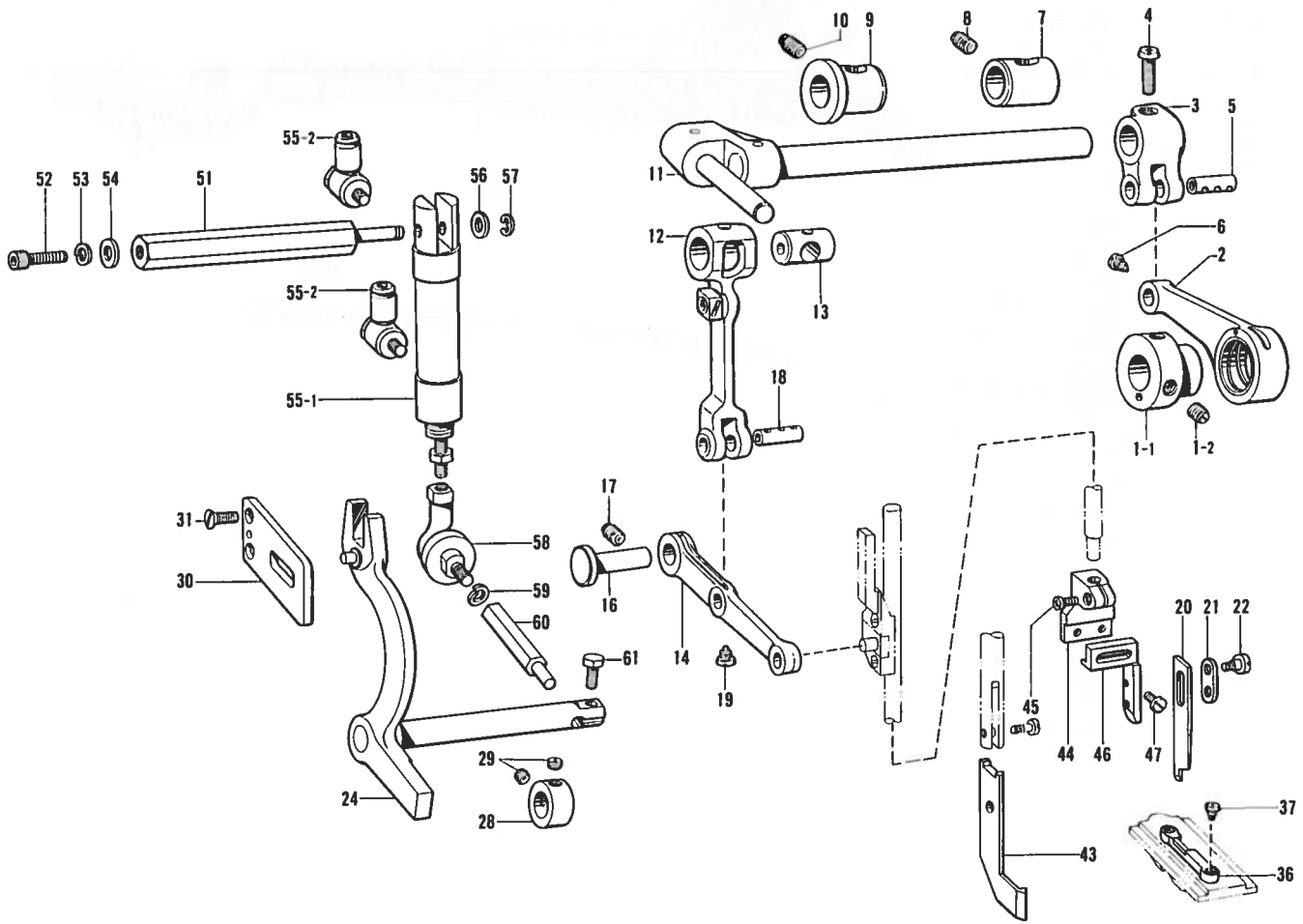

参照番号 Ref.No.	品名 Name of Parts	個数 Q'ty	部品コード Parts No.
1	クドウヘンシンリンネジツキ Eccentric Wheel With Screw	1	153015-001
1-1	クドウヘンシンリン Eccentric Wheel	1	
1-2	トメネジ5.95 Screw 5.95	2	151604-001
2	クドウジクレンカン Upper Knife Connecting Lever	1	153025-001
3	クドウジクウデ Upper Knife Rock Arm	1	153026-001
4	ナベコ556-32×16 Screw 556×16	1	062751-612
5	ジク6.35×17 Stud 6.35×17	1	143625-001
6	シメネジ3.18 Screw 3.18	1	110563-001
7	クドウジクメタルR Upper Knife Rock Shaft Bushing (Right)	1	143626-000
8	トメネジ5.95 Screw 5.95	1	151604-001
9	クドウジクメタルL Upper Knife Rock Shaft Bushing (Left)	1	143627-000
10	トメネジ5.95 Screw 5.95	1	151604-001
11	ヨウドウウデクミ Upper Knife Rock Shaft	1	153027-001
12	サドウレンカクミ Upper Knife Connecting Rod Assembly	1	153017-001
13	サドウレンカンスベリコ Slide Block Driving Stud	1	143635-000
14	サドウレバー Upper Knife Connecting Lever	1	153029-001
16	サドウレバージク Connecting Lever Shaft	1	143638-001
17	トメネジ5.95 Screw 5.95	1	151605-001
18	ジク6.35×17 Stud 6.35×17	1	143625-001
19	シメネジ3.18 Screw 3.18	1	110563-001
20	ウワメス Center Knife	1	153019-001
21	メスオサエイタ Upper Knife Presser	1	143641-001
22	メスオサエダンネジ Knife Presser Stud Screw	2	143642-101
24	キリカエレバークミ Valve Lever Assembly	1	143647-201

参照番号 Ref.No.	品名 Name of Parts	個数 Q'ty	部品コード Parts No.
28	セットカラー Set Collar	1	146581-001
29	トメネジ5.95 Screw 5.95	2	100260-001
30	キリカエレバーストッパー Cylinder Lever Stopper Plate	1	143653-001
31	サラネジ4.76 Screw 4.76	2	107231-002
36	コテイハ Fixed Knife	1	153020-001
37	ダンネジ2.38 Stud Screw 2.38	2	148539-001
43	ナカメスガイド Knife Guide	1	S08393-001
44	ナカメスホルダー Knife Holder	1	S08395-001
45	ナベコ357-40×7 Screw 357×7	1	062670-712
46	ナカメスダイ Knife Bracket	1	S08394-001
47	シメネジ3.57 Screw 3.57	2	140004-001
51	シテンジク Fulerum Shaft	1	S08389-001
52	アナボルト6×16 Bolt 6×16	1	018061-622
53	ハネザガネ2-6 Spring Washer 2-6	1	028060-242
54	ヒラザガネチュウ6 Washer 6	1	025060-232
55	シリングクミ Cylinder Assembly	1	S08390-000
55-1	シリング16×15 Cylinder 16×15	1	S08391-000
55-2	SエルボM5-4 S-Elbow M5-4	2	S06883-000
56	ヒラザガネチュウ5 Washer 5	1	025050-232
57	トメワE4 Stop Ring E4	1	048040-342
58	リンクボール Link Ball	1	S08408-000
59	ハネザガネ2-5 Spring Washer 2-5	1	028050-243
60	レンケツジク Connecting Shaft	1	S08392-001
61	ボルト4.37×10 Bolt 4.37×10	1	017681-012

F. カマ関係/Rotary hook mechanism/Greifervorrichtung
 Mécanisme du crocher rotatif/Mécanismo del cangrejo

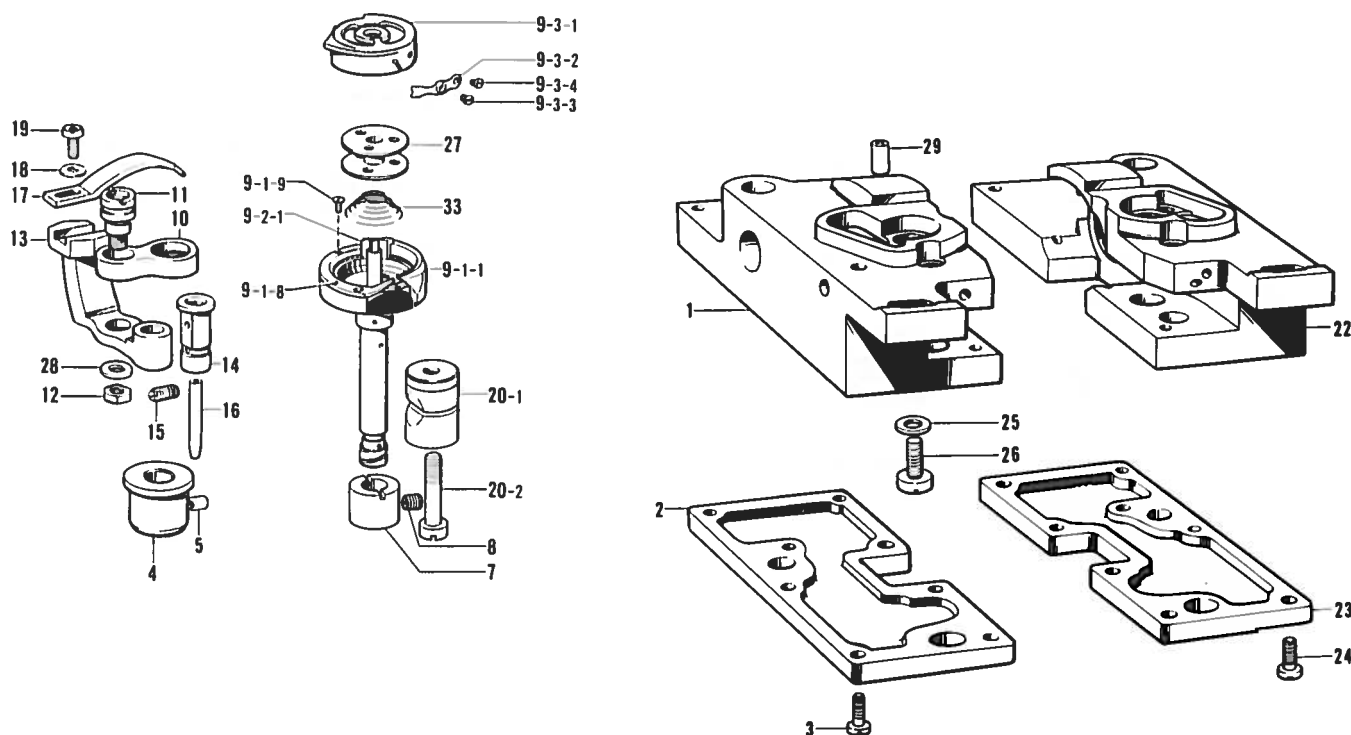

参照番号 Ref.No.	品名 Name of Parts	個数 Q'ty	部品コード Parts No.	参照番号 Ref.No.	品名 Name of Parts	個数 Q'ty	部品コード Parts No.
1	カマドダイヤル	1	112685-001	12	ナット4.76	2	110161-006
2	カマドダイヤルオイルタンクL	1	112686-001	13	オープナーレバー	2	112694-001
3	シメネジ4.76	8	100320-002	14	オープナーレバースタッド	2	112695-001
4	カマジクメタルD	2	112687-001	15	トメネジ4.76	2	153483-001
5	トメネジ4.76	2	107794-001	16	パイプ	1	112696-000
7	カマジクメタルU	2	112690-001	17	ボビンケースオープナー	2	112697-001
8	トメネジ4.76	2	107794-001	18	ザガネ	2	105161-002
9	ニホンハリカマ	2	S10526-001	19	ナベコ357-40×8	2	062670-812
9-1	ソトカマクミ	2	---	20	ピンチスリーブクミ	2	S07658-001
9-1-1	ソトカマ	2	151135-001	20-1	ピンチスリーブ	2	112699-101
9-1-8	ウチカマオサエ	2	151021-001	20-2	シメネジ5.95	2	112700-001
9-1-9	ウチカマオサエトメネジ	4	151027-001	22	カマドダイR	1	112701-001
9-2	ウチカマクミ	2	154516-001	23	カマドダイヤルオイルタンクR	1	S08375-001
9-2-1	ウチカマ	2	151020-001	24	シメネジ4.76	8	100320-002
9-3	キャップクミ	2	S07740-001	25	ザガネ	2	100197-002
9-3-1	キャップ	2	S07758-001	26	シメネジ6.35	2	105351-002
9-3-2	チョウシハネ	2	154518-001	27	ボビン	2	112781-101
9-3-3	チョウシネジ	2	154519-001	28	ヒラザガネチューブ4.76	2	025710-232
9-3-4	チョウシハネトメネジ	2	151030-001	29	パイプ	2	115287-000
10	オープナーリンク	2	112692-101	33	クウテンボウシハネ	2	148602-001
11	オープナーリンクシク	2	148005-001				

G. 下軸関係 / Lower shaft mechanism / Untere welle
 Mécanisme de l'arbre inférieur / Mecanismo de la eje inferior

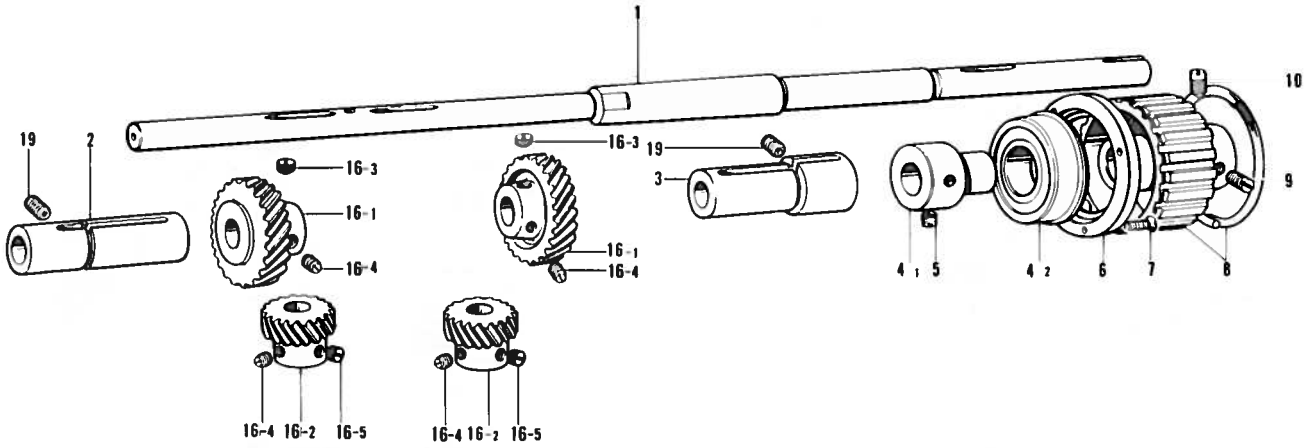

参照番号 Ref.No.	品名 Name of Parts	個数 Q'ty	部品コード Parts No.	参照番号 Ref.No.	品名 Name of Parts	個数 Q'ty	部品コード Parts No.
1	シタジク Lower Shaft	1	151082-001	9	トメネジ6.35クボミ Screw 6.35x12	1	013771-212
2	カマドダイメタルL Rotary Hook Base Bushing (Left)	1	148503-000	10	トメネジ6.35トガリ Screw 6.35x12	1	015771-212
3	カマドダイメタルR Rotary Hook Base Bushing (Right)	1	148502-000	16	スパイラルギヤクミA Spiral Gear Assembly (A)	2	S12445-001
4	シタジクタマジクウケクミ Bearing Holder Assembly	1	112698-001	16-1	スパイラルギヤ Spiral Gear	2	112683-001
4-1	シタジクタマジクウケ Bearing Holder	1	112666-000	16-2	ピニオン Pinion Gear	2	112689-001
4-2	タマジクウケブッシュ Bearing Holder	1	112667-001	16-3	トメネジ6.35 Screw 6.35	2	112684-001
5	トメネジ6.35クボミ Screw 6.35x7	2	013780-710	16-4	トメネジ6.35 Screw 6.35	4	100251-001
6	タマジクウケオサエ Presser	1	112668-001	16-5	トメネジ6.35 Screw 6.35	6	101706-001
7	マルサラネジ3.57x12 Screw 3.57x12	3	S01701-001	19	トメネジ5.95 Screw 5.95	2	131007-001
8	タイミングプーリDクミ Timing Belt Wheel (Lower) Assembly	1	180164-001				

H. 給油・潤滑関係/Lubrication/Schmierung
Lubrification/Lubricacion

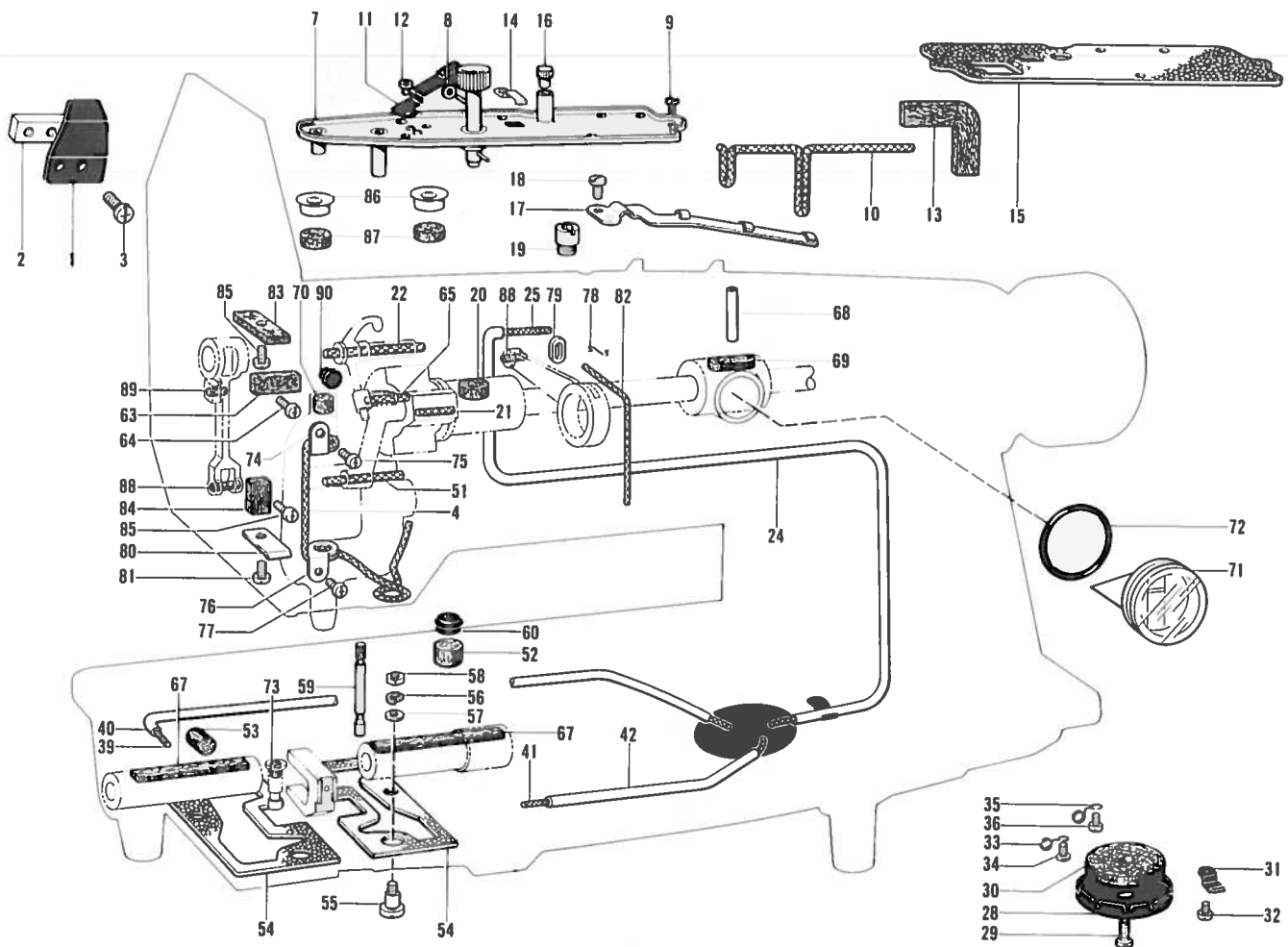

参照番号 Ref.No.	品名 Name of Parts	個数 Q'ty	部品コード Parts No.	参照番号 Ref.No.	品名 Name of Parts	個数 Q'ty	部品コード Parts No.
1	オイルヨケイタ	1	112716-101	52	フェルト	1	112753-001
2	オイルヨケイタオサエカネ	1	112717-001	53	フェルト	1	112754-001
3	ナベコ476-32×8	1	062710-812	54	カマドダイパッキン	2	112755-000
4	クミヒモ	1	116699-000	55	カマオイルチョウセツネジ	2	112756-001
7	オイルウケサラクミ	1	112762-001	56	バネザガネ2-4.37	2	028680-242
8	ザガネ	1	503093-001	57	ザガネ	2	100645-003
9	ナベコ357-40×6	10	062670-612	58	ナット4.37	2	105234-003
10	クミヒモ	1	112725-001	59	オイルゲージ	2	112757-001
11	オイルヒモササエイトハネ	1	112730-001	60	ベッドオイルフタ	1	112758-001
12	ナベコ357-40×4	1	062670-412	63	テンピンフェルト	1	148762-001
13	オイルタンクフェルト	1	112724-001	64	バインド357-40×6	1	060670-612
14	フェルトオサエ	1	114297-001	65	クミヒモ	1	114693-001
15	オイルウケサラパッキン	1	112723-001	67	カマドダイメタルフェルト	2	113362-001
16	オイルクチセン	1	113526-001	68	パイプ	1	112696-000
17	オイルヒモオサエ	1	143657-001	69	フェルト	1	100248-001
18	シメネジ3.18	2	106640-001	70	ハリボウセン	1	148394-000
19	オイルパイプアンナイ	1	113524-001	71	オイルゲージマド	1	153058-001
20	ウウジクメタルフェルト	1	112734-001	72	OリングP16	1	081016-070
21	クミヒモ	1	112735-000	73	フェルト	2	107155-001
22	クミヒモ	1	112735-000	74	クミヒモササエU	1	143674-001
24	ビニルチューブ	1	112737-001	75	ナベコ318-40×4	1	062660-412
25	クミヒモ	1	112738-000	76	クミヒモササエD	1	143675-001
28	オイルパイプササエ	1	151083-001	77	ナベコ318-40×4	1	062660-412
29	ナベコ476-32×10	1	062711-012	78	クリップ	1	116795-000
30	ベッドオイルフェルト	1	112741-001	79	レンカンオイルキリ	1	143676-000
31	フェルトオサエ	1	114297-001	80	オイルヨケイタ	1	143677-001
32	ナベコ357-40×5	1	062670-512	81	シメネジ3.57	1	100242-003
33	クミヒモササエ	2	112743-001	82	クミヒモ	1	153023-001
34	バインド357-40×5	2	060670-512	83	フェルト	1	143679-000
35	クミヒモササエ	2	112744-001	84	フェルト	1	143702-000
36	バインド357-40×5	2	060670-512	85	シメネジ3.57	2	100242-003
39	クミヒモ	1	143660-000	86	オイルカップ	2	140890-001
40	ビニルチューブ	1	143661-000	87	フェルト	2	143936-000
41	クミヒモ	1	143662-000	88	ハリボウリンクジクフェルト	2	112293-001
42	ビニルチューブ	1	151084-000	89	クミヒモ	1	153024-000
51	クミヒモ	1	112728-001	90	メクラセン	1	104450-101

J. 糸通シ関係 / Threading mechanism / Fadenführungsrichtung
 Mécanisme de Jénfilage / Mécanismo de la enhebrado

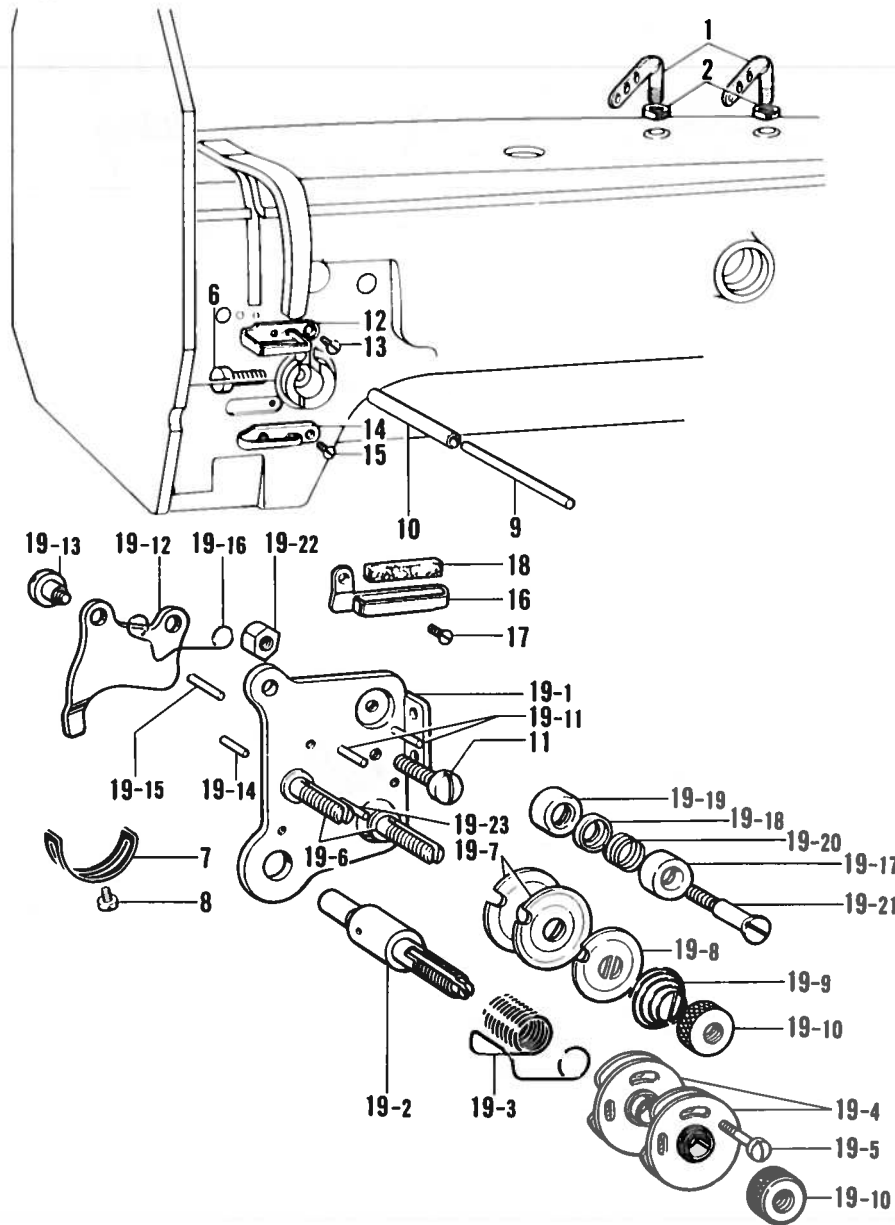

参照番号 Ref.No.	品名 Name of Parts	数量 Q'ty	部品コード Parts No.	参照番号 Ref.No.	品名 Name of Parts	数量 Q'ty	部品コード Parts No.
1	ミツメイトカケ Top Cover Therad Guide	2	140527-001	19-5	シメネジ2.38 Screw 2.38	1	144682-001
2	ナット5.95 Nut 5.95	2	150553-003	19-6	イトチョウシボウ Tension Stud	2	---
6	シメネジ3.57 Screw 3.57	1	100064-002	19-7	イトチョウシサラ Tension Disc	4	108263-001
7	イトトリバネストップバ Stopper	1	112709-001	19-8	イトチョウシサラオサエ Tension Disc Washer	2	108264-001
8	ナベコ357-40×6 Screw 357×6	1	062670-612	19-9	イトチョウシバネ Tension Spring	2	118317-001
9	イトユルメジク Tension Release Bar	1	144823-001	19-10	イトチョウシナット Tension Control Nut	3	108265-001
10	イトユルメジクパイプ Pipe	1	112714-000	19-11	ピン Pin	2	---
11	ナベコ437-40×10 Screw 437×10	1	062681-012	19-12	イトユルメイタ Tension Release Plate	1	144683-001
12	アームイトアンナイU Arm Thread Guide Upper	1	108266-001	19-13	ダンネジ3.57 Stud Screw 3.57	2	112712-001
13	サラネジ3.57 Screw 3.57	1	108960-002	19-14	イトユルメピン Tension Release Pin	1	144703-001
14	アームイトアンナイM Arm Thread Guide (Center)	1	112658-001	19-15	イトユルメピン Tension Release Pin	1	144704-001
15	サラネジ3.57 Screw 3.57	1	108960-002	19-16	イトユルメバネ Tension Release Spring	2	118320-001
16	アームイトアンナイD Arm Thread Guide (Lower)	1	112715-001	19-17	イトアンナイフタ Thread Guide Cap	2	144685-001
17	サラネジ3.57 Screw 3.57	1	108960-002	19-18	イトアンナイサラ Thread Guide Disc	2	144686-001
18	アームイトアンナイフェルト Felt	1	114941-001	19-19	イトアンナイダイ Thread Guide Bracket	2	144687-001
19	ウワイトチョウシクミ Upper Tension Regulator Assembly	1	144678-001	19-20	イトアンナイバネ Thread Guide Spring	2	144688-001
19-1	イトチョウシダイタ Upper Thread Tension Plate	1	---	19-21	イトアンナイダンネジ Thread Guide Stud Screw	2	144689-101
19-2	チョウシジク Tension Stud	1	144680-001	19-22	ナット1シユ3.57 Nut 3.57	2	021670-102
19-3	イトトリバネ Thread Take-up Spring	1	144681-001	19-23	ピン Pin	2	---
19-4	イトトリバネアンナイクミ Spring Guide	2	108254-001				

K. スタッカー関係(1) / Stacker mechanism(1) / Anhäufung(1)
 Mécanisme de l'emplieur(1) / Mecanismo de apilador(1)

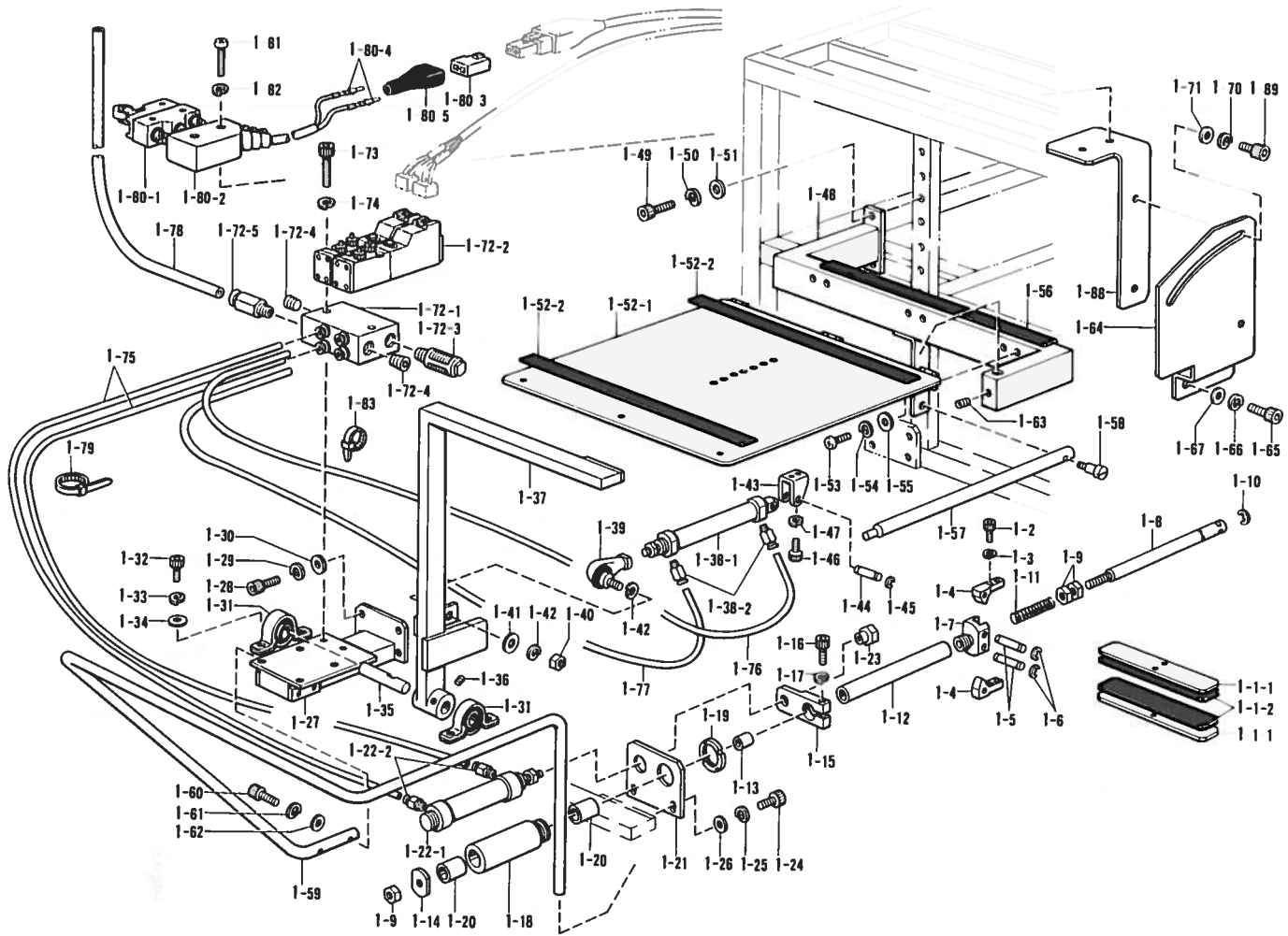

参照番号 Ref.No.	品名 Name of Parts	数量 Q'ty	部品コード Parts No.	参照番号 Ref.No.	品名 Name of Parts	数量 Q'ty	部品コード Parts No.
1	ツカミスタツカークミ	1	S08431-001	1-22-2	ハーフユニオン	2	S04910-000
1-1	チャックアタマ	2	S08363-001	1-23	ナット	1	S08448-001
1-1-1	チャックアタマ	2	S08432-001	1-24	アナボルト5×16	2	018501-622
1-1-2	チャックゴム	2	S08433-000	1-25	バネザガネ2-5	2	028050-242
1-2	アナボルト4×10	4	018401-022	1-26	ヒラザガネチュウ5	2	025050-232
1-3	バネザガネ2-4	4	028040-242	1-27	スタックカードダイ	1	S08450-001
1-4	チャック	2	S08434-001	1-28	アナボルト8×20	4	018082-022
1-5	シテンジク	2	S08435-001	1-29	バネザガネ2-8	4	028080-242
1-6	トメワE3	4	048030-342	1-30	ヒラザガネチュウ8	4	025080-232
1-7	チャックホルダー	1	S08436-001	1-31	ピロブロック	2	149342-001
1-8	カイヘイジク	1	S08437-001	1-32	アナボルト8×12	4	018081-222
1-9	2シュナット8	3	021080-206	1-33	バネザガネ2-8	4	028080-242
1-10	トメワE7	1	048070-342	1-34	ヒラザガネチュウ8	4	025080-232
1-11	アッシュクバネ	1	S08438-001	1-35	スタッカーシテンジク	1	S08514-001
1-12	スライドジク	1	S08439-001	1-36	アナトメネジ6×6クボミ	2	014060-622
1-13	ドライベアリング	1	S08440-000	1-37	スタッカーアーム	1	S08449-001
1-14	ストッパ	1	S08441-001	1-38	シリンダクミ	1	S09406-000
1-15	レンケツイタ	1	S08442-001	1-38-1	シリンダ25×150	1	S09407-000
1-16	アナボルト5×20	1	018502-022	1-38-2	ハーフユニオン	2	S04910-000
1-17	バネザガネ2-5	1	028050-242	1-39	リンクボール	1	149487-001
1-18	スライドガイド	1	S08443-001	1-40	ロッドナット	1	149488-001
1-19	ジクウケナットAN05	1	073050-002	1-41	ワッシャー10	1	025100-232
1-20	ドライベアリング	2	S08444-000	1-42	バネザガネ2-10	2	028100-243
1-21	トリツケイタ	1	S08445-001	1-43	シリンダトリツケカナダ	1	S09618-001
1-22	シリンダクミ	1	S08446-000	1-44	シリンダトリツケピン	1	S09619-001
1-22-1	シリンダ20×50	1	S08447-000	1-45	トメワE5	2	048050-342

K. スタッカー関係(2) / Stacker mechanism(2) / Anhäufung(2)
 Mécanisme de l'emplieur(2) / Mecanismo de apilador(2)

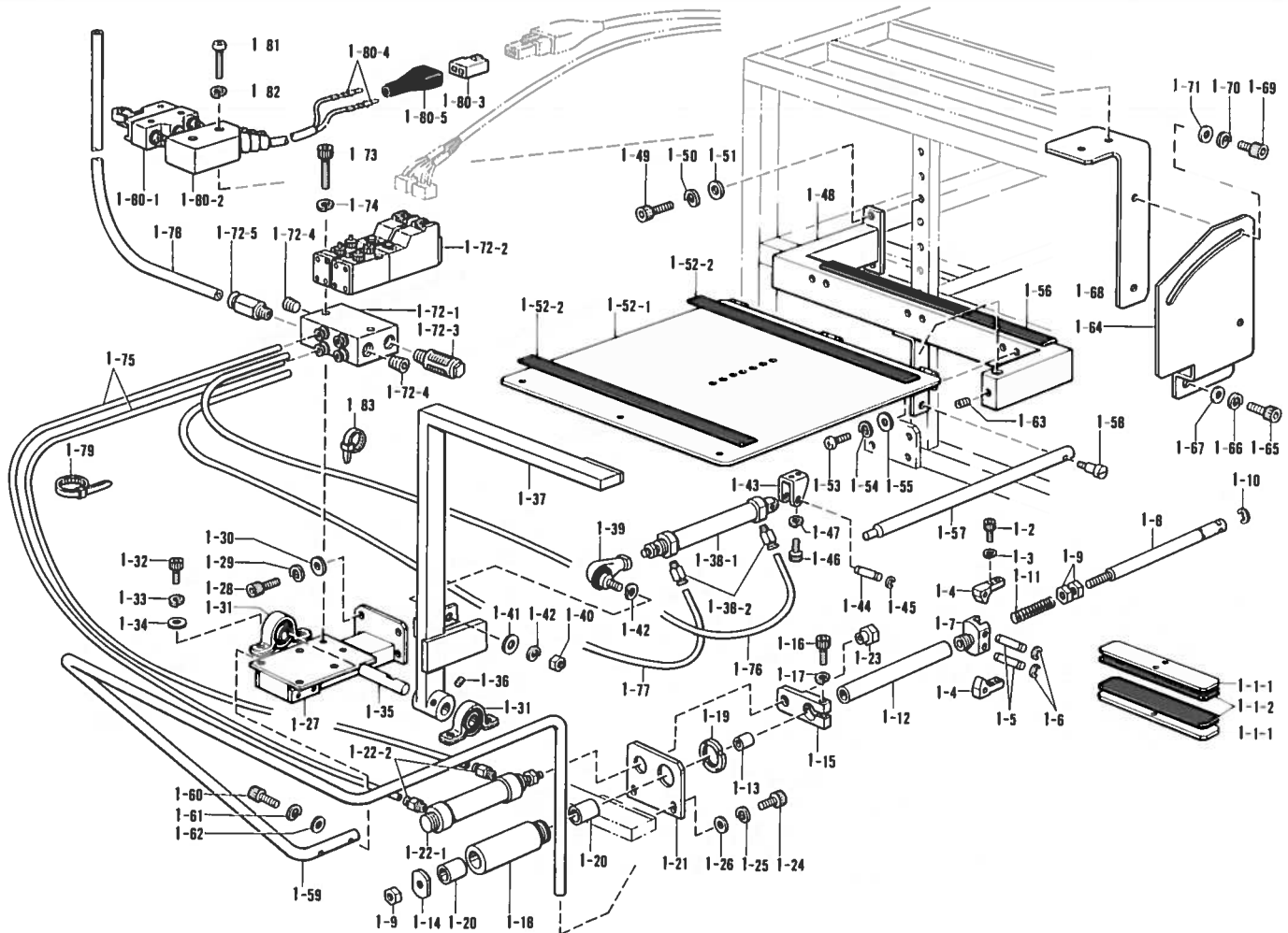

参照番号 Ref.No.	品名 Name of Parts	個数 Q'ty	部品コード Parts No.	参照番号 Ref.No.	品名 Name of Parts	個数 Q'ty	部品コード Parts No.
1-46	アナボルト5×16	2	018501-622	1-69	アナボルト5×10	2	018501-022
1-47	バネザガネ2-5	2	028050-242	1-70	バネザガネ2-5	2	028050-242
1-48	キシダイアーム	1	S08456-001	1-71	ヒラザガネチュウ5	2	025050-232
1-49	アナボルト8×20	2	018082-022	1-72	バルブユニットSTK	1	S08135-001
1-50	バネザガネ2-8	2	028080-242	1-72-1	マニホールドS-2	1	S08151-000
1-51	ヒラザガネチュウ8	2	025080-232	1-72-2	バルブVZ3150	2	S08154-000
1-52	スタッカーテーブルクミ	1	S08398-001	1-72-3	サイレンサー	1	140682-001
1-52-1	スタッカーテーブル	1	S08458-001	1-72-4	1/8トメセン	2	153274-001
1-52-2	スタッカーテーブルゴム	2	S08459-000	1-72-5	ハーフユニオン1/8-8	1	S08152-000
1-53	ナベコ4×8	6	062400-816	1-73	アナボルト5×30	2	018503-022
1-54	バネザガネ2-4	6	028040-243	1-74	バネザガネ2-5	2	028050-242
1-55	ヒラザガネチュウ4	6	025040-233	1-75	エアホースS-A	2	S08138-000
1-56	スタッカーテーブルゴム	1	S08459-000	1-76	エアホースS-B	1	S08139-000
1-57	テーブルササエボウ	1	S08460-001	1-77	エアホースS-C	1	S08140-000
1-58	ダンネジ5.95	1	147933-001	1-78	エアホース8-B	1	S08361-000
1-59	ガードバー	1	S09408-001	1-79	パンタイPLTIM	5	S04557-000
1-60	アナボルト6×25	2	018062-522	1-80	リミットスイッチクミ	1	S08127-001
1-61	バネザガネ2-6	2	028060-242	1-80-1	リミットスイッチ	1	S08131-000
1-62	ヒラザガネチュウ6	2	025060-232	1-80-2	マイクロスイッチカバー	1	147926-000
1-63	アタメネジ5クボミ	1	014500-522	1-80-3	コネクタ5025-02P1	1	S08007-000
1-64	スタッカースイッチダイ	1	S08470-001	1-80-4	オスピン5006TL	2	S08017-000
1-65	アナボルト6×16	2	018061-622	1-80-5	コネクタキャップ	1	143489-001
1-66	バネザガネ2-6	2	028060-242	1-81	ナナベネジ4×25	2	002402-502
1-67	ヒラザガネチュウ6	2	025060-232	1-82	バネザガネ2-4	2	028040-242
1-68	スタッカースイッチレバー	1	S08471-001	1-83	タイラップL	3	149809-000

K. スタッカー関係(3) / Stacker mechanism(3) / Anhäufung(3)
 Mécanisme de l'implieur(3) / Mecanismo de apilador(3)

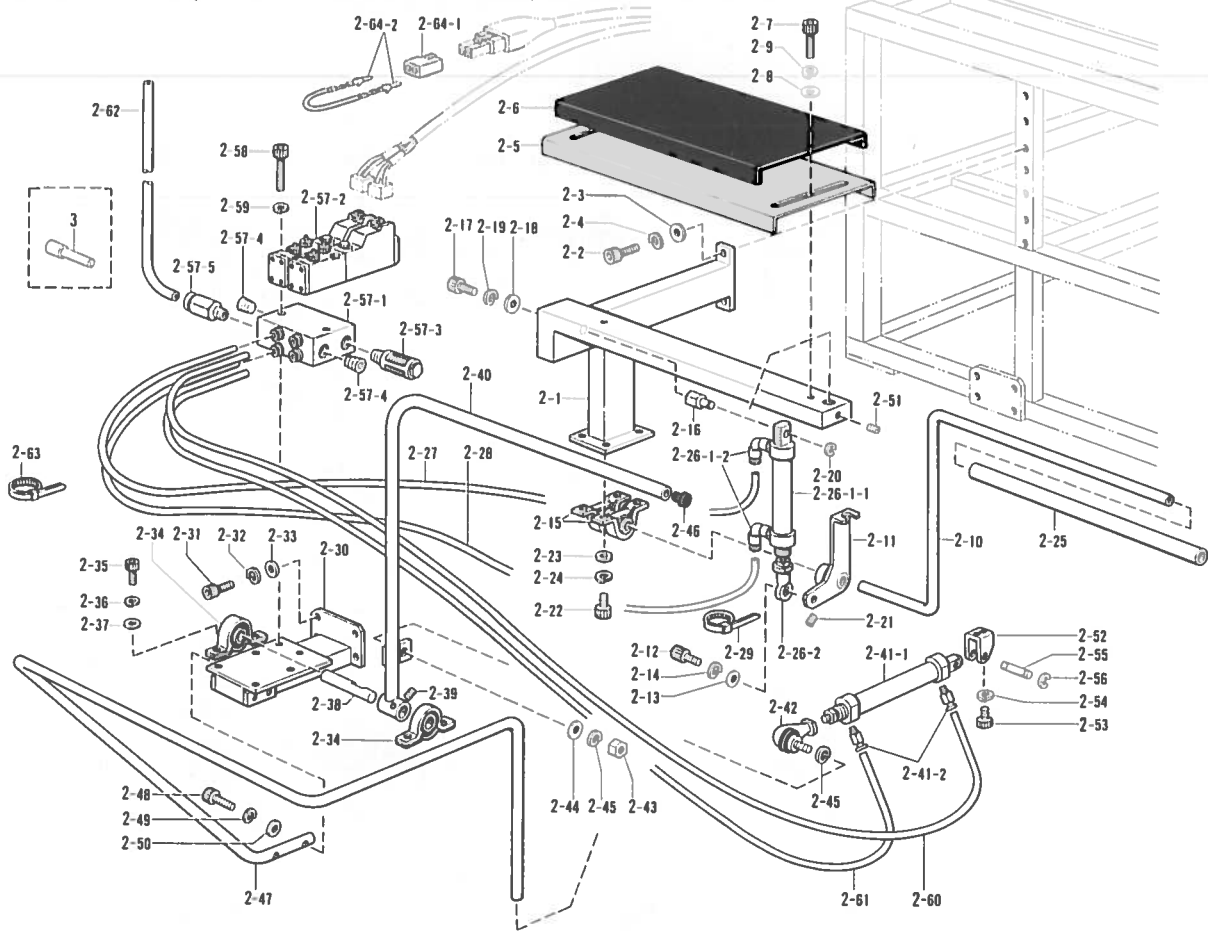

参照番号 Ref.No	品名 Name of Parts	数量 Q'ty	部品コード Parts No.	参照番号 Ref.No	品名 Name of Parts	数量 Q'ty	部品コード Parts No.
2	バースタッカーウミ	1	S08124-001	2-36	バネザガネ2-8	4	028080-242
2-1	バースタッカーキンダイ	1	S08157-001	2-37	ヒラザガネチュウ8	4	025080-232
2-2	アナボルト8×20	2	018082-022	2-38	スタツカーシテンジク	1	S08514-001
2-3	ヒラザガネチュウ8	2	025080-232	2-39	アナトメネジ6×6クボミ	2	014060-622
2-4	バネザガネ2-8	2	028080-242	2-40	スタツカーバー	1	S09409-001
2-5	スタツカーウケイタ	1	S06736-001	2-41	シリンダクミ	1	S09406-001
2-6	スタツカースポンジL	1	S06737-000	2-41-1	シリンダ25×150	1	S09407-000
2-7	アナボルト5×50	2	018505-022	2-41-2	ハーフユニオン	2	S04910-000
2-8	ヒラザガネチュウ5	2	025050-232	2-42	リンクボール	1	149487-001
2-9	バネザガネ2-5	2	028050-242	2-43	ロッドナット	1	149488-001
2-10	スタツカーバーL	1	S06738-001	2-44	ヒラザガネチュウ10	1	025100-232
2-11	スタツカーウデL	1	S06739-001	2-45	バネザガネ2-10	2	028100-242
2-12	アナボルト8×25	1	018082-522	2-46	メクラセン	1	117934-001
2-13	ヒラザガネチュウ8	1	025080-232	2-47	ガードバー	1	S09408-001
2-14	バネザガネ2-8	1	028080-242	2-48	アナボルト6×25	2	018062-522
2-15	ベアリングASPP202	2	S06740-001	2-49	バネザガネ2-6	2	028060-242
2-16	シリンダトメカナグ	1	S06741-001	2-50	ヒラザガネチュウ6	2	025060-232
2-17	アナボルト8×12	1	018081-222	2-51	アナトメネジ5クボミ	1	014500-522
2-18	ヒラザガネチュウ8	1	025080-232	2-52	シリンダトリツケカナグ	1	S09618-001
2-19	バネザガネ2-8	1	028080-242	2-53	アナボルト5×16	2	018501-622
2-20	トメワE6	1	048060-342	2-54	バネザガネ2-5	2	028050-242
2-21	アナトメネジ5クボミ	2	014500-522	2-55	シリンダトリツケピン	1	S09619-001
2-22	アナボルト8×15	4	151163-001	2-56	トメワE5	2	048050-342
2-23	ヒラザガネチュウ8	4	025080-232	2-57	バルブユニットSTK	1	S08135-001
2-24	バネザガネ2-8	4	028080-242	2-57-1	マニホールドS-2	2	S08151-000
2-25	チューブL	1	S06744-000	2-57-2	バルブVZ3150	2	S08154-000
2-26	シリンダクミ	1	S11685-000	2-57-3	サイレンサー	1	140682-001
2-26-1-1	シリンダ20×75	1	S06897-000	2-57-4	1/8トメセン	2	153274-001
2-26-1-2	ツギテ1/8-4	2	S06886-000	2-57-5	ハーフユニオン1/8-B	1	S08152-000
2-26-2	ロッドエンド	1	S08352-000	2-58	アナボルト5×30	2	018503-022
2-27	エアース4-S1	1	S08125-000	2-59	バネザガネ2-5	2	028050-242
2-28	エアース4-S2	1	S08126-000	2-60	エアースS-B	1	S08139-000
2-29	パンタイPLTIM	2	S04557-000	2-61	エアースS-C	1	S08140-000
2-30	スタツカードガイ	1	S08450-001	2-62	エアースB-B	1	S08361-000
2-31	アナボルト8×20	4	018082-022	2-63	パンタイPLTIM	4	S04557-000
2-32	バネザガネ2-8	4	028080-242	2-64	コネクタ2Pクミ	1	S08130-000
2-33	ヒラザガネチュウ8	4	025080-232	2-64-1	コネクタ5025-02P1	1	S08007-000
2-34	ピロブロック	2	149342-001	2-64-2	オスピンス006TL	2	S08017-000
2-35	アナボルト8×12	4	018081-222	3	トメセン8	1	S08134-000

L. 糸巻装置関係 / Bobbin winder / Spuler
 Mécanisme du bobineur / Mecanismo del devanador de la canilla

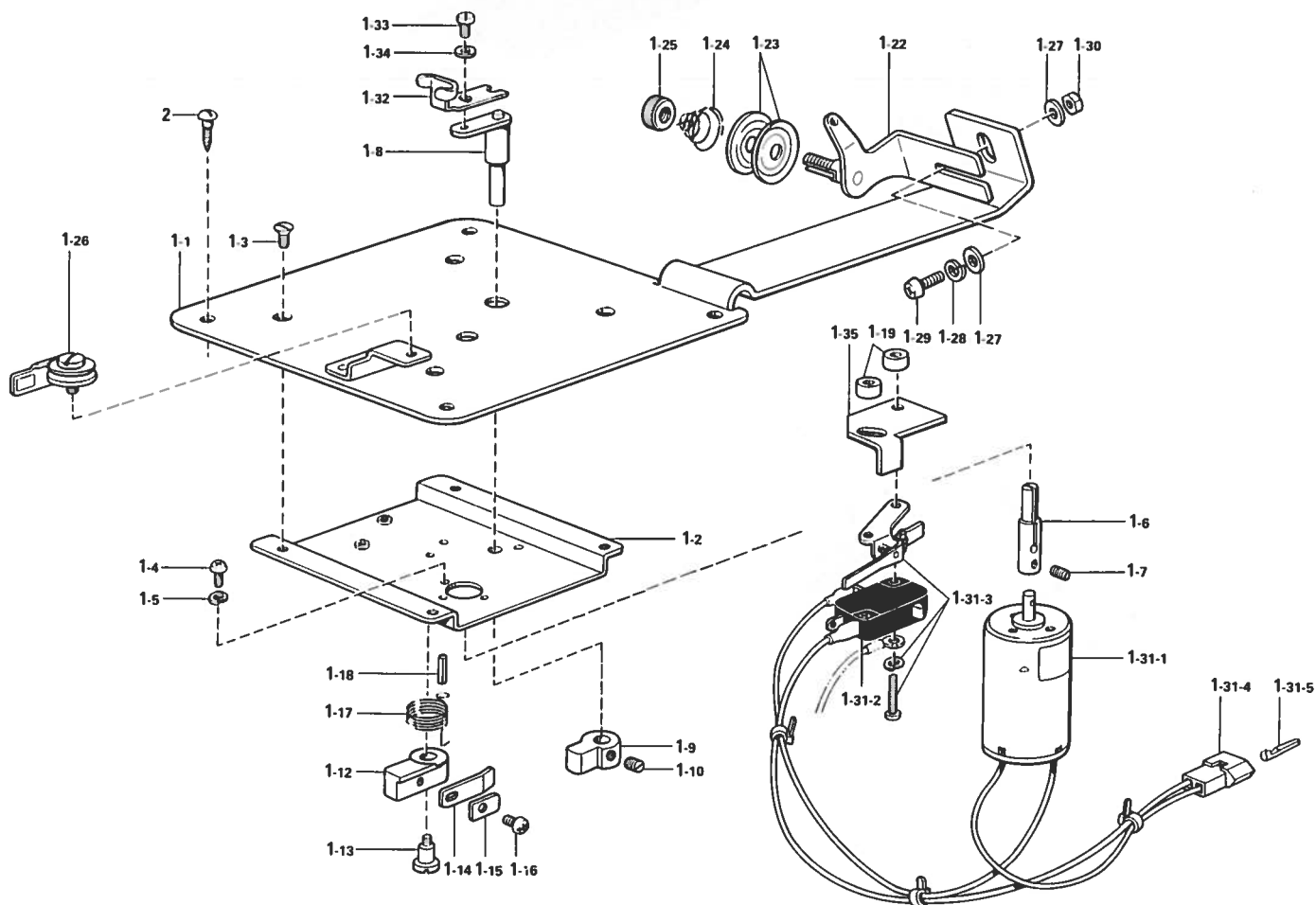

参照番号 Ref.No.	品名 Name of Parts	個数 Q'ty	部品コード Parts No.	参照番号 Ref.No.	品名 Name of Parts	個数 Q'ty	部品コード Parts No.
1	イトマキソウテクミ	1	152651-201	1-23	イトチョウンサラ	2	145446-001
1-1	イトマキドダイ	1	—————	1-24	イトチョウシハネ	1	100401-001
1-2	イトマキモータシジイタ	1	—————	1-25	イトチョウシナット	1	100136-001
1-3	＋サラネジ3×5	4	004300-513	1-26	イトツカミクミ	1	146197-001
1-4	＋ナベネジ3×6	3	002300-603	1-27	ヒラザガネチュウ4	2	025040-233
1-5	ハネザガネ2-3	3	028030-242	1-28	ハネザガネ2-4	1	028040-243
1-6	イトマキシク	1	152358-001	1-29	ナベコ4×10	1	062401-006
1-7	アナクボミ3×3	2	014300-322	1-30	ナット1シュ4	1	021400-103
1-8	ボビンオサエ	1	154024-001	1-31	イトマキモータクミ	1	152505-001
1-9	イトマキツメダンツキ	1	154092-001	1-31-1	イトマキモータ	1	152506-000
1-10	トメネジ4.37クボミ	2	013680-512	1-31-2	マイクロスイッチD	1	—————
1-12	イトマキレバー	1	152361-001	1-31-3	マイクロアクチュエータ	1	—————
1-13	イトマキダンネジ	1	152362-001	1-31-4	ナイロンコネクタE	1	—————
1-14	イタハネ	1	111942-001	1-31-5	ピンターミナル#1854	2	552851-001
1-15	イタハネザガネ	1	111943-001	1-32	ボビンオサエイタ	1	152645-001
1-16	バインド318-40×5	1	060660-512	1-33	ヒラネジ3×6	1	007300-613
1-17	ネジリハネA	1	152363-001	1-34	ヒラザガネチュウ3	1	025030-233
1-18	スプリングピン	1	—————	1-35	イトマキストッパー	1	158597-001
1-19	カラー	2	152364-001	2	＋マルモクネジ3.1×13	5	032311-306
1-22	イトマキアンナイダイクミ	1	145571-101				

M. 糸切り関係 / Thread trimmer mechanism / Fadenabschneidevorrichtung
 Mécanisme de coupe fil / Mecanismo de recortadora de orillos

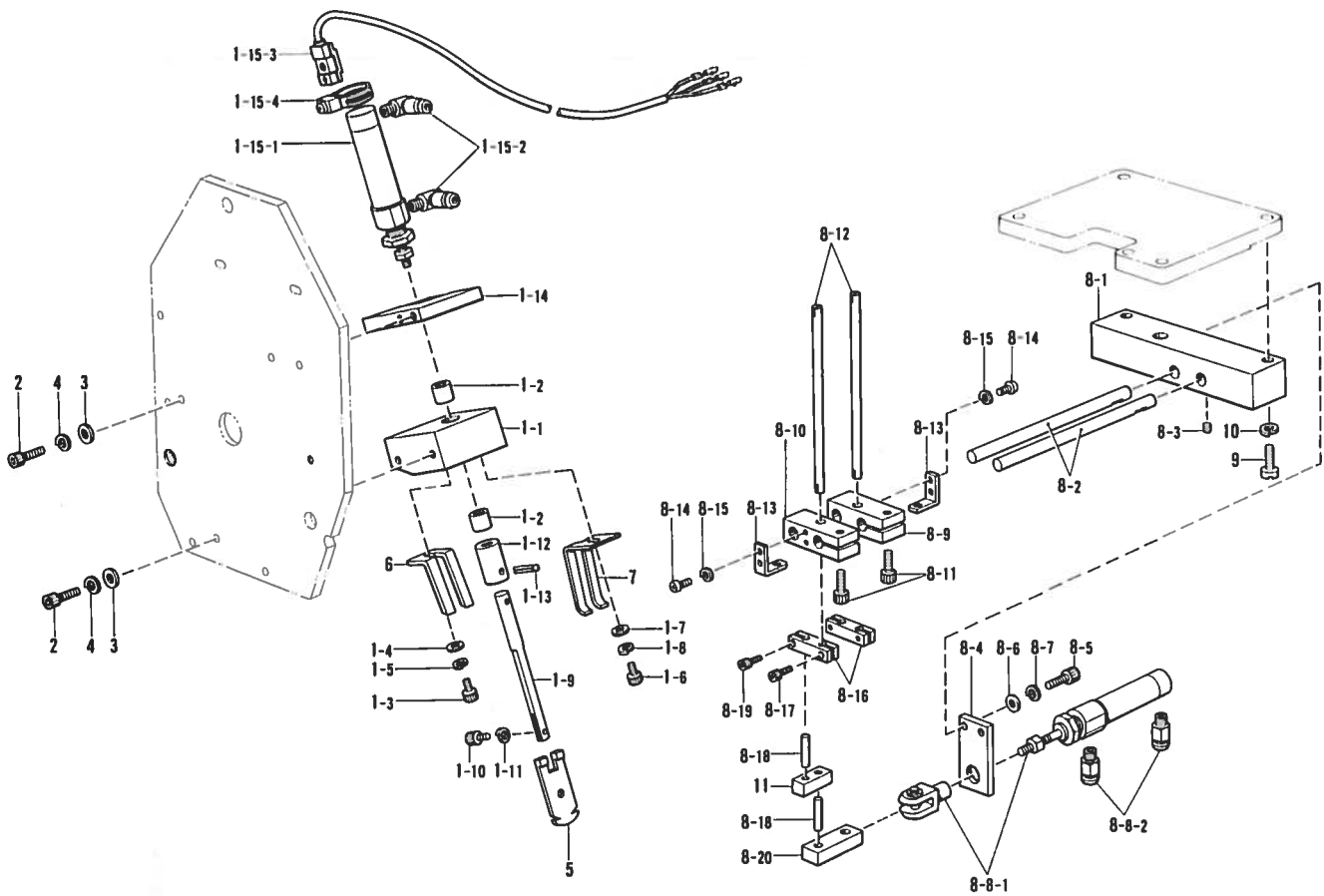

参照番号 Ref.No.	品名 Name of Parts	数量 Q'ty	部品コード Parts No.	参照番号 Ref.No.	品名 Name of Parts	数量 Q'ty	部品コード Parts No.
1	ウワイトメスクミ	1	S08141-001	8	タイトメスクミ	1	S08179-001
1-1	メスボウガイド	1	S08396-001	8-1	タイトメスグイ	1	S08376-001
1-2	ドライベアリング	2	S08397-000	8-2	ガイドシク	2	S08377-001
1-3	アナボルト3×8	1	018300-822	8-3	アナメネジ4×4クボミ	2	014400-422
1-4	ヒラザガネショウ3	1	025030-132	8-4	シリンダダイ	1	S08378-001
1-5	バネザガネ2-3	1	028030-242	8-5	アナボルト4×16	2	018401-622
1-6	アナボルト3×8	1	018300-822	8-6	ヒラザガネチュウ4	2	025040-232
1-7	ヒラザガネショウ3	1	025030-132	8-7	バネザガネ2-4	2	028040-242
1-8	バネザガネ2-3	1	028030-242	8-8	シリンダクミ	1	S08387-000
1-9	メスボウ	1	S08402-001	8-8-1	シリンダ16×15	1	S08388-000
1-10	アナボルト3×8	1	018300-822	8-8-2	ツギテM5-4	2	S06882-000
1-11	バネザガネ2-3	1	028030-242	8-9	メスホルダR	1	S08379-001
1-12	ツギテ	1	S08404-001	8-10	メスホルダL	1	S08380-001
1-13	スプリングピンAW3	1	---	8-11	アナボルト4×12	2	018401-222
1-14	メスシリンダダイ	1	S08405-001	8-12	メス	2	S08381-001
1-15	シリンダクミ	1	S08406-000	8-13	ストップ	2	S08382-001
1-15-1	シリンダ16×30	1	S08407-000	8-14	ナベコM3×6	4	062300-616
1-15-2	S-エルボM5-4	2	S06883-000	8-15	バネザガネ2-3	4	028030-243
1-15-3	シリンダセンサ	1	S08488-000	8-16	リンクA	2	S08383-001
1-15-4	トリツケカナグ16	1	S08500-000	8-17	アナボルト3×6	2	018300-622
2	アナボルト4×16	4	018401-622	8-18	シク4×19.8	2	S08384-001
3	ヒラザガネチュウ4	4	025040-232	8-19	アナボルト3×6	2	018300-622
4	バネザガネ2-4	4	028040-242	8-20	リンクC	1	S08386-001
5	ウワイトメス	1	---	9	シメネジ4.76	2	105179-001
6	コテイハ	1	---	10	バネザガネ2-5	2	028050-242
7	イトホジハネ	1	---	11	リンクB	1	---

N. コントロールボックス関係/Control box mechanism/Schaltkasten
 Mécanisme du boîtier de contrôle/Mécanismo del caja de controles

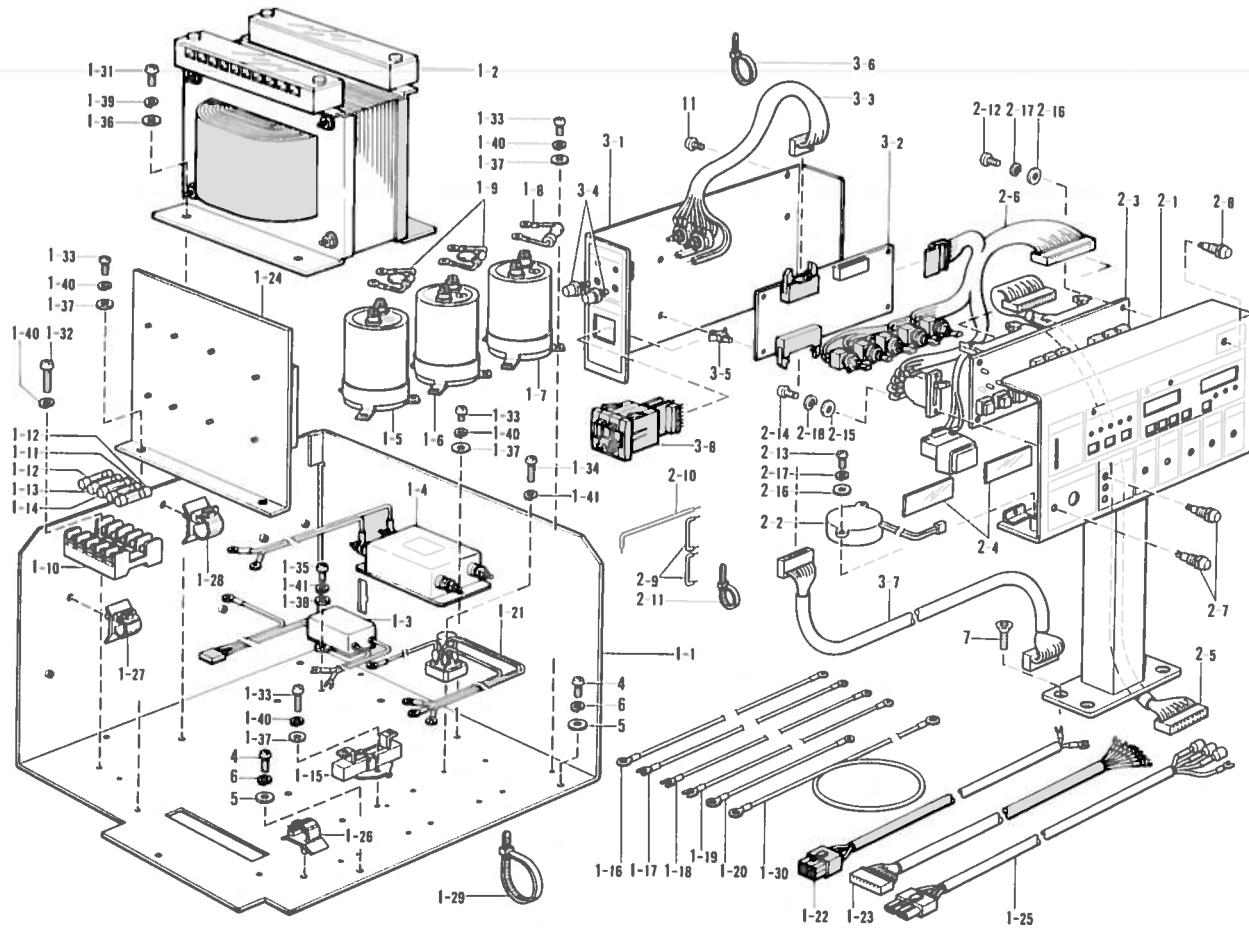

参照番号 Ref.No.	品名 Name of Parts	個数 Q'ty	部品コード Parts No.	参照番号 Ref.No.	品名 Name of Parts	個数 Q'ty	部品コード Parts No.
1	デンゲンユニットクミ	1	S08021-001	1-38	ヒラザガネチュウ3	2	025030-233
1-1	マウントイタ	1	S08022-001	1-39	バネザガネ2-6	4	028060-243
1-2	トランス	1	S08023-000	1-40	バネザガネ2-4	19	028040-243
1-3	ノイズフィルタAクミ	1	S08024-000	1-41	バネザガネ2-3	3	028030-243
1-4	ノイズフィルタBクミ	1	S08025-000	2	ソウサボックスクミ	1	
1-5	デンC25B333	1	S00547-000	2-1	ソウサハコクミ	1	
1-6	デンC63B103	1	S08027-000	2-2	ブザークミ	1	S08078-000
1-7	デンC450B471	1	S08028-000	2-3	キバン	1	
1-8	ブリーダティコウA	1	S08042-000	2-4	LEDカバー	2	S00575-000
1-9	ブリーダティコウB	2	S08043-000	2-5	パネルハーネスクミ	1	S08080-000
1-10	ヒューズホルダ	1	S08048-000	2-6	スイッチハーネスクミ	1	S08081-000
1-11	Gヒューズ5AFB	1	S08030-000	2-7	LED DB-13アカ	4	S00586-000
1-12	ヒューズ	2	141032-000	2-8	LED DB-13ミドリ	1	S00587-000
1-13	ヒューズ6A	1	153242-000	2-9	コードA	2	S08082-000
1-14	カンヒューズ8A	1	219225-000	2-10	コードB	1	S08083-000
1-15	MR-A20AK33-2	1	S08049-000	2-11	バンタイPLTIM	10	S04557-000
1-16	コード36A	1	S08029-000	2-12	ナベコ4x8	4	062400-806
1-17	コード7	1	S08054-000	2-13	+ナベコネジ3x10	2	002301-003
1-18	コード9	1	S08055-000	2-14	+ナベネジ3x5	2	002300-502
1-19	コード11	1	S08056-000	2-15	ヒラザガネチュウ4	4	025040-233
1-20	コード34	1	S08071-000	2-16	ヒラザガネチュウ3	4	025030-233
1-21	SIBRクミ	1	S08031-000	2-17	バネザガネ2-4	4	028040-243
1-22	ランプハーネスクミ	1	S08052-000	2-18	バネザガネ2-3	4	028030-243
1-23	PCBハーネスPクミ	1	S08053-000	3	ソウサハコフタクミ(フラップ用)	1	S08091-001
1-24	ホイネツイタクミ	1	S08044-001	3-1	ソウサハコフタF	1	S08092-001
1-25	モータハーネスクミ	1	S08072-000	3-2	キバンB439012クミ	1	S08093-000
1-26	コードクランプ13	2	150357-001	3-3	VRハーネスクミ	1	S08094-000
1-27	コードクランプ16L	1	S09141-000	3-4	LED DB-13アカ	2	S00586-000
1-28	コードクランプ20L	1	S09142-000	3-5	サポート3S	4	S08085-000
1-29	バンタイPLTIM	12	S04557-000	3-6	バンタイPLTIM	3	S04557-000
1-30	アースコード	1	S08073-000	3-7	フラップハーネスクミ	1	S08095-000
1-31	ナベコ8x8	4	062060-806	3-8	ソレノイドスイッチクミ	1	S08129-000
1-32	+ナベネジ4x12	2	002401-203	4	ナベコ4x8	5	062400-806
1-33	ナベコ4x8	17	062400-806	5	ヒラザガネチュウ4	5	025040-233
1-34	+ナベネジ3x12	1	002301-203	6	バネザガネ2-4	5	028040-243
1-35	+ナベネジ3x6	2	002300-603	7	アナツキサラボルトM6x40	4	149320-001
1-36	ヒラザガネチュウ6	4	025060-232	11	⊕トラスコ4x6	4	008400-604
1-37	ヒラザガネチュウ4	17	025040-233				

P. 空圧関係 / Air pressure mechanism / Luftdruck
 Mécanisme de la pression d'air / Mecanismo de la presión de aire

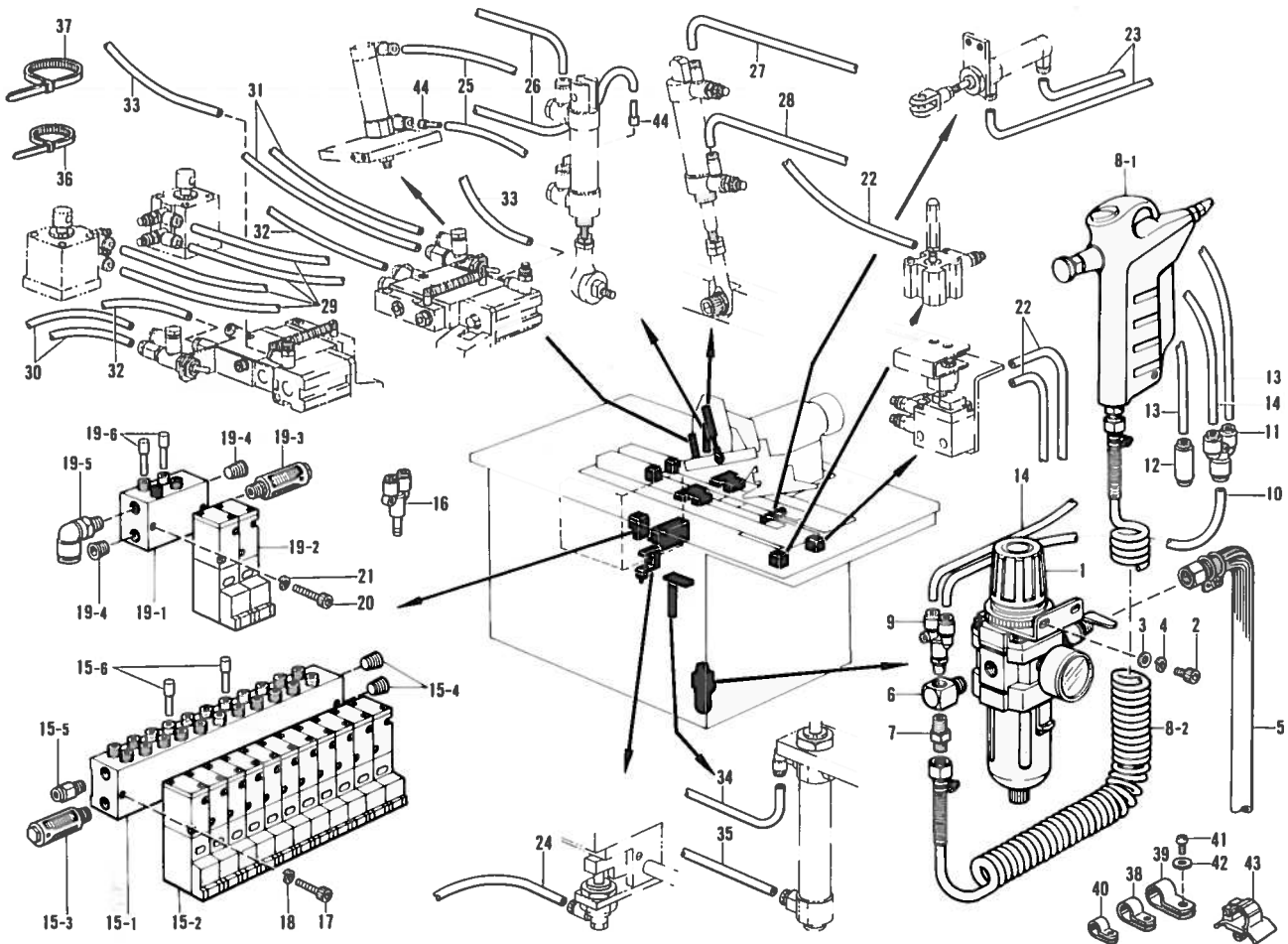

参照番号 Ref.No.	品名 Name of Parts	個数 Q'ty	部品コード Parts No.	参照番号 Ref.No.	品名 Name of Parts	個数 Q'ty	部品コード Parts No.
1	エアユニット組み	1	151723-001	19-3	サイレンサー	1	140682-001
2	アナボルト 6×12	2	018061-222	19-4	1/8 トメセン	2	153274-001
3	ヒラザガネチューブ	2	025060-232	19-5	エルボユニオン 61	1	S01542-000
4	ハネザガネ 2-6	2	028060-242	19-6	メクラセン	2	S04897-000
5	ゴムホースカナグツキ	1	149796-001	20	アナボルト 5×30 (601 ヨウ)	2	018503-022
6	PTチーズ	1	153252-000	21	ハネザガネ 2-5 (601 ヨウ)	2	028050-242
7	チュウカンニップル 1/4	1	S04891-000	22	エアホース 4-B	3	S08163-000
8	エアガン組み	1	S06857-000	23	エアホース 4-C	3	S08164-000
8-1	エアガン	1	S06858-000	24	エアホース 4-D	1	S08165-000
8-2	カールホース	1	S06859-000	25	エアホース 4-E	2	S08166-000
9	ブランチ Y 1/4-8	1	S08143-000	26	エアホース 4-F	2	S08167-000
10	エアホース 8-A	1	S08144-000	27	エアホース 4-G	1	S08168-000
11	ユニオン Y 8-6 (601 ヨウ)	1	S08145-000	28	エアホース 4-H	1	S08169-000
12	イケイユニオン 8-6 (600 ヨウ)	1	S08136-000	29	エアホース 4-J	4	S08171-000
13	エアホース 6-A	1	S08146-000	30	エアホース 4-K	2	S08172-000
14	エアホース 6-B (601 ヨウ)	1	S08147-000	31	エアホース 4-L	2	S08173-000
15	バルブユニット	1	S08150-001	32	エアホース 4-M	2	S08174-000
15-1	マニホールド S-11	1	S08158-000	33	エアホース 4-N (601 ヨウ)	2	S08175-000
15-2	バルブ VZ3140	11	S08155-000	34	エアホース 4-O	1	S08176-000
15-3	サイレンサー	1	140682-001	35	エアホース 4-P	1	S08177-000
15-4	1/8 トメセン	2	153274-001	36	バンタイ PLTIM	17	S04557-000
15-5	ハーフユニオン	1	S01522-000	37	タイラップ L	2	149809-000
15-6	メクラセン	2	S04897-000	38	コードホルダ #12	1	554482-000
16	ブランチ UY-4	3	S08178-000	39	コードホルダ #14	1	552908-000
17	アナボルト 5×30	2	018503-022	40	コードホルダ #10	1	552907-000
18	ハネザガネ 2-5	2	028050-242	41	ナベコ 4×10	3	062401-006
19	バルブユニット FLP (601 ヨウ)	1	S08159-001	42	ヒラザガネチューブ 4	3	025040-233
19-1	マニホールド S-2	1	S08151-000	43	コードクランプ 16L	1	S09141-000
19-2	バルブ VZ3140	2	S08155-000	44	シボリノズル	2	S10557-000

Q. 針位置検出器関係/Synchronizer/Synchronisator
Synchronisateur/Sincronizador

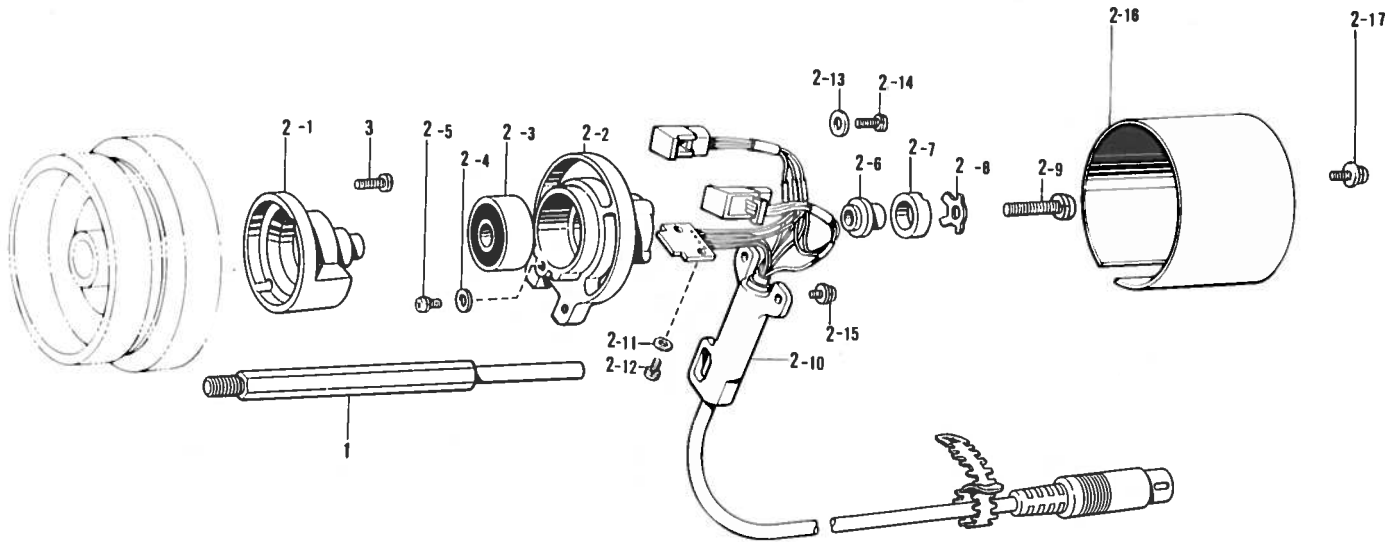

参照番号 Ref.No.	品名 Name of Parts	個数 Q'ty	部品コード Parts No.
1	シンクロナイザオサエジク Synchronizer Holder Stud	1	148615-001
2	シンクロナイザクミ#12-7 Synchronizer Assembly #12-7	1	229000-001
2-1	ジシャクジククミ#3 Magnet Stud Assembly #3	1	
2-2	ケンシュツキホルダー#3 Hole IC Holder #3	1	
2-3	タマジクウケ6201VV Bearing 6201VV	1	
2-4	ヒラザガネダイ3 Washer 3	1	025030-335
2-5	ナナベセット3×6D Screw 3×6	1	215083-001
2-6	ジシャクトリツケダイ Magnet Setting Bracket	2	219557-000
2-7	ジシャク12×18.7×6 Ferrite Ring Magnetic 12×18.7×6	1	219558-000
2-8	ジシャクオサエイト Magnet Holder Plate	1	219559-001

参照番号 Ref.No.	品名 Name of Parts	個数 Q'ty	部品コード Parts No.
2-9	ナナベセット6×25D Screw 6×25D	1	221421-001
2-10	ホールソシコードクミ#12 Hole IC Cord Assembly #12	1	
2-11	ヒラザガネショウ3 Washer 3	2	025030-135
2-12	ナナベセット3×6D Screw 3×6	2	215083-001
2-13	ヒラザガネダイ4 Washer 4	2	025040-335
2-14	ナナベセット4×12D Screw 4×12D	2	217093-001
2-15	ナナベセット4×12DA Screw 4×12	2	215082-001
2-16	シンクロナイザカバー#3 Synchronizer Cover #3	1	
2-17	ナナベセット4×10DC Screw 4×10DC	2	224508-001
3	ナベコ476-32×14 Screw 476×14	2	062711-412

R. 電装品関係 / Power supply equipment mechanism / Stromversorgung
 Mécánisme de léquipementenali / Mécánisme de la equipo de alimentaci6n de corriente

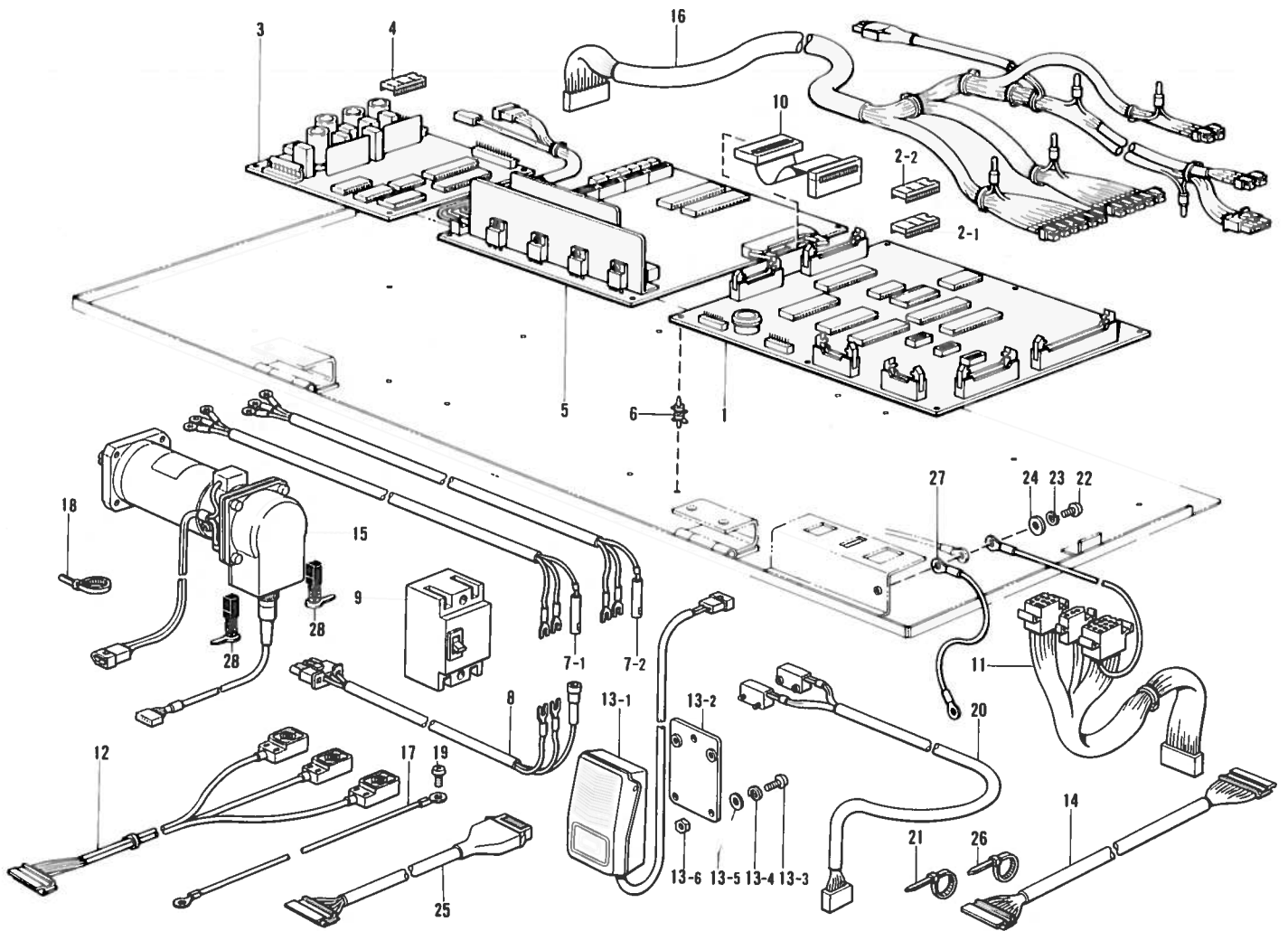

参照番号 Ref.No.	品名 Name of Parts		個数 Q'ty	部品コード Parts No.	参照番号 Ref.No.	品名 Name of Parts		個数 Q'ty	部品コード Parts No.
1	キバンB439010クミ	Circuit Board B439010	1	S08096-000	13-4	バネザガネ2-4	Spring Washer 2-4	4	028040-243
2-1	PROM600-1クミ	PROM 600-1 Assembly	1	S08097-000	13-5	ヒラザガネネチュウ4	Washer 4	4	025040-233
2-2		PROM600-3 Assembly (For USA)	1	S08153-000	13-6	ナット1シユ4	Nut 4	4	021400-164
3	キバンB439008クミ	Circuit Board B439008	1	S08102-000	14	PCBハーネス15Pクミ	PCB Harness 15P Assembly	1	S08115-000
4	PROM600-2クミ	PROM600-2 Assembly	1	S08103-000	15	DCモータクミ	DC Motor Assembly	1	S08116-000
5	DCモータキバンクミ	DC-Motor Circuit Board Assembly	1	S08098-000	16	バルブハーネスクミ	Valve Harness Assembly	1	S08120-001
6	サポート6NS	Support 6NS	14	S00554-000	17	アースコード	Earth Cord	1	S08113-000
7-1	POWハーネスAクミ(国内・USA向け)	Power Harness (A) Assembly (for USA)	1	S08104-000	18	バンタイPLTIM	Bard PLTIM	3	S04557-000
7-2		Power Harness (A) (For Export)	1	S08086-000	19	ナベコ437-40×6	Screw 437×6	1	062680-616
8	POWハーネスBクミ	Power Harness (B) Assembly	1	S08105-000	20	フラップセンサークミ(601ヨウ)	Flap Sensor Assembly (for 601)	1	S08121-000
9	ブレーカ5A	Breaker (5A)	1	S08106-000	21	バンタイPLTIM(601ヨウ)	Bard PLTIM (for 601)	6	S04557-000
10	PCBハーネス34Pクミ	PCB Harness 34P Assembly	1	S08108-000	22	ナベコ4×8	Screw 4×8	1	062400-806
11	PCBハーネス17Pクミ	PCB Harness 17P Assembly	1	S08109-000	23	バネザガネ2-4	Spring Washer 2-4	1	028040-243
12	キンセツスイッチクミ	Proximity Switch Assembly	1	S08110-000	24	ヒラザガネネチュウ4	Washer 4	1	025040-233
13	スタートSWクミ	Start Switch Assembly	1	S08114-001	25	センサーハーネスクミ(601ヨウ)	Sensor Harness Assembly (for 601)	1	S08107-000
13-1	スタートスイッチ	Start Switch	1	S11250-000	26	タイラップL	Bead Band	3	149809-000
13-2	ヒザスイッチトリツケイタ	Knee Switch Setting Plate	1	S07027-001	27	アースコード	Earth Cord	1	S11337-000
13-3	ナベコ4×10	Screw 4×10	4	062401-006	28	D.Cモータブラシクミ	D.C Motor Brush Assembly	1	S11338-000

S. 布制御関係 (送り装置) (I)

Cloth control system (Feed mechanism)(I) / Stoffführungsvorrichtung (Transporteinheit)(I)

Mécanisme de la système de contrôle du tissu (Mécanisme de l'entraînement)(I)

Mécanismo de la sistema de control de tela (Mecanismo de alimentación)(I)

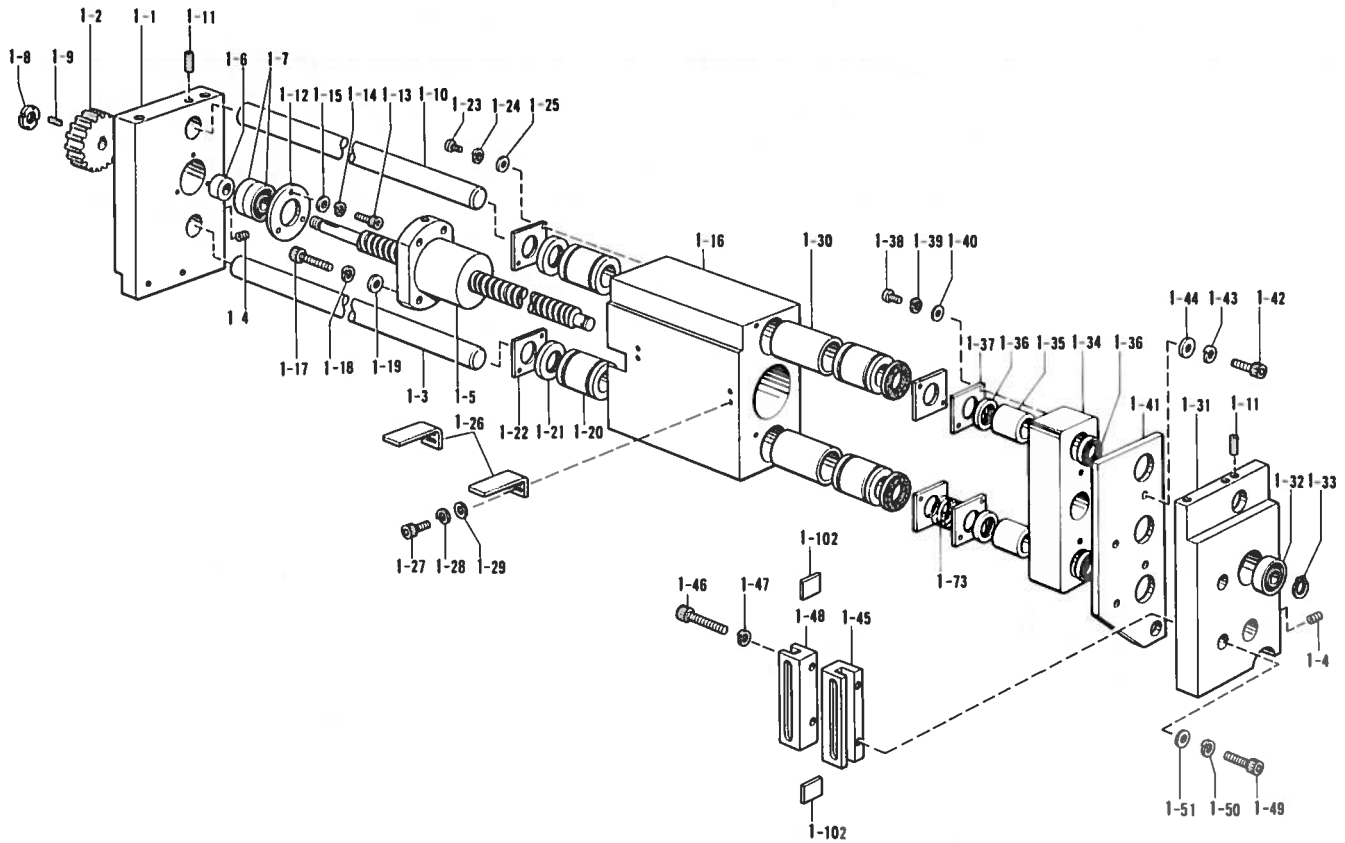

参照番号 Ref.No.	品名 Name of Parts	個数 Q'ty	部品コード Parts No.
1	オクリソウチクミ Feed Device Assembly	1	S08282-001
1-1	ボールネジサポートL Ball Screw Support (L)	1	S08284-001
1-2	タイミングプーリA Timing Pulley (A)	1	S08286-000
1-3	スライドジクシタ Slide Shaft Lower	1	S08289-001
1-4	アナトメネジ6×6クボミ Screw 6×6	2	014060-622
1-5	ボールネジ Ball Screw	1	S08290-001
1-6	カラー Collar	1	S08291-001
1-7	タマシクウケ7201ADF Bearing 7201 ADF	1	S08292-000
1-8	ジクウケナットAN01 Nut AN01	2	073010-002
1-9	キー4×4×16 Key 4×4×16	1	S08280-000
1-10	スライドジクウエ Slide Shaft Upper	1	S08293-001
1-11	アナトメネジ6×6クボミ Screw 6×6	2	014060-622
1-12	ベアリングオサエ Bearing Presser	1	S08294-001
1-13	アナボルト4×12 Bolt 4×12	3	018401-222
1-14	ハネザガネ2-4 Spring Washer 2-4	3	028040-242
1-15	ヒラザガネチュウ4 Washer 4	3	025040-232
1-16	オオオサエイドウダイ Carriage Feed Movable Base	1	S08295-000
1-17	アナボルト6×25 Bolt 6×25	4	018062-522
1-18	ハネザガネ2-6 Spring Washer 2-6	4	028060-242
1-19	ヒラザガネチュウ6 Washer 6	4	025060-232
1-20	リニアボールベアリング Linear Ball Bearing	4	S09157-000
1-21	フェルトシール Felt Seal	4	S08400-001
1-22	ベアリングオサエ Bearing Presser	4	S08300-001
1-23	ナベコM3×6 Screw M3×6	8	062300-616
1-24	ハネザガネ2-3 Spring Washer 2-3	8	028030-243
1-25	ヒラザガネチュウ3 Washer 3	8	025030-233
1-26	センサーカンチイタ Sensor Perceive	2	S08301-001

参照番号 Ref.No.	品名 Name of Parts	個数 Q'ty	部品コード Parts No.
1-27	アナボルト3×8 Bolt 3×8	4	018300-822
1-28	ハネザガネ2-3 Spring Washer 2-3	4	028030-242
1-29	ヒラザガネチュウ3 Washer 3	4	025030-232
1-30	スペーサ Spacer	2	S08304-001
1-31	ボールネジサポートR Ball Screw Support (R)	1	S08305-001
1-32	タマシクウケ6201ZZ Bearing 6201 ZZ	1	S08306-000
1-33	トメワジクウケC12 Stop Ring C12	1	048120-142
1-34	コーナメスイドウダイ Corner Knife Movable Base	1	S08309-001
1-35	リニアボールベアリング Linear Ball Bearing	2	S08298-000
1-36	フェルトシール Felt Seal	4	S08299-000
1-37	ベアリングオサエ Bearing Presser	2	S08300-001
1-38	ナベコM3×6 Screw M3×6	4	062300-616
1-39	ハネザガネ2-3 Spring Washer 2-3	4	028030-243
1-40	ヒラザガネチュウ3 Washer 3	4	025030-233
1-41	コーナメスダイ Corner Knife Base	1	S08310-001
1-42	アナボルト5×16 Bolt 5×16	2	018051-622
1-43	ハネザガネ2-5 Spring Washer 2-5	2	028050-242
1-44	ヒラザガネチュウ5 Washer 5	2	025050-232
1-45	スライドガイドR Slide Guide (R)	1	S08317-001
1-46	アナボルト5×30 Bolt 5×30	2	018503-022
1-47	ハネザガネ2-5 Spring Washer 2-5	2	028050-242
1-48	スライドガイドL Slide Guide (L)	1	S08318-001
1-49	アナボルト5×20 Bolt 5×20	2	018502-022
1-50	ハネザガネ2-5 Spring Washer 2-5	2	028050-242
1-51	ヒラザガネチュウ5 Washer 5	2	025050-232
1-73	アッシュクバネ Spring	1	S08303-001
1-102	クッションゴム Rubber Cushion	2	S09170-000

S. 布制御関係 (送り装置) (2)

Cloth control system (Feed mechanism)(2) / Stoffführungs-vorrichtung (Transporteinheit)(2)

Mécanisme de la système de contrôle du tissu (Mécanisme de l'entraînement)(2)

Mecanismo de la sistema de control de tela (Mecanismo de alimentación)(2)

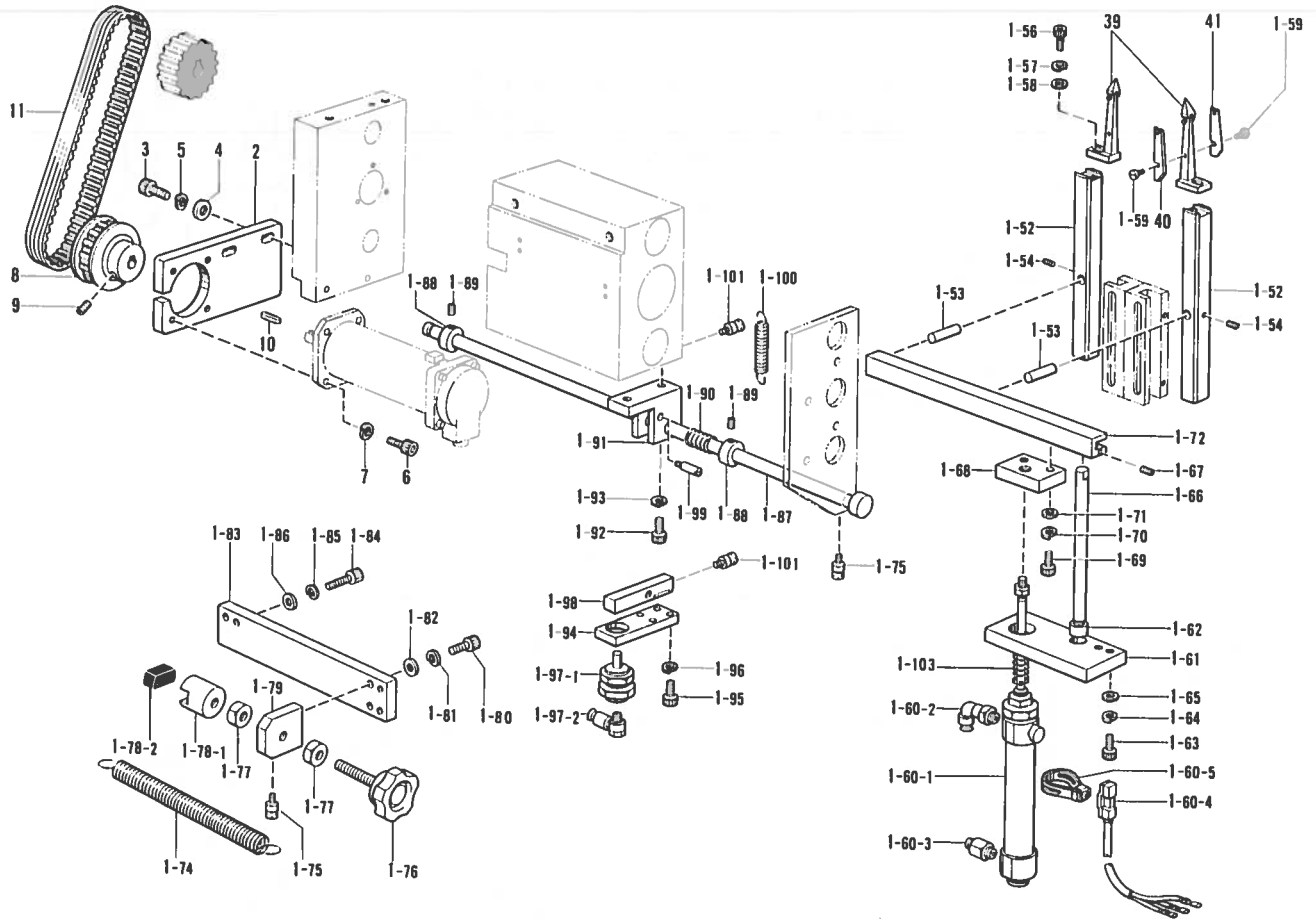

参照番号 Ref.No.	品名 Name of Parts	個数 Q'ty	部品コード Parts No.	参照番号 Ref.No.	品名 Name of Parts	個数 Q'ty	部品コード Parts No.
1-52	スライダー	2	S08319-001	1-83	チョウセツダイ	1	S09153-001
1-53	オシアゲピン	2	S08320-001	1-84	アナボルト6×20	2	018602-022
1-54	アナトメネジ4×4クボミ	2	014400-422	1-85	バネザガネ2-5	2	028050-242
1-56	アナボルト4×12	2	018401-222	1-86	ヒラザガネチュウ5	2	025050-232
1-57	バネザガネ2-4	2	028040-242	1-87	イチギメロッド	1	S08297-001
1-58	ヒラザガネチュウ4	2	025040-232	1-88	セットカラー	2	S08296-001
1-59	シメネジ2.38	4	111140-002	1-89	アナトメネジ5クボミ	4	014500-522
1-60	シリンダクミ	1	S08323-000	1-90	シュレバーモッドシハネ	1	148555-001
1-60-1	シリンダ20×75	1	S08324-000	1-91	クランプダイ	1	S08311-001
1-60-2	ツギテ1/8-4	1	S06886-000	1-92	アナボルト5×14	2	018501-422
1-60-3	ハーフユニオン	1	S04910-000	1-93	バネザガネ2-5	2	028050-242
1-60-4	シリンダセンサー	1	S08488-000	1-94	シリンダトリツケイタ	1	S08314-001
1-60-5	トリツケカナク20	1	S08501-000	1-95	アナボルト4×16	4	018401-622
1-61	シリンダトリツケダイ	1	S08325-001	1-96	バネザガネ2-4	4	028040-242
1-62	ドライベアリング	1	S08326-000	1-97	シリンダクミ	1	S08312-000
1-63	アナボルト6×25	2	018062-522	1-97-1	シリンダ16×5	1	S08313-000
1-64	バネザガネ2-6	2	028060-242	1-97-2	SエルボM5-4	1	S06883-000
1-65	ヒラザガネチュウ6	2	025060-232	1-98	クランプレバークミ	1	S09172-001
1-66	マウリドメジク	1	S08327-001	1-99	シテンジク	1	S08315-000
1-67	アナトメネジ5クボミ	1	014500-522	1-100	ストッパーヒキハネ	1	156292-001
1-68	シリンダレンケツイタ	1	S08328-001	1-101	バネカケ	2	S08509-001
1-69	アナボルト5×16	2	018501-622	1-103	アッシュクハネ	1	S09685-001
1-70	バネザガネ2-5	2	028050-242	2	モーターブラケット	1	S08285-001
1-71	ヒラザガネチュウ5	2	025050-232	3	アナボルト6×25	2	018062-522
1-72	コーナメスオシアゲイタ	1	S08329-001	4	ヒラザガネチュウ6	2	028060-232
1-74	ヒツバリハネ	1	S08308-001	5	バネザガネ2-6	2	028060-242
1-75	バネカケ	2	S08509-001	6	アナボルト5×16	4	018501-622
1-76	ノボルトM8×50	1	S08180-000	7	バネザガネ2-5	4	028050-242
1-77	2シュナット8	2	021080-206	8	タイミングプーリB	1	S08287-000
1-78	マグネットホルダークミ	1	S09155-000	9	アナトメネジ5×12ヒラ	2	014501-222
1-78-1	マグネットホルダ	1	S09156-000	10	キー3×3×20	1	S10540-000
1-78-2	シュウジンマグネット	1	112525-000	11	タイミングベルト	1	S08288-000
1-79	ハンドルダイ	1	S09154-001	39	メスダイクミ	2	
1-80	アナボルト6×16	2	018061-622	40	コーナメス	2	
1-81	バネザガネ2-6	2	028060-242	41	コーナメス	2	
1-82	ヒラザガネチュウ6	2	025060-232				

S. 布制御関係 (面板ユニット) (3)

Cloth control system (Face unit)(3) / Stoffführungsrichtung (Nähkopf)(3)

Mécanisme de la système de contrôle du tissu (Unité frontale)(3)

Mecanismo de la sistema de control de tela (Unidad en la cabeza)(3)

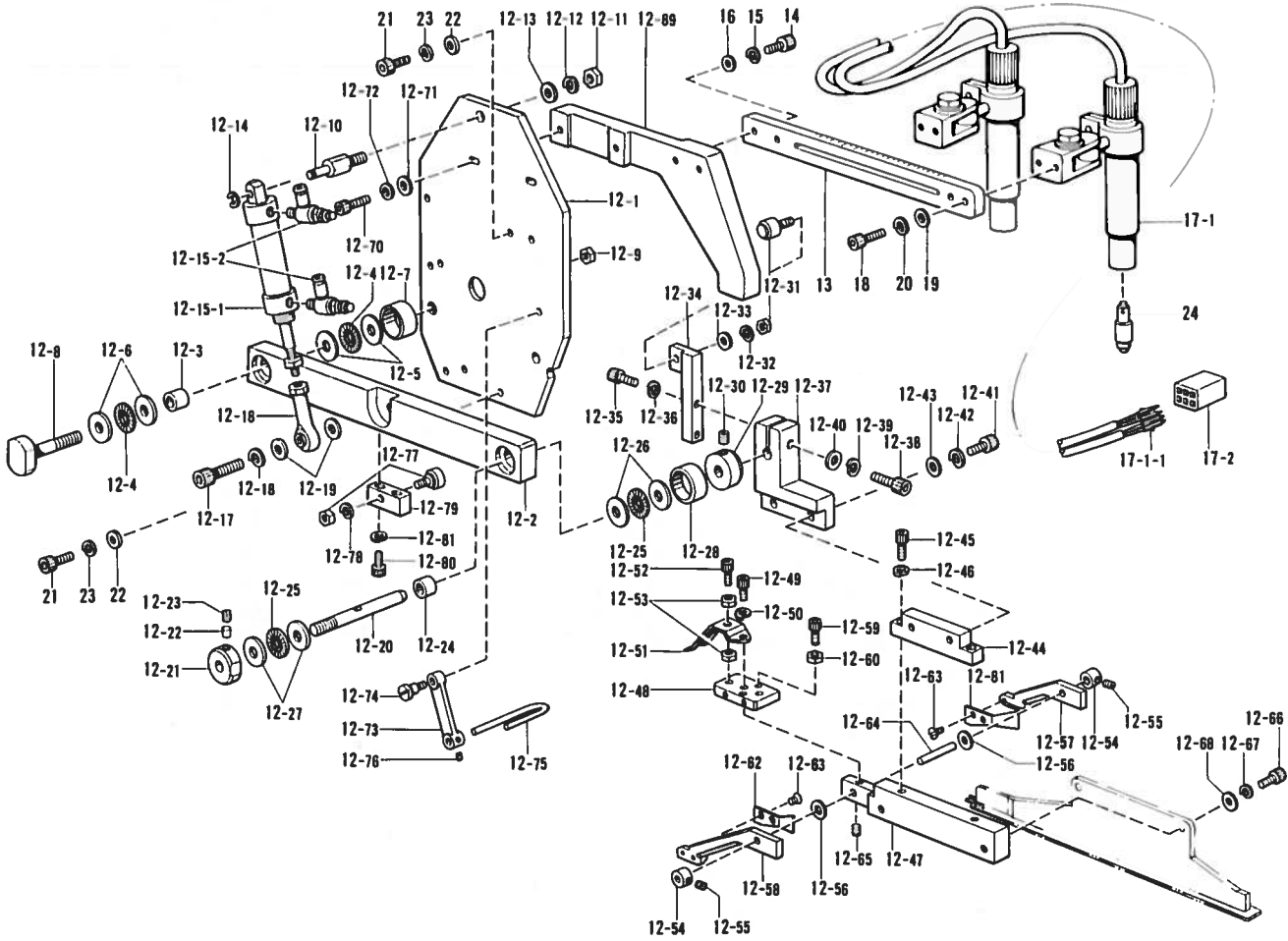

参照番号 Ref.No.	品名 Name of Parts	個数 Q'ty	部品コード Parts No.	参照番号 Ref.No.	品名 Name of Parts	個数 Q'ty	部品コード Parts No.
12	メインユニットクミ	1	S08330-001	12-23	アナトメネジ6×6クボミ	1	014060-622
12-1	メインタ	1	S08366-001	12-24	ドライベアリング	1	S08332-000
12-2	アーム	1	S08331-001	12-25	スラストベアリング	2	S08238-000
12-3	ドライベアリング	1	S08332-000	12-26	スラストワッシャ	2	S08239-000
12-4	スラストベアリング	2	S08238-000	12-27	スラストワッシャ	2	S08240-000
12-5	スラストワッシャ	2	S08239-000	12-28	ベアリングカバー	1	S08334-001
12-6	スラストワッシャ	2	S08240-000	12-29	セットカラー	1	S08340-001
12-7	スラストベアリングカバー	1	S08342-001	12-30	アナトメネジ6×6クボミ	1	014060-622
12-8	シテンジク	1	S08333-001	12-31	カムフォロア	1	S08343-000
12-9	ナット3シユ12	1	021120-304	12-32	バネザガネ2-5	1	028050-242
12-10	シリングドリツケジク	1	S08360-001	12-33	ヒラザガネチュウ5	1	025050-232
12-11	2シユナットB	1	021080-206	12-34	カムフォロアロアトリツケボウ	1	S08344-001
12-12	バネザガネ2-8	1	028080-242	12-35	アナボルト5×16	2	018501-622
12-13	ヒラザガネチュウ8	1	025080-232	12-36	バネザガネ2-5	2	028050-242
12-14	トメワE4	1	048040-342	12-37	ジョウギトリツケイタA	1	S08345-001
12-15	シリングクミ	1	S08335-000	12-38	アナボルト6×20	1	018062-022
12-15-1	シリング20×35	1	S08336-000	12-39	バネザガネ2-6	1	028060-242
12-15-2	スピコンツギテ1/8-4	2	S06898-000	12-40	ヒラザガネチュウ6	1	025060-232
12-16	ロッドエンド	1	S08352-000	12-41	アナボルト5×16	2	018501-622
12-17	アナボルト8×25	1	018082-522	12-42	バネザガネ2-5	2	028050-242
12-18	バネザガネ2-8	1	028080-242	12-43	ヒラザガネチュウ5	2	025050-232
12-19	ヒラザガネチュウ8	2	025080-232	12-44	ジョウギトリツケイタB	1	S08346-001
12-20	ジョウギシテンジク	1	S08341-001	12-45	アナボルト5×16	2	018501-622
12-21	ヨアツナット	1	S08338-001	12-46	バネザガネ2-5	2	028050-242
12-22	ユルミドメ	1	S08339-001	12-47	ジョウギトリツケイタC	1	S08347-001

S. 布制御関係 (面板ユニット) (4)

Cloth control system (Face unit)(4) / Stoffführungsvorrichtung (Nähkopf)(4)

Mécanisme de la système de contrôle du tissu (Unité frontale)(4)

Mecanismo de la sistema de control de tela (Unidad en la cabeza)(4)

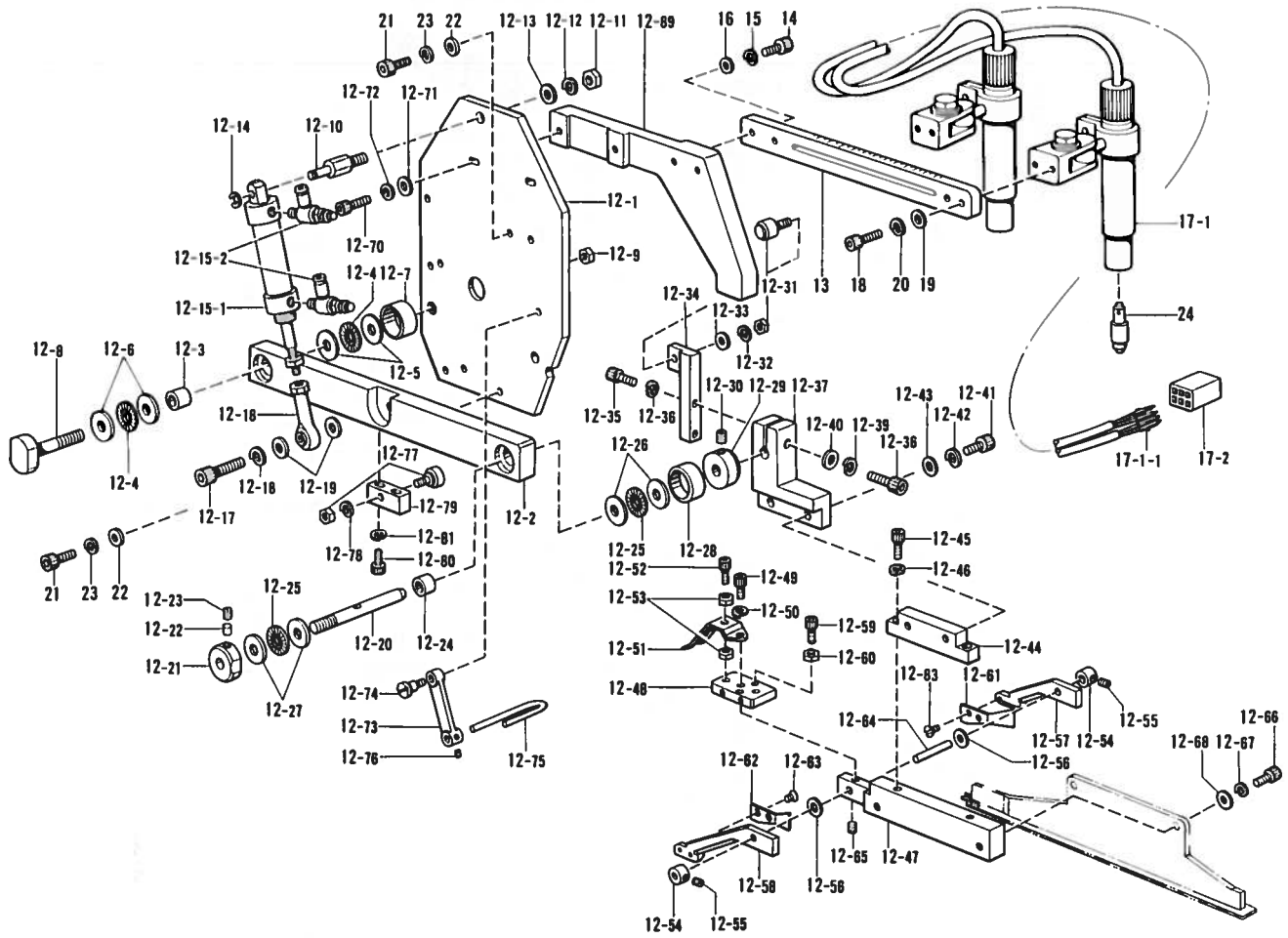

参照番号 Ref.No.	品名 Name of Parts	個数 Q'ty	部品コード Parts No.
12-48	イタハネダイ	1	S08348-001
12-49	アナボルト3×12	2	018301-222
12-50	バネザガネ2-3	2	028030-242
12-51	イタハネ	1	S08349-001
12-52	アナボルト3×12	1	018301-222
12-53	ナット3シュ3	2	021300-303
12-54	セットカラー	2	S08350-001
12-55	アナトメネジ4×4クボミ	4	014400-422
12-56	スペーサ	1	S08356-001
12-57	キジガイドアームR	1	S08351-001
12-58	キジガイドアームL	1	S09418-001
12-59	アナボルト3×12	2	018301-222
12-60	ナット3シュ3	2	021300-303
12-61	キジガイドR	1	S08353-000
12-62	キジガイドL	1	S08354-000
12-63	サラコ2×4	4	061020-506
12-64	シテンジク	1	S08355-001
12-65	アナトメネジ4×4クボミ	1	014400-422
12-66	アナボルト5×10	2	018501-022
12-67	バネザガネ2-5	2	028050-242
12-68	ヒラザガネチユウ5	2	025050-232
12-69	ミソカム	1	S08364-001
12-70	アナボルト5×16	2	018501-622
12-71	ヒラザガネチユウ5	2	025050-232
12-72	バネザガネ2-5	2	028050-242

参照番号 Ref.No.	品名 Name of Parts	個数 Q'ty	部品コード Parts No.
12-73	イトクリダシウデ	1	S08371-001
12-74	ダンネジ3.57	1	148522-001
12-75	イトクリダシ	1	S08372-001
12-76	アナクボミ3×3	2	014300-322
12-77	カムフオロア	1	S08374-000
12-78	バネザガネ2-4	1	028040-242
12-79	カムフオロアイタ	1	S08373-001
12-80	アナボルト3×12	2	018301-222
12-81	バネザガネ2-3	2	028030-242
13	ランプドダイ	1	S08365-001
14	アナボルト5×16	2	018501-622
15	バネザガネ2-5	2	028050-242
16	ヒラザガネチユウ5	2	025050-232
17	マーキングライトクミ	1	S08502-000
17-1	ライトマーカー	2	S08367-000
17-1-1	オスピン5006TL	2	S08017-000
17-2	コネクタ5025-06P1	1	S08009-000
18	アナボルト5×20	4	018502-022
19	ヒラザガネチユウ5	4	025050-232
20	バネザガネ2-5	4	028050-242
21	アナボルト5×16	3	018501-622
22	ヒラザガネチユウ5	3	025050-232
23	バネザガネ2-5	3	028050-242
24	ランプ5W	1	S08137-000

S. 布制御関係 (大押エユニット) (5)

Cloth control system (Carriage Feed)(5) / Stoffführungsrichtung (Wagentransport)(5)

Mécanisme de la système de contrôle du tissu (Entraînement du chariot)(5)

Mécanismo de la sistema de control de tela (Alimentación por transportador)(5)

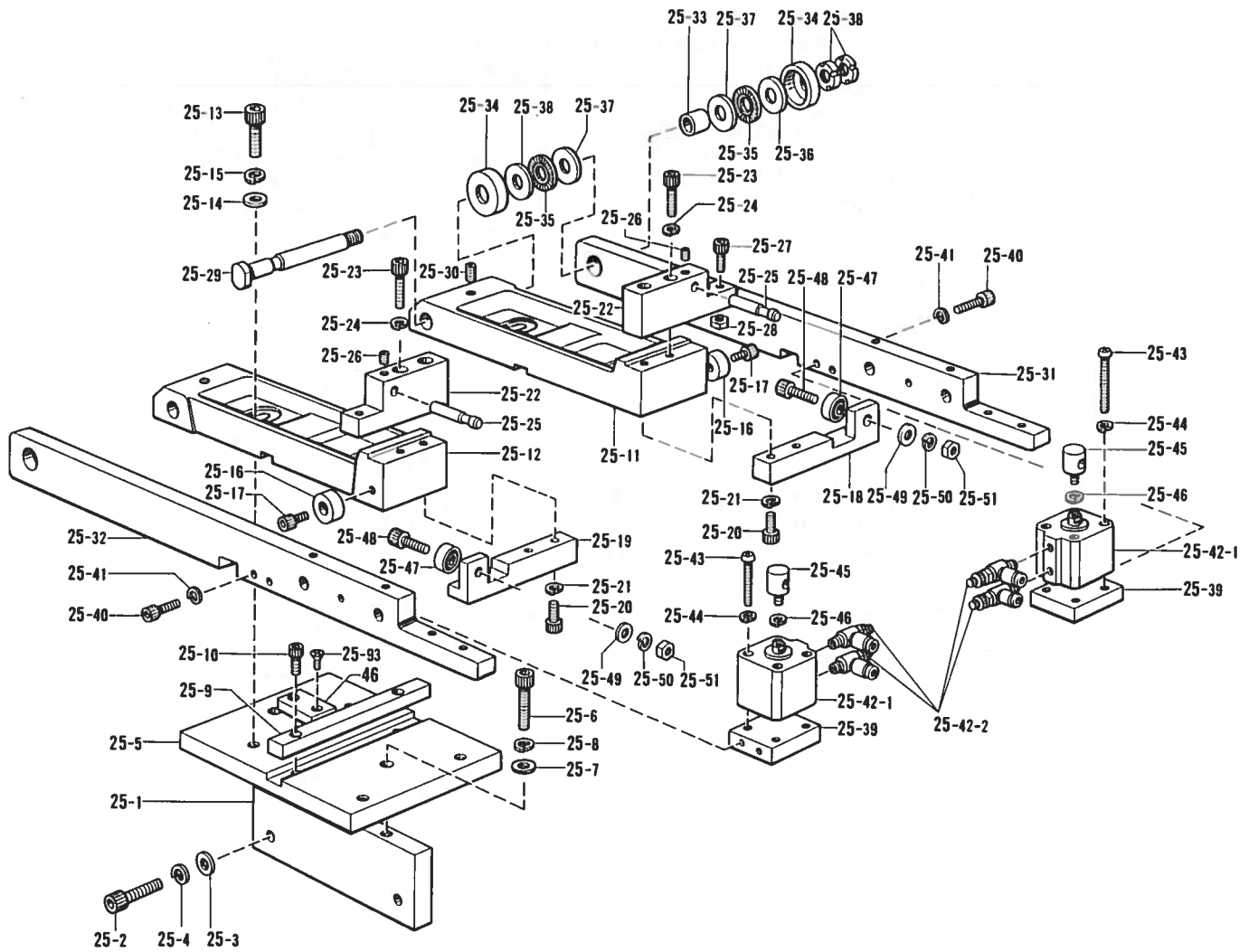

参照番号 Ref.No.	品名 Name of Parts	個数 Q'ty	部品コード Parts No.	参照番号 Ref.No.	品名 Name of Parts	個数 Q'ty	部品コード Parts No.
25	オオオサエキ	1	S08227-001	25-28	ナット1シユ5	2	021500-103
25-1	オオオサエトリツケイタ	1	S08228-001	25-29	シテンジク	2	S08234-001
25-2	アナボルト8×30	2	018083-022	25-30	アナトメネジ5×12ヒラ	2	014501-222
25-3	ヒラザガネチュウ8	2	025080-232	25-31	オオオサエウデR	1	S08217-001
25-4	ハネザガネ2-8	2	028080-242	25-32	オオオサエウデL	1	S08235-001
25-5	オオオサエトリツケダイ	1	S08229-001	25-33	ドライベアリング	2	S08332-000
25-6	アナボルト8×30	2	018083-022	25-34	スラストベアリングカバー	4	S08237-001
25-7	ヒラザガネチュウ8	2	025080-232	25-35	スラストベアリング	4	S08238-000
25-8	ハネザガネ2-8	2	028080-242	25-36	スラストワッシャ	4	S08239-000
25-9	スライドガイド	1	S08230-001	25-37	スラストワッシャ	4	S08240-000
25-10	アナボルト4×10	2	018401-022	25-38	ジクウケナットAN01	4	073010-002
25-11	オオオサエイドウダイR	1	S08231-000	25-39	シリンダーウケ	2	S08241-001
25-12	オオオサエイドウダイL	1	S08232-000	25-40	アナボルト5×20	4	018502-022
25-13	アナボルト8×25	4	018082-522	25-41	ハネザガネ2-5	4	028050-242
25-14	ヒラザガネチュウ8	4	025080-232	25-42	シリンダクミ	2	S08242-000
25-15	ハネザガネ2-8	4	028080-242	25-42-1	シリンダ20×15	2	S08252-000
25-16	スベリガイド	2	S08233-000	25-42-2	スピコンツギテM5-4	4	S08498-000
25-17	アナボルト5×10	2	018501-022	25-43	ナベコ3×40	8	062304-006
25-18	ガイドローラダイR	1	S08245-001	25-44	ハネザガネ2-3	8	028030-243
25-19	ガイドローラダイL	1	S08246-001	25-45	レンケツジク	2	S08142-001
25-20	アナボルト5×14	4	018501-422	25-46	ハネザガネ2-4	2	028040-243
25-21	ハネザガネ2-5	4	028050-242	25-47	ベアリングMR626ZZ	2	S08249-000
25-22	レンケツジクササエ	2	S08248-001	25-48	アナボルト6×20	2	018062-022
25-23	アナボルト5×25	4	018502-522	25-49	ヒラザガネチュウ6	2	025060-232
25-24	ハネザガネ2-5	4	028050-242	25-50	ハネザガネ2-6	2	028060-242
25-25	オサエロッド	2	S08247-001	25-51	ナット2シユ6	2	021060-206
25-26	アナトメネジ5クボミ	2	014500-522	25-93	サラネジ4×10	2	004401-003
25-27	アナボルト5×20	2	018502-022	46	イドウダイスベアサ	1	S08513-

S. 布制御関係 (大押エユニット) (6)

Cloth control system (Carriage Feed)(6)/Stoffführungsvorrichtung (Wagentransport)(6)

Mécanisme de la système de contrôle du tissu (Entraînement du chariot)(6)

Mecanismo de la sistema de control de tela (Alimentación por transportador)(6)

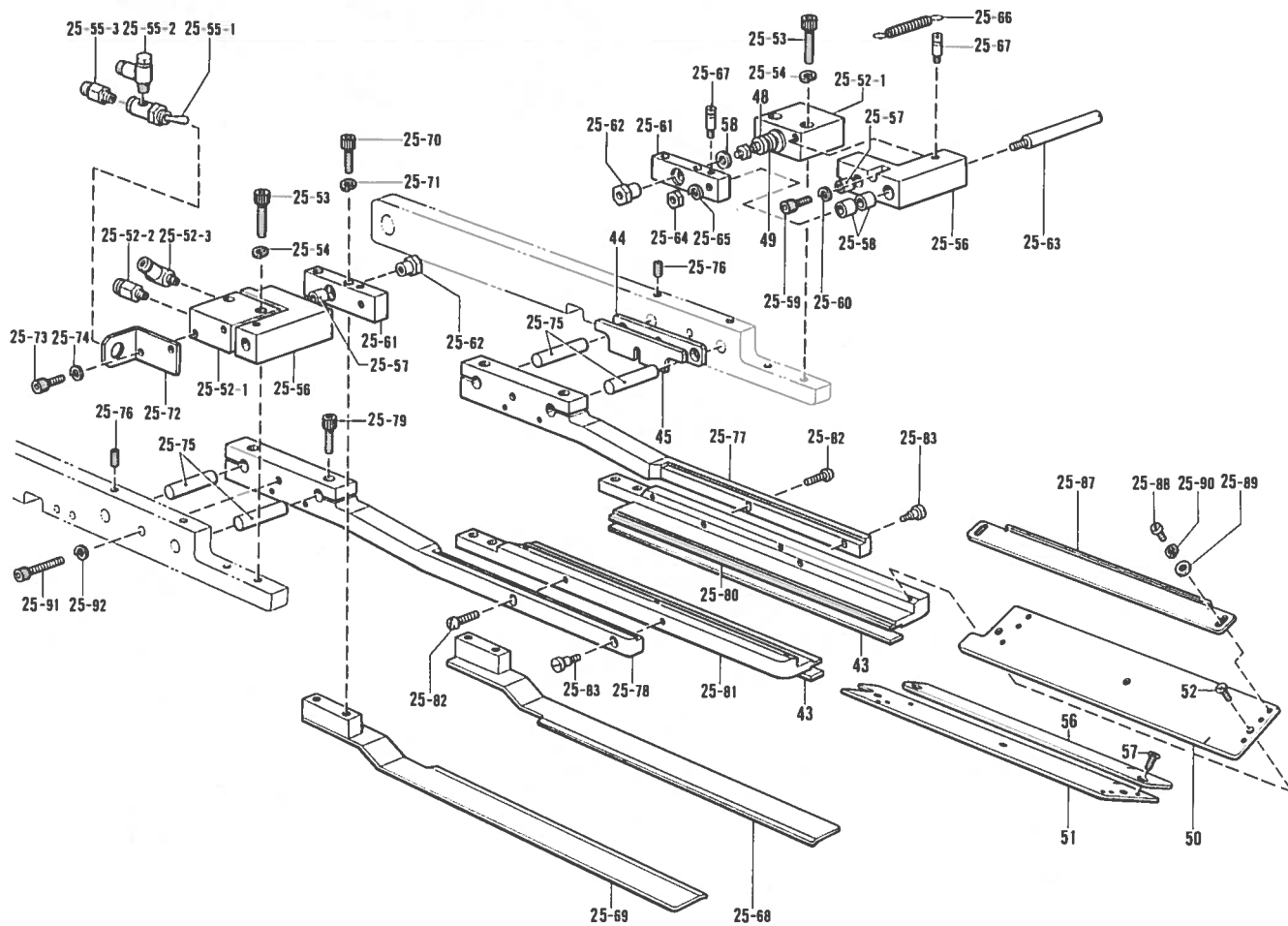

参照番号 Ref.No.	品名 Name of Parts	個数 Q'ty	部品コード Parts No.	参照番号 Ref.No.	品名 Name of Parts	個数 Q'ty	部品コード Parts No.
25-52	シリンダクミ	2	S08250-000	25-74	バネサガネ2-4	4	028040-242
25-52-1	シリンダ16×20	2	S08251-000	25-75	ガイドシク	4	S08257-001
25-52-2	ツギテM5-4	2	S06882-000	25-76	アナトメネジ5×12ヒラ	4	014501-222
25-52-3	SエルボM5-4	2	S06883-000	25-77	オオオサエトリツケイタR	1	S08258-101
25-53	アナボルト4×25	4	018402-522	25-78	オオオサエトリツケイタL	1	S08259-101
25-54	バネサガネ2-4	4	028040-242	25-79	アナボルト5×16	4	018501-622
25-55	キリカエバルブクミ	2	S08489-000	25-80	オオオサエR	1	S08260-001
25-55-1	シュウバルブ	2	S08489-000	25-81	オオオサエL	1	S08261-001
25-55-2	SエルボM5-4	2	S06883-000	25-82	ナベコ476-32×20	2	062712-012
25-55-3	ツギテM5-4	2	S06882-000	25-83	ダンネジ4.76	2	110233-001
25-56	ガイドシクブラケット	2	S08253-000	25-87	キシガイド	2	S08264-001
25-57	ドライベアリング	2	S08507-000	25-88	ナベコM3×4	4	062300-416
25-58	ドライベアリング	4	S08397-000	25-89	ヒラサガネチュウ3	4	025030-233
25-59	アナボルト4×12	4	018401-222	25-90	バネサガネ2-3	4	028030-243
25-60	バネサガネ2-4	4	028040-242	25-91	アナボルト5×40	2	018504-032
25-61	シリンダーレンゲツイタ	2	S08207-001	25-92	バネサガネ2-5	2	028050-242
25-62	ナット	2	S08149-001	43	オオオサエゴム	2	S08267-
25-63	ガイドシク	2	S08256-001	44	スペーサS	2	S08510-
25-64	ナット2シュ6	2	021060-206	45	スペーサW	2	S08511-
25-65	バネサガネ2-5	2	028060-242	48	スペーサS	2	S09688-
25-66	ヒツハリバネ	2	S08216-001	49	スペーサW	2	S09689-
25-67	バネカケ	4	S08509-001	50	オオオサエU-SR(600ヨウ)	1	S10659-001
25-68	オリコミイタR	1	S08254-001	51	オオオサエU-SL(600ヨウ)	1	S10660-001
25-69	オリコミイタL	1	S08255-001	52	+サラネジ3×5(600ヨウ)	6	004300-513
25-70	アナボルト4×16	4	018401-622	56	オリコミイタオサエ	1	S11520-001
25-71	バネサガネ2-4	4	028040-242	57	+サラネジ3×5	2	004300-513
25-72	バルブササエ	2	S08148-001	58	ヒラサガネチュウ5	2	025050-232
25-73	アナボルト4×8	4	018400-822				

S. 布制御関係(7)

Cloth control system(7)/Stoffführungsvorrichtung(7)

Mécanisme de la système de contrôle du tissu(7)/Mecanismo de la sistema de control de tela(7)

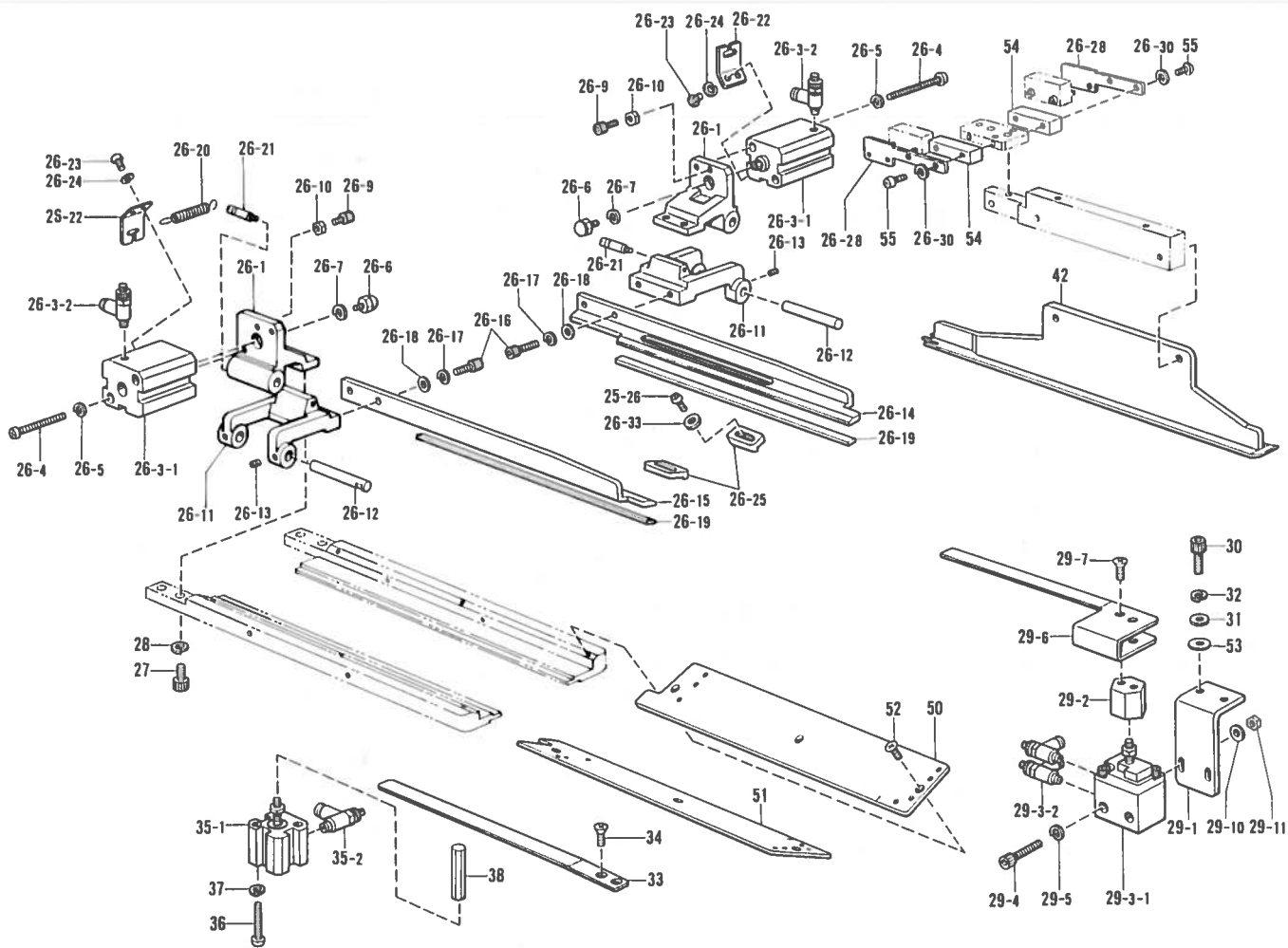

参照番号 Ref.No	品名 Name of Parts	個数 Q'ty	部品コード Parts No.	参照番号 Ref.No.	品名 Name of Parts	個数 Q'ty	部品コード Parts No.
26	フラップオサエミ(601ヨウ)	1	S08261-001	28	バネザガネ2-5(601ヨウ)	4	O28050-242
26-1	レバーダイ	2	S08268-001	29	シンジオサエミ	1	S09447-001
26-3	シリンダクミ	2	S08271-000	29-1	シリンダリツケイタ	1	S08211-001
26-3-1	シリンダ16×20	2	S08272-000	29-2	バネリツケジク	1	S08213-001
26-3-2	スピコンツギテM5-4	2	S06890-000	29-3	シリンダクミ	1	S08499-000
26-4	ナベコ3×55	4	S10551-001	29-3-1	シリンダ16×10	1	S08243-000
26-5	バネザガネ2-3	4	O28030-243	29-3-2	スピコンツギテM5-4	2	S08498-000
26-6	ブッシャ	2	S08273-001	29-4	アナボルト4×25	2	O18402-522
26-7	バネザガネ2-3	2	O28030-243	29-5	バネザガネ2-4	4	O28040-242
26-9	アナボルト4×8	2	O18400-822	29-6	シンジオサエバネR	1	S08215-001
26-10	2シュナット4	2	O21400-202	29-7	+サラネジ3×5	2	O04300-513
26-11	フラップオサエレバー	2	S08275-001	29-10	ヒラザガネチュウ4	2	O25040-232
26-12	シテンジク	2	S08276-001	29-11	2シュナット4	2	O21400-202
26-13	アナボミ4×5	4	O14400-522	30	アナボルト5×16	2	O18501-622
26-14	フラップオサER	1	S08277-001	31	ヒラザガネチュウ5	2	O25050-232
26-15	フラップオサEL	1	S08278-001	32	バネザガネ2-5	2	O28050-242
26-16	アナボルト4×14	4	O18401-422	33	シンジオサエバネL	1	S08214-001
26-17	バネザガネ2-4	4	O28040-242	34	+サラネジ4×10	2	O04401-003
26-18	ヒラザガネショウ4	4	O25040-132	35	シリンダクミ	1	S09174-000
26-19	フラップオサエゴム	2	S08279-000	35-1	シリンダ10×5	1	S09175-000
26-20	スライダ-ヒキバネ	2	S03557-001	35-2	スピコンツギテM5-4	1	S06890-000
26-21	バネカケ	2	S08509-001	36	ナベコ3×25	2	O62302-506
26-22	バネカケB	2	S09446-001	37	バネザガネ2-3	2	O28030-243
26-23	ナベコ3×5	4	O62300-512	38	シンジブッシャ	1	S08208-001
26-24	バネザガネ2-3	4	O28030-243	42	ジョウキクミ	1	
26-25	フラップストップ	2	S08266-001	50	オオサエU-R(601ヨウ)	1	S08262-001
26-26	ナベコM3×4	2	O62300-416	51	オオサエU-L(601ヨウ)	1	S08263-001
26-28	センサーダイ	2	S08337-001	52	+サラネジ3×5(601ヨウ)	6	O04300-513
26-30	バネザガネ2-3	4	O28030-243	53	ヒラザガネダイ6	2	O25060-336
26-33	ヒラザガネショウ3	2	O25030-133	54	フラップスペーサ(601ヨウ)	2	S11304-
27	アナボルト5×8(601ヨウ)	4	O18500-822	55	ナベコ(601ヨウ)	4	

T. 踏板関係 / Treadle mechanism / T. Fubbetätigung
 Mécanisme de pédale / Mécánismo de la pedal

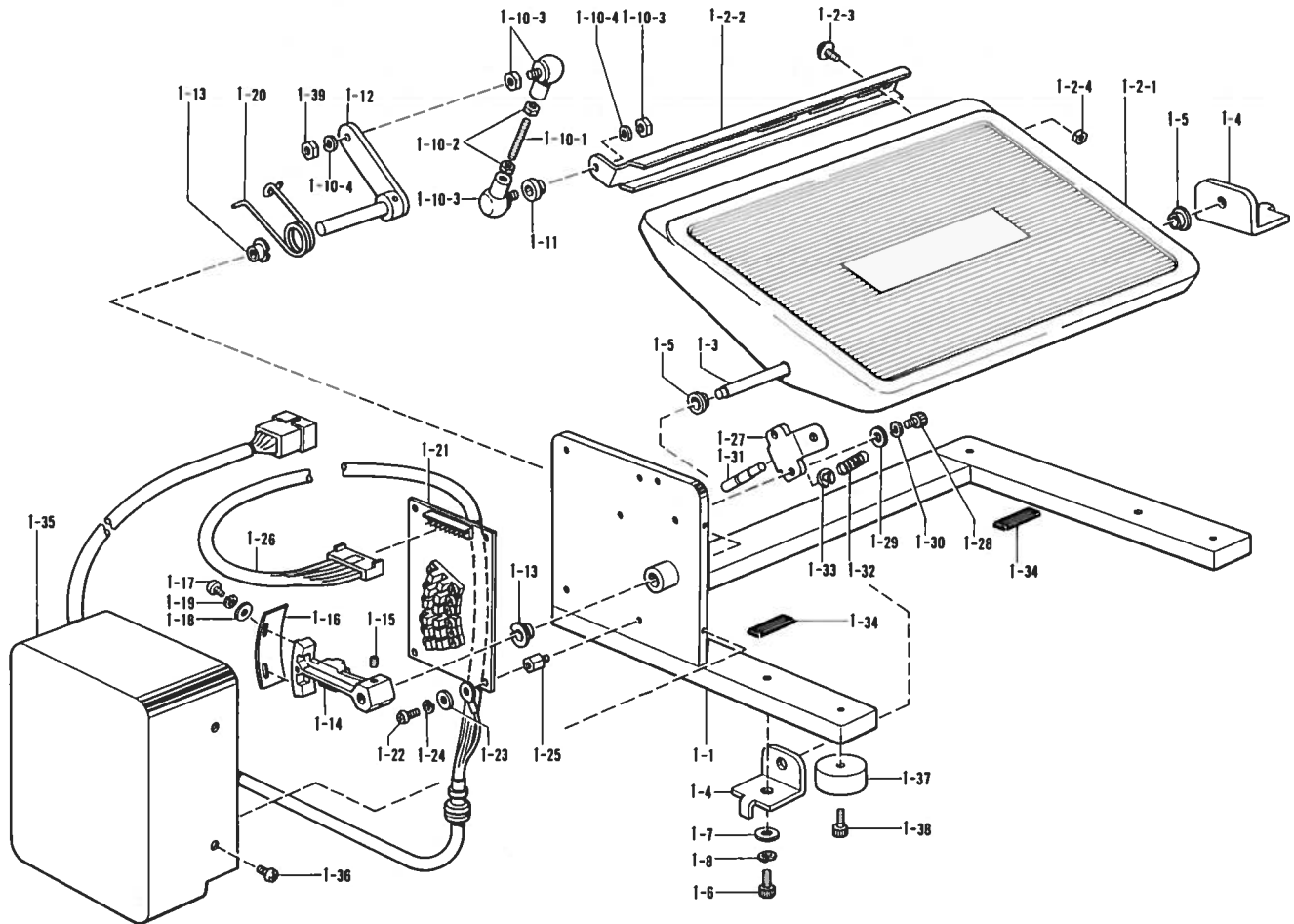

参照番号 Ref.No.	品名 Name of Parts	個数 Q'ty	部品コード Parts No.	参照番号 Ref.No.	品名 Name of Parts	個数 Q'ty	部品コード Parts No.
1	フットスイッチ組み Foot Switch Assembly	1	S08409-001	1-17	ナベコ4×8 Screw 4×8	2	062400-806
1-1	フットスイッチフレーム Foot Switch Frem	1	S08410-001	1-18	ヒラザガネチュウ4 Washer 4	2	025040-233
1-2-1	フミイタ組み Treadle Pedal Assembly	1	183387-001	1-19	バネザガネ2-4 Spring Washer 2-4	2	028040-243
1-2-2	レンカントリツケウデ Connecting Setting Arm	1	119709-002	1-20	フットスイッチバネ Foot Switch Spring	1	S08419-001
1-2-3	ナベコヒラザガネ6×16 Screw 6×16	2	S06694-001	1-21	キバシクミ B438013 Circuit Board B438013	1	S08420-000
1-2-4	ナット1シユ6 Nut 1-6	2	021060-106	1-22	ナベコ4×8 Screw 4×8	4	062400-806
1-3	フミイタジク Treadle Pedal Shaft	1	119706-001	1-23	ヒラザガネチュウ4 Washer 4	4	025040-233
1-4	フミイタジクウケ Treadle Pedal Shaft Bracket	2	119707-002	1-24	バネザガネ2-4 Spring Washer 2-4	4	028040-243
1-5	フミイタジクウケカラー Treadle Pedal Shaft Collar	2	119708-001	1-25	スペーサ Spacer	4	S08421-000
1-6	アナボルト8×20 Bolt 8×20	2	018082-022	1-26	FSWハーネス組み FSW Harness Assembly	1	S08422-000
1-7	ヒラザガネチュウ8 Washer 8	2	025080-232	1-27	フミカエシジクウケ Supporter	1	S08423-001
1-8	バネザガネ2-8 Spring Washer 2-8	2	028080-242	1-28	アナボルト4×12 Bolt 4×12	2	018401-222
1-10	レンカン組み Connecting Rod Assembly	1	S08411-001	1-29	ヒラザガネチュウ4 Washer 4	2	025040-232
1-10-1	レンカン Connecting Rod	1	S08412-001	1-30	バネザガネ2-4 Spring Washer 2-4	2	028040-242
1-10-2	ナット1シユ6 Nut 1-6	2	021060-106	1-31	フミカエシジク Indication Shaft	1	S08424-001
1-10-3	ジョイント組み Joint Assembly	2	133792-101	1-32	ラックモシバネ Lack Returning Spring	1	147843-001
1-10-4	バネザガネ2-6 Spring Washer 2-6	2	028060-242	1-33	トメワE6 Stop Ring E6	1	048060-342
1-11	レンカンカラー Connecting Rod Bushing	1	114859-001	1-34	クッションゴム Rubber Cushion	2	S09171-000
1-12	フットスイッチレバークミ Foot Switch Lever Assembly	1	S08413-001	1-35	フットスイッチカバー Foot Switch Cover	1	S08426-001
1-13	ドライベアリング Dry Bearing	2	S08416-000	1-36	ナトラスコ4×6 Screw 4×6	4	008400-604
1-14	アーム Arm	1	S08417-000	1-37	パネルカバーアシ Cover Leg	4	S01830-000
1-15	アナメシジク4×6 Screw 4×6	2	014400-822	1-38	アナボルト4×16 Bolt 4×16	4	018401-622
1-16	ホトカブラドウサイタ Photocoupler Actuate Plate	1	S08418-000	1-39	ナット1シユ6 Nut 1-6	1	021060-106

U. 動力台関係(1) / Power table(1) / Motorgestell(1) /
 Mécanisme du plateau de la machine(1) / Mécánism del mesa de la máquina(1)

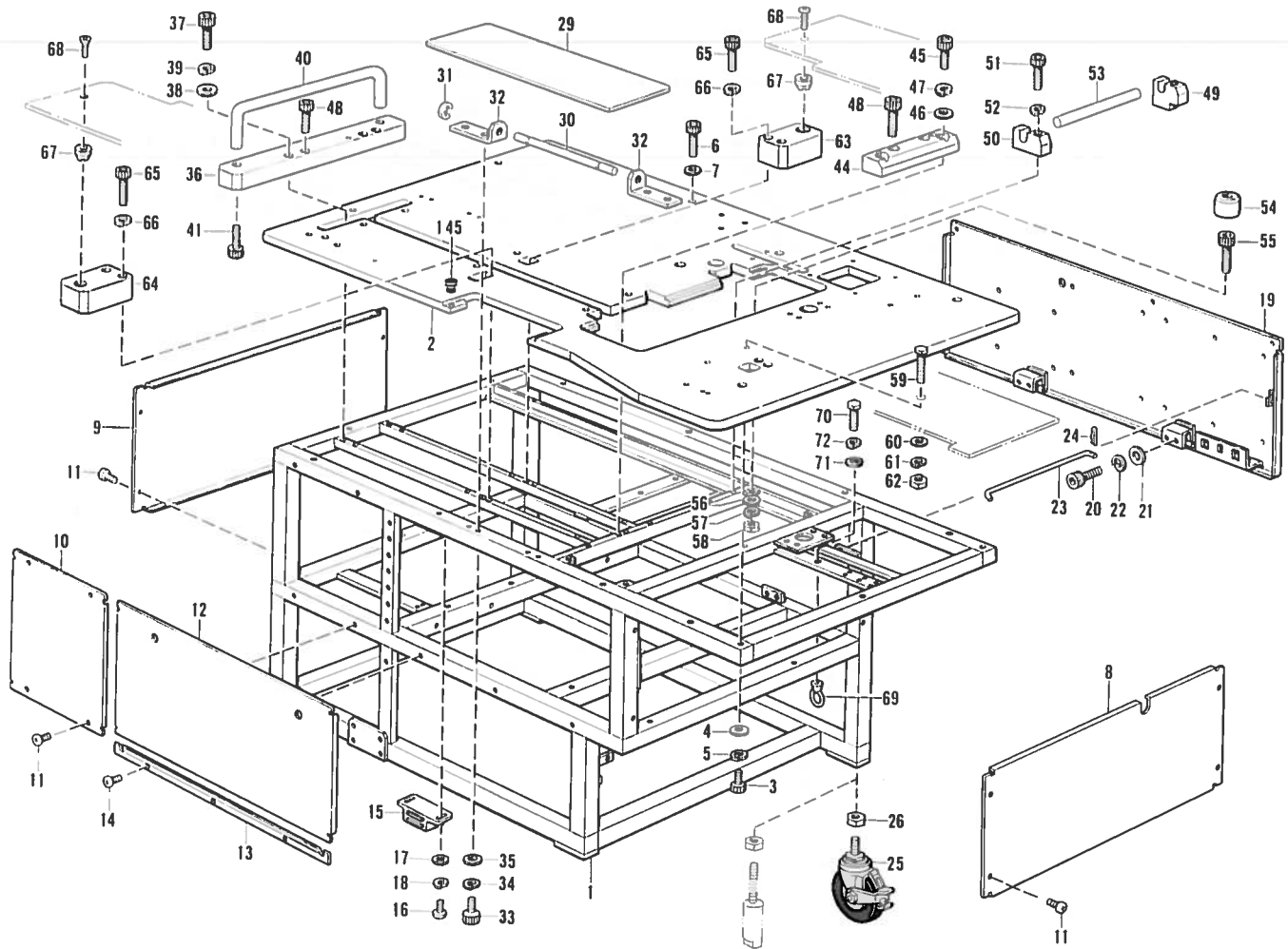

参照番号 Ref.No.	品名 Name of Parts	数量 Q'ty	部品コード Parts No.	参照番号 Ref.No.	品名 Name of Parts	数量 Q'ty	部品コード Parts No.
1	BAS600フレーム	1	S08182-001	38	ヒラザガネチュウ6	2	025060-232
2	BAS600テーブル	1	S08183-001	39	バネザガネ2-6	2	028060-242
3	アナボルト5×14	7	018501-422	40	オオオサエウケ	1	S08190-001
4	ヒラザガネチュウ5	7	025050-232	41	アナボルト8×20	2	018082-022
5	バネザガネ2-5	7	028050-242	44	トリツケダイマエ	1	S08307-001
6	アナボルト4×16	11	018401-622	45	アナボルト6×20	2	018062-022
7	ヒラザガネチュウ4	11	025040-232	46	ヒラザガネチュウ6	2	025060-232
8	マエカバー	1	S08184-001	47	バネザガネ2-6	2	028060-242
9	ウシロカバー	1	S08185-001	48	アナボルト8×25	4	018082-522
10	ヒダリRカバー	1	S08186-001	49	ヒンジウケA	3	S08202-001
11	トラスコ4×6	12	008400-604	50	ヒンジウケB	1	S08203-001
12	ヒダリFカバー	1	S08187-001	51	アナボルト4×16	4	018401-622
13	カバーウケ	1	S08193-001	52	バネザガネ2-4	4	028040-242
14	トラスコ4×6	3	008400-604	53	ヒンジシク	2	S08204-001
15	マグネット	2	S09448-000	54	クッション	4	S08205-000
16	ナベコM3×6	4	062300-616	55	アナボルト6×16	4	018061-622
17	ヒラザガネチュウ3	4	025030-232	56	ヒラザガネチュウ6	4	025060-232
18	バネザガネ2-3	4	028030-242	57	バネザガネ2-6	4	028060-242
19	ミギカバー	1	S08189-001	58	ナット1シュ6	4	021060-102
20	アナボルト5×12	4	018501-222	59	イチキメボルト	2	S08200-001
21	ヒラザガネチュウ5	4	025050-232	60	ヒラザガネチュウ6	2	025060-232
22	バネザガネ2-5	4	028050-242	61	バネザガネ2-6	2	028060-242
23	トビラスター	1	S08191-001	62	ナット1シュ6	2	021060-102
24	ワリピン	1	114900-000	63	シテンピンアンナイR	1	S09449-001
25	キャスター	4	S00403-000	64	シテンピンアンナイL	1	S08201-001
26	ナット2シュ20	4	021200-203	65	アナボルト4×16	4	018401-622
29	ホジョテーブル	1	S08194-001	66	バネザガネ2-4	4	028040-242
30	ホジョテーブルヨウジク	1	S08368-001	67	シテンピン	2	S08197-001
31	トメワE5	2	048050-342	68	トラスコ3×6	2	004300-602
32	ホジョテーブルウケ	2	S08270-001	69	エアガンフック	1	S07026-001
33	アナボルト5×8	4	018500-822	70	ボルト8×22	1	017082-203
34	バネザガネ2-5	4	028050-242	71	ヒラザガネチュウ8	1	025080-232
35	ヒラザガネチュウ5	4	025050-232	72	バネザガネ2-8	1	028080-242
36	トリツケダイウシロ	1	S08283-001	145	トメセン	4	104821-001
37	アナボルト6×20	2	018062-022				

U. 動力台関係(2)/Power table(2)/Motorgestell(2)

Mécanisme du plateau de la machine(1)/Mecanismo del mesa de la máquina(2)

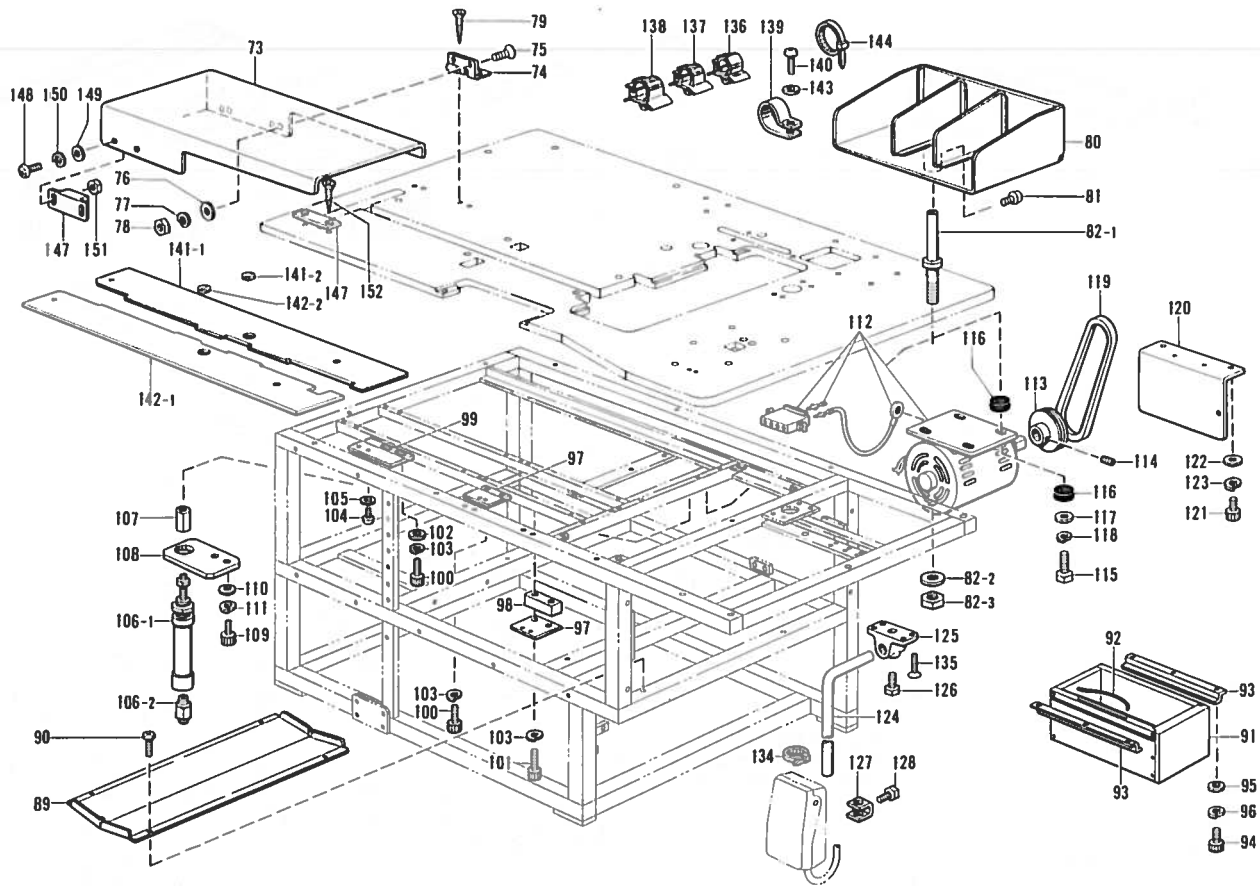

参照番号 Ref.No.	品名 Name of Parts	数量 Q'ty	部品コード Parts No.	参照番号 Ref.No.	品名 Name of Parts	数量 Q'ty	部品コード Parts No.
73	トップカバー Top Cover	1	S08206-001	112	3ソウモータ200Vクミ Three Phase Motor 200V Assembly	1	S08089-001
74	チョウバン Hige	2	S09690-001	113	モータープリー3200/60 Motor Pulley 3200/60 (14MM)	1	159386-001
75	ナサネジ3×10 Screw 3×10	4	004301-003	114	トメネジ5.95 Screw 5.95	2	151605-002
76	ヒラザガネチュウ3 Washer 3	4	025030-232	115	6カクボルト6×25 Bolt 6×25	4	017062-503
77	バネザガネ2-3 Spring Washer 2-3	4	028030-242	116	ボウシゴムカラー Rubber Collar	8	S00617-000
78	ナット2シュ3 Nut 3	4	021300-103	117	ヒラザガネダイ6 Washer 6	4	025060-336
79	サラモクネジ3.1×20 Screw 3.1×20	4	033312-004	118	バネザガネ2-6 Spring Washer 2-6	4	028060-242
80	ヌノウケサラ Cloth Support Disc	1	S08221-001	119	Vベルト41 V Belt 41*	1	082104-190
81	ナベコ6×8 Screw 6×8	2	062060-806	120	ベルトカバー Belt Cover	2	S08219-001
82	ヌノウケサランチュウクミ Disc Stud Assembly	1	S10559-001	121	アナボルト4×10 Bolt 4×10	4	018401-022
82-1	ヌノウケサランチュウ Disc Stud	1	S08222-001	122	ヒラザガネチュウ4 Washer 4	4	025040-232
82-2	ヒラザガネ16 Washer 16	1	150206-000	123	バネザガネ2-4 Spring Washer 2-4	4	028040-242
82-3	ロックナットU5/8 Nut 5/8*	1	150191-001	124	ヒザスイッチタテジク Knee Switch Vertical Shaft	1	S08220-001
89	オイルパン Oil Pan	1	S08223-001	125	ヒザスイッチタテジクウケ Knee Lifter Shaft Bracket	1	142027-001
90	トラスコ4×6 Screw 4×6	4	008400-604	126	4カクボルト7.94 Bolt 7.94	1	100463-001
91	ヒキダシ Cash Drawer	1	S08192-001	127	ヒザアレストッパ Knee Lifter Plate Stopper	1	114967-001
92	ヒキダシコティバネ Spring	1	101073-001	128	ボルト5.95 Bolt 5.95	1	110087-001
93	ヒキダシササエ Cash Drawer Supporter	2	S08427-001	134	バンタイPLTIM Band PLTIM	1	S04557-000
94	アナボルト3×8 Bolt 3×8	4	018300-822	135	ナサネジ4×10 Screw 4×10	4	004401-003
95	ヒラザガネチュウ3 Washer 3	4	025030-232	136	コードクランプ10 Cord Clamp 10	4	150349-001
96	バネザガネ2-3 Spring Washer 2-3	4	028030-242	137	コードクランプ16L Cord Clamp 16L	4	S09141-000
97	センサトリツケダイ Sesor Setting Base	2	S08224-001	138	コードクランプ20L Cord Clamp 20L	6	S09142-000
98	スペーサ Spacer	1	S08225-001	139	コードホルダー#16 Cord Holder #16	1	S00470-000
99	センサトリツケダイL Sesor Setting Base (L)	1	S09450-001	140	ナベコ4×10 Screw 4×10	1	062401-006
100	アナボルト4×12 Bolt 4×12	4	018401-222	141-1	キジスベリイタRクミ Slide Plate (R) Assembly	1	
101	アナボルト4×25 Bolt 4×25	2	018402-522	141-1	キジスベリイタR Slide Plate (R)	1	S08196-001
102	ヒラザガネチュウ4 Washer 4	1	025040-232	141-2	スベリイタマド Plate	1	S07320-000
103	バネザガネ2-4 Spring Washer 2-4	6	028040-242	142	キジスベリイタLクミ Slide Plate (L) Assembly	1	
104	ナナベネジ3×12 Screw 3×12	6	002301-203	142-1	キジスベリイタL Slide Plate (L)	1	S08199-001
105	ヒラザガネチュウ3 Washer 3	6	025030-233	142-2	スベリイタマド Plate	1	S07320-000
106	シリングクミ Cylinder Assembly	1	S08496-000	143	ヒラザガネチュウ4 Washer 4	1	025040-233
106-1	シリング16×15 Cylinder 16×15	1	S08497-000	144	タイラップL Bead Band (L)	1	149809-000
106-2	ツギテM5-4 Joint M5-4	1	S06882-000	147	マグネット Magnet	1	S09448-000
107	プッシャ Pusher	1	S09451-001	148	ナベコM3×6 Screw 3×6	2	062300-616
108	シリングトリツケイタ Cylinder Setting Plate	1	S08218-001	149	ヒラザガネチュウ3 Washer 3	2	025030-233
109	アナボルト5×12 Bolt 5×12	2	018501-222	150	バネザガネ2-3 Spring Washer 2-3	2	028030-243
110	ヒラザガネチュウ5 Washer 5	2	025050-232	151	ナット1シュ3 Nut 1-3	2	021300-103
111	バネザガネ2-5 Spring Washer 2-5	2	028050-242	152	サラモクネジ3.1×20 Screw 3.1×20	2	033312-004

Z. 付屬品關係 / Accessories / Zubehör
 Accessoiries / Accesorios

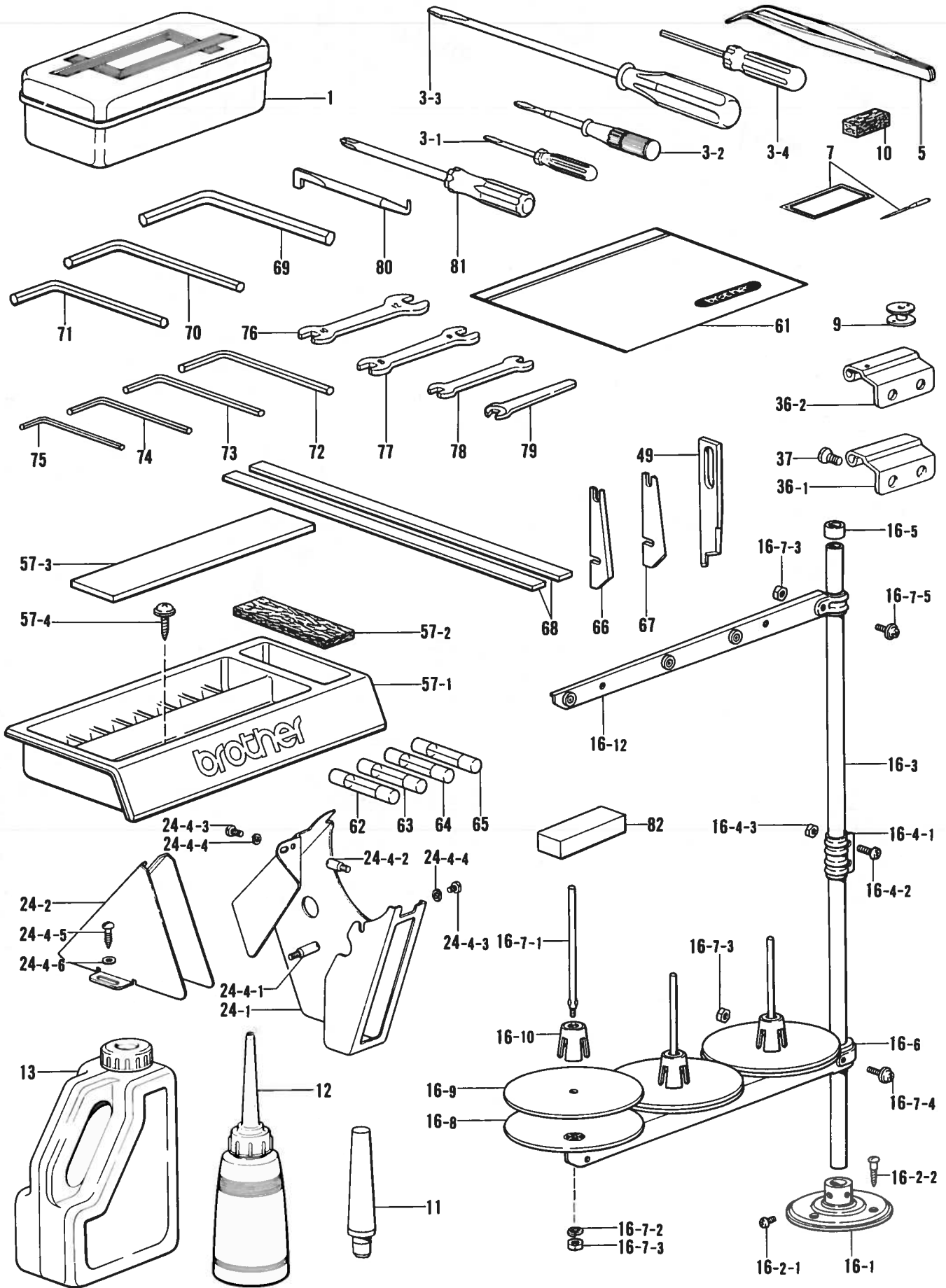

Z. 付属品関係/Accessories/Zubehör
 Accessives/Accessorios

参照番号 Ref.No.	品名 Name of Parts	個数 Q'ty	部品コード Parts No.	参照番号 Ref.No.	品名 Name of Parts	個数 Q'ty	部品コード Parts No.
1	パーツボックス	1	110436-001	24-4-1	ベルトカバースタッドB	1	147856-002
3-1	ネジマワシ1.9×52	1	142443-001	24-4-2	ベルトカバースタッドD	1	147858-001
3-2	ネジマワシ3.4×70	1	118837-001	24-4-3	ナベコ437-40×8	2	062680-812
3-3	ネジマワシ5.5×190	1	101572-101	24-4-4	バネザガネ2-4.37	2	028680-242
3-4	6カクボウネジマワシ1.6	1	S01943-001	24-4-5	マルモクネジ5.5×20	2	100666-002
5	ピンセット	1	117466-000	24-4-6	ヒラザガネショウ5.56	2	025750-132
7	ミシンハリMTX190 #16	8	153011-016	36-1	トウピンジ	1	148882-001
9	ボビン	10	112781-101	36-2	トウピンジE	1	150557-001
10	アームイトアンナイフエルト	2	114941-001	37	サラネジ6.35	4	112569-001
11	トウブササエマクラ	1	149010-000	49	ウウメス	1	153019-001
12	ポリオイラー	1	114483-002	57	コモノケース	1	183400-001
13	オイルタンク	1	154702-001	57-1	コモノケース	1	S02738-001
16	イトタテダイクミ3	1	S02765-001	57-2	フェルト	1	S02740-000
16-1	ブラケット	1	150189-002	57-3	ゴムジシャクテープ	1	S02739-000
16-2	ブラケットネジセット	1	S02773-001	57-4	ハンフッシャクッピンネジ	2	S10476-001
16-2-1	ナベコ6×8	2	062060-806	61	フソクヒンボリフクロ	1	122991-001
16-2-2	マルモク45×22	3	031452-206	62	ヒューズ	2	141032-000
16-3	コラムパイプ	2	150172-002	63	Gヒューズ5AFB	1	S08030-000
16-4	コラムジョイントクミ	1	150106-002	64	ヒューズ6A	1	153242-000
16-4-1	コラムジョイント	1	150173-002	65	カンヒューズ8A	1	219225-000
16-4-2	ナベコ5×14	2	062501-406	66	コーナメスSR	2	S08322-001
16-4-3	1シュナット5	2	021500-106	67	コーナメスSL	2	S08302-001
16-5	コラムキャップ	1	150174-000	68	オオオサエゴム	2	S08267-003
16-6	スプールホルダー3	1	S02779-001	69	6カクボウスバナ6	1	115157-001
16-7	スプールネジセット3	1	S02782-001	70	6カクボウスバナ5	1	150335-001
16-7-1	スプールジクB	3	150179-002	71	6カクボウスバナ4	1	118064-001
16-7-2	バネザガネ2-5	3	028050-246	72	6カクボウスバナ3	1	142721-001
16-7-3	1シュナット5	5	021500-106	73	6カクボウスバナ2.5	1	154125-001
16-7-4	ナベコヒラザ5×30	1	050503-006	74	6カクボウスバナ2	1	142002-001
16-7-5	ナベコヒラザ5×14	1	050501-406	75	6カクボウスバナ1.5	1	S07783-001
16-8	ウケザラ	3	150180-000	76	スバナ10×12	1	107780-001
16-9	スプールマット	3	150182-000	77	スバナ8×9	1	100887-001
16-10	スプールクッション	3	126863-001	78	スバナ7×8	1	142205-001
16-12	スレッドハンガークミ3	1	S02788-001	79	スバナ5.5	1	S08132-001
24	ベルトカバークミD	1	147908-001	80	Zガタネジマワシ	1	S08170-001
24-1	ベルトカバーUD	1	—————	81	+ドライバ-NO.2	1	150332-001
24-2	ベルトカバーD	1	—————	82	オオオサエゲージ	1	S08512-

- ※付属品の明細は変更することがあります。
- ※The details of included accessories are subject to change.
- ※Anderungen in der Aufstellung der mitgelieferten Zubehöre sind vorbehalten.
- ※Les détails des accessoires inclus sont sujets à des changements.
- ※Los detalles de los accesorios incluidos pueden variar.



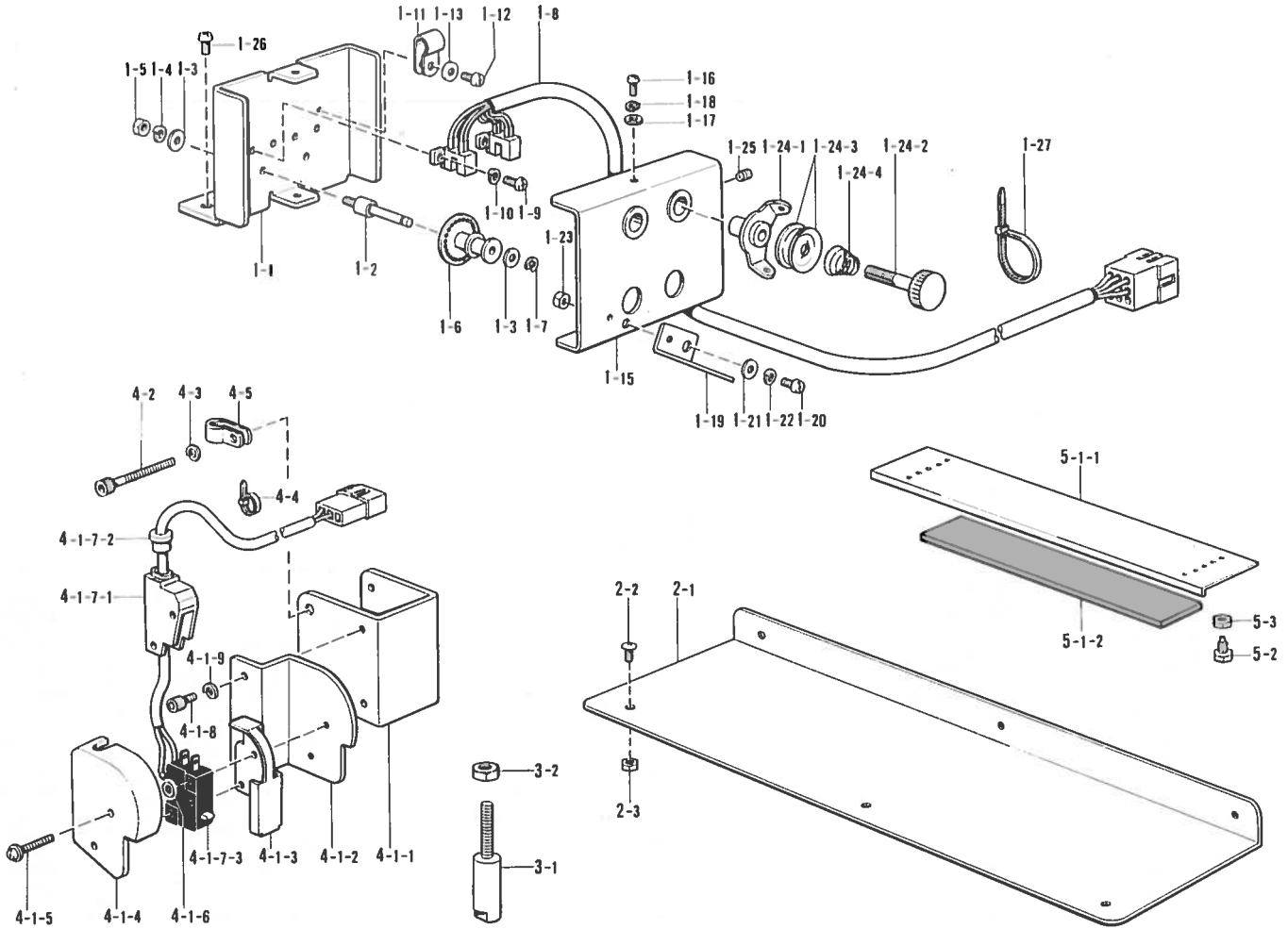







オプションパーツ / Optional Parts / Sonderzubehör
 Pieces en option / Piezas opción



参照番号 Ref.No.	品名 Name of Parts	個数 Q'ty	部品コード Parts No.	参照番号 Ref.No.	品名 Name of Parts	個数 Q'ty	部品コード Parts No.
1	ウワイトギレケンチクミ	1	S09399-001	2	ホジョダイクミ	1	S11502-001
1-1	トリツケダイ	1	S09400-001	2-1	ホジョダイ	1	S09687-001
1-2	シテンジク	2	S09401-001	2-2	ナット4×6	3	008400-604
1-3	ヒラザガネチュウ3	4	025030-233	2-3	ナット1シュ4	3	021400-103
1-4	バネザガネ2-3	2	028030-243	3	チョウセツネジクミ	4	S11148-001
1-5	2シュナット3	2	021300-206	3-1	チョウセツネジ	4	S00402-001
1-6	プーリ	2	S09402-001	3-2	ナット2シュ20	4	021200-203
1-7	トメワE2	2	048020-343	4	テモトスタートスイッチクミ	1	S11503-001
1-8	イトキレセンサークミ	1	S08117-000	4-1	テモトスイッチクミ	1	S11334-001
1-9	ナベコM3×6	4	062300-616	4-1-1	スタートスイッチダイ	1	S11335-001
1-10	バネザガネ2-3	4	028030-243	4-1-2	スイッチトリツケイタ	1	S04607-001
1-11	コードホルダ#5	1	S00480-000	4-1-3	アクチュエータ	1	149069-001
1-12	ナベコM4×6	1	062400-616	4-1-4	スイッチカバー	1	149070-001
1-13	ヒラザガネチュウ4	1	025040-233	4-1-5	ザツキシメネジ3×18	2	522990-001
1-15	カバー	1	S09403-001	4-1-6	ヒラザガネチュウ3	2	025030-233
1-16	ナベコM3×6	2	062300-616	4-1-7	スイッチクミ	1	S11336-001
1-17	ヒラザガネチュウ3	2	025030-233	4-1-7-1	マイクロスイッチカバー	1	143531-000
1-18	バネザガネ2-3	2	028030-243	4-1-7-2	コードブッシュ	1	146080-000
1-19	メンタイトカケ	1	S03566-001	4-1-7-3	マイクロスイッチ	1	149066-001
1-20	ナベコ4×8	1	062400-806	4-1-8	アナボルト4×6	2	018400-622
1-21	ヒラザガネチュウ4	1	025040-233	4-1-9	バネザガネ2-4	2	028044-242
1-22	バネザガネ2-4	1	028040-243	4-2	アナボルト4×45	2	155055-001
1-23	2シュナット4	1	021400-206	4-3	バネザガネ2-4	2	028040-242
1-24	プレテンションクミA	2	183377-001	4-4	バンタイPLTIM	2	S04557-000
1-24-1	イトアンナイ	2	S02611-001	4-5	コードオサエ	1	149547-000
1-24-2	イトアンナイチョウシボウ	2	S02612-001	5	フラップガイドクミ	1	S11504-001
1-24-3	イトアンナイサラ	2	144504-001	5-1	フラップガイド	1	S11505-000
1-24-4	プレテンションバネA	2	154560-001	5-1-1	ガイドイタ	1	S11083-000
1-25	アナトメネジ5クボミ	2	014500-522	5-1-2	ゴムイタジシャク	1	S11506-000
1-26	ナベコ595-28×14	2	062761-412	5-2	フラップガイドピン	2	S11804-001
1-27	バンタイPLTIM	1	S04557-000	5-3	ナット1シュ4	2	021400-103

—ジ部品一覧表/GAUGE PARTS LIST/LEHREN LISTE
STE DES PIÈCES DECARTEMENT/LISTA DE PIEZAC CALIBRADORAS

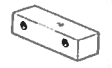
品名 Name of Parts	参照番号 Ref. No.	個数 Q'ty	針 巾 Needle Gauge							
			8 m/m	10 m/m	12 m/m	14 m/m	16 m/m	18 m/m	20 m/m	
針 板 Needle Plate	C-32	1	ハリイタ 8 Needle Plate 8 (S09461-001)	ハリイタ 10 Needle Plate 10 (153022-001)	ハリイタ 12 Needle Plate 12 (155060-001)	ハリイタ 14 Needle Plate 14 (S09462-001)	ハリイタ 16 Needle Plate 16 (S09463-001)	ハリイタ 18 Needle Plate 18 (S09464-001)	ハリイタ 20 Needle Plate 20 (S09465-001)	
			ハリイタ 8 クミ Needle Clamp 8 (S09935-001)	ハリイタ 10 クミ Needle Clamp 10 (150010-001)	ハリイタ 12 クミ Needle Clamp 12 (150011-001)	ハリイタ 14 クミ Needle Clamp 14 (S09466-001)	ハリイタ 16 クミ Needle Clamp 16 (S09936-001)	ハリイタ 18 クミ Needle Clamp 18 (S09468-001)	ハリイタ 20 クミ Needle Clamp 20 (S09937-001)	
針 抱 Needle Clamp	C-31	1	ハリイタ 8 クミ Needle Clamp 8 (S09935-001)	ハリイタ 10 クミ Needle Clamp 10 (150010-001)	ハリイタ 12 クミ Needle Clamp 12 (150011-001)	ハリイタ 14 クミ Needle Clamp 14 (S09466-001)	ハリイタ 16 クミ Needle Clamp 16 (S09936-001)	ハリイタ 18 クミ Needle Clamp 18 (S09468-001)	ハリイタ 20 クミ Needle Clamp 20 (S09937-001)	
下糸切リンク Link for Lower Thread Trimming Knife	M-11	1	リンク B Link B (S08385-001)	リンク B Link B (S08385-002)	リンク B Link B (S08385-003)	リンク B Link B (S08385-004)	リンク B Link B (S08385-005)	リンク B Link B (S08385-006)	リンク B Link B (S08385-007)	
上糸切移動刀 Movable Knife for Upper Thread Trimming	M-5	1	ウワイトメス 8-12 Movable Knife 8-12 (S08403-001)			ウワイトメス 14-16 Movable Knife 14-16 (S10527-001)		ウワイトメス 18-20 Movable Knife 18-20 (S10552-001)		
上糸切固定刀 Fixed Knife for Upper Thread Trimming	M-6	1	コテイハ 8-12 Fixed Knife 8-12 (S08399-001)			コテイハ 14-16 Fixed Knife 14-16 (S10528-001)		コテイハ 18-20 Fixed Knife 18-20 (S10553-001)		
上糸切糸保持バネ Thread Retainer Spring for Upper Thread Trimming	M-7	1	イトホシバネ 8-12 Thread Retainer Spring 8-12 (S08401-001)			イトホシバネ 14-16 Thread Retainer Spring 14-16 (S10529-001)		イトホシバネ 18-20 Thread Retainer Spring 18-20 (S10554-001)		
右 側 Right	U-141	1	キジスベリイタ R クミ Slide Plate (R) Assembly (S08195-001)			キジスベリイタ R クミ Slide Plate (R) Assembly (S09452-001)		キジスベリイタ R クミ Slide Plate (R) Assembly (S09453-001)		
左 側 Left	U-142	1	キジスベリイタ L クミ Slide Plate (L) Assembly (S08198-001)			キジスベリイタ L クミ Slide Plate (L) Assembly (S09454-001)		キジスベリイタ L クミ Slide Plate (L) Assembly (S09455-001)		
両 玉 Double Welting	S-42	1	ジョウギクミ 8W Binder 8W (S09419-001)	ジョウギクミ 10W Binder 10W (S08357-001)	ジョウギクミ 12W Binder 12W (S09425-001)	ジョウギクミ 14W Binder 14W (S08429-001)	ジョウギクミ 16W Binder 16W (S09433-001)	ジョウギクミ 18W Binder 18W (S09437-001)	ジョウギクミ 20W Binder 20W (S09441-001)	
片 玉 Single Welting	S-42	1	ジョウギクミ 8S Binder 8S (S09421-001)	ジョウギクミ 10S Binder 10S (S09423-001)	ジョウギクミ 12S Binder 12S (S09427-001)	ジョウギクミ 14S Binder 14S (S09431-001)	ジョウギクミ 16S Binder 16S (S09435-001)	ジョウギクミ 18S Binder 18S (S09439-001)	ジョウギクミ 20S Binder 20S (S09443-001)	
	S-56	1	オリコミイタオサエ Folding Plate Presser (S11520-001)							
	S-57	2	+サラネシ 3×5 Screw (004300-513)							

品名 Name of Parts	参照番号 Ref. No.	個数 Q'ty	針 Needle Gauge								
			8 m/m	10 m/m	12 m/m	14 m/m	16 m/m	18 m/m	20 m/m		
コーナーメス Corner Knife	刃 (右側) Right Knife 	S-40	2	コーナーメス SR Corner Knife SR (S08322-001)				コーナーメス LR Corner Knife LR (S09416-001)			
	刃 (左側) Left Knife 	S-41	2	コーナーメス SL Corner Knife SL (S08302-001)				コーナーメス LL Corner Knife LL (S09417-001)			
	台 Base 	S-39	2	メスダイクミ 8 Base Assembly 8 (S11521-001)	メスダイクミ 10 Base Assembly 10 (S11522-001)	メスダイクミ 12 Base Assembly 12 (S11523-001)	メスダイクミ 14 Base Assembly 14 (S11524-001)	メスダイクミ 16 Base Assembly 16 (S11525-001)	メスダイクミ 18 Base Assembly 18 (S11526-001)	メスダイクミ 20 Base Assembly 20 (S11527-001)	
スぺーサ Spacer	両玉 Double Welting	大押え用 For Carriage Feed 	S-45	2	スぺーサ W Spacer W (S08511-001)	スぺーサ W Spacer W (S08511-002)	スぺーサ W Spacer W (S08511-003)	スぺーサ W Spacer W (S08511-004)	スぺーサ W Spacer W (S08511-005)	スぺーサ W Spacer W (S08511-006)	スぺーサ W Spacer W (S08511-007)
		折り込み板用 For Folding Plate 	S-49	2	スぺーサ W Spacer W (S09689-001)	スぺーサ W Spacer W (S09689-002)	スぺーサ W Spacer W (S09689-003)	スぺーサ W Spacer W (S09689-004)	スぺーサ W Spacer W (S09689-005)	スぺーサ W Spacer W (S09689-006)	スぺーサ W Spacer W (S09689-007)
	片玉 Single Welting	大押え用 For Carriage Feed 	S-44	2	スぺーサ S Spacer S (S08510-001)	スぺーサ S Spacer S (S08510-002)	スぺーサ S Spacer S (S08510-003)	スぺーサ S Spacer S (S08510-004)	スぺーサ S Spacer S (S08510-005)	スぺーサ S Spacer S (S08510-006)	—————
		折り込み板用 For Folding Plate 	S-48	2	スぺーサ S Spacer S (S09688-001)	スぺーサ S Spacer S (S09688-002)	スぺーサ S Spacer S (S09688-003)	スぺーサ S Spacer S (S09688-004)	スぺーサ S Spacer S (S09688-005)	スぺーサ S Spacer S (S09688-006)	スぺーサ S Spacer S (S09688-007)
大押え調節ゲージ Adjusting Gauge for Carriage Feed		S-46	1	イドウダイスぺーサ Spacer (S08513-001)	イドウダイスぺーサ Spacer (S08513-002)	イドウダイスぺーサ Spacer (S08513-003)	イドウダイスぺーサ Spacer (S08513-004)	イドウダイスぺーサ Spacer (S08513-005)	イドウダイスぺーサ Spacer (S08513-006)	イドウダイスぺーサ Spacer (S08513-007)	
		Z-82	1	オオオサエゲージ Adjusting Gauge (S08512-001)	オオオサエゲージ Adjusting Gauge (S08512-002)	オオオサエゲージ Adjusting Gauge (S08512-003)	オオオサエゲージ Adjusting Gauge (S08512-004)	オオオサエゲージ Adjusting Gauge (S08512-005)	オオオサエゲージ Adjusting Gauge (S08512-006)	オオオサエゲージ Adjusting Gauge (S08512-007)	
フラップ用ゲージ for Flap Gauge		S-54	2	—————	フラップスぺーサ Flap Spacer (S11304-002)	フラップスぺーサ Flap Spacer (S11304-003)	フラップスぺーサ Flap Spacer (S11304-004)	フラップスぺーサ Flap Spacer (S11304-005)	フラップスぺーサ Flap Spacer (S11304-006)	フラップスぺーサ Flap Spacer (S11304-007)	
		S-55	4	—————	ナベコ 3×16 Screw 3×16 (062301-601)		ナベコ 3×20 Screw 3×20 (062302-005)		ナベコ 3×25 Screw 3×25 (062302-505)		
スぺーサ使用個数 Spacer for Q'ty S08356-001 	S-12-56		0	2	4	4	4	4	4		

仕様別部品一覧表/DIFFERENT PARTS LIST/ZUBEHÖRLISTE
LISTE DES PIÈCES ACCESSOIRES/LISTA DE PIEZAS ACCESORIAS

参照番号 Ref. No.	品名 Name of Parts		口内 for Domestic	輸出 for Export	アメリカ・カナダ USA
K-1	ツカミスタッカークミ	Clamping Stacker Assembly	S08431-001		
K-2	バースタッカークミ	Bar Stacker Assembly	S08124-001		
K-3	トメセン8(スタッカーナシ)	Oil Cap 8 (Nut Staker)	S08134-000		
N-2	ソウサボックスFクミ (601)	_____	S08074-001	_____	
N-2	ソウサボックスクミ (600)	_____	S10530-001	_____	
N-2	_____	Operation Box Assembly (600-601)	_____	S10532-001	S09203-001
N-2-1	ソウサハコFクミ	_____	S08075-001	_____	
N-2-1	_____	Operation Box	_____	S10533-001	_____
N-2-1	_____	Operation Box	_____		S09204-001
N-2-3	キバンB439011クミ	Circuit Board (B439011)	S08079-000		_____
N-2-3	_____	Circuit Board (B439021)	_____		S09206-000
R-2	PROM600クミ	PROM 600 Assembly	S08097-000		S08153-000
R-7	POWハーネスAクミ	POW Hanness (A) Assembly	S08104-000	S08086-000	S08104-000

参照番号 Ref. No.	品名 Name of Parts	個数 Q'ty	t = 2m/m	t = 3m/m	t = 4m/m
S- 43	オオオサエゴム Corriage Feed Rubber	2	S08267-002	S08267-003	S08267-004

索引/INDEX/VERZEICHNIS/INDEX/INDICE

部品コード Parts No.	参照番号 Ref. No.	部品コード Parts No.	参照番号 Ref. No.	部品コード Parts No.	参照番号 Ref. No.	部品コード Parts No.	参照番号 Ref. No.
S00403-000	U- 25	S06890-000	S- 26-3-2	S08104-000	R- 7	S08173-000	P- 31
S00470-000	U-139		S- 35-2		R- 7-1	S08174-000	P- 32
S00547-000	N- 1-5	S06897-000	K- 2-26-1-1	S08105-000	R- 8	S08175-000	P- 33
S00554-000	R- 6	S06898-000	S- 12-15-2	S08106-000	R- 9	S08176-000	P- 34
S00575-000	N- 2-4	S07026-001	U- 69	S08107-000	R- 25	S08177-000	P- 35
S00586-000	N- 2-7	S07027-001	R- 13-2	S08108-000	R- 10	S08178-000	P- 16
	N- 3-4	S07320-000	U-141-2	S08109-000	R- 11	S08179-001	M- 8
S00587-000	N- 2-8		U-142-2	S08110-000	R- 12	S08180-000	S- 1-76
S00617-000	U-116	S07341-001	B- 16	S08113-000	R- 17	S08182-001	U- 1
S00935-001	C- 31	S07658-001	F- 20	S08114-001	R- 13	S08183-001	U- 2
S00936-001	C- 31	S07740-001	F- 9-3	S08115-000	R- 14	S08184-001	U- 8
S00937-001	C- 31	S07758-001	F- 9-3-1	S08116-000	R- 15	S08185-001	U- 9
S01522-000	P- 15-5	S07783-001	Z- 75	S08120-001	R- 16	S08186-001	U- 10
S01542-000	P- 19-5	S08007-000	K- 1-80-3	S08121-000	R- 20	S08187-001	U- 12
S01595-001	C- 1-2		K- 2-64-1	S08124-001	K- 2	S08189-001	U- 19
S01701-001	G- 7	S08009-000	S- 17-2	S08125-000	K- 2-27	S08190-001	U- 40
S01830-000	T- 1-37	S08017-000	K- 1-80-4	S08126-000	K- 2-28	S08191-001	U- 23
S01943-001	Z- 3-4		K- 2-64-2	S08127-001	K- 1-80	S08192-001	U- 91
S02738-001	Z- 57-1		S- 17-1-1	S08129-000	N- 3-8	S08193-001	U- 13
S02739-000	Z- 57-3	S08021-001	N- 1	S08130-000	K- 2-64	S08194-001	U- 29
S02740-000	Z- 57-2	S08022-001	N- 1-1	S08131-000	K- 1-80-1	S08195-001	U-141
S02765-001	Z- 16	S08023-000	N- 1-2	S08132-001	Z- 79	S08196-001	U-141-1
S02773-001	Z- 16-2	S08024-000	N- 1-3	S08134-000	K- 3	S08197-001	U- 67
S02779-001	Z- 16-6	S08025-000	N- 1-4	S08135-001	K- 1-72	S08198-001	U-142
S02782-001	Z- 16-7	S08027-000	N- 1-6		K- 2-57	S08199-001	U-142-1
S02788-001	Z- 16-12	S08028-000	N- 1-7	S08136-000	P- 12	S08200-001	U- 59
S03557-001	S- 26-20	S08029-000	N- 1-16	S08137-000	S- 24	S08201-001	U- 64
S04557-000	K- 1-79	S08030-000	N- 1-11	S08138-000	K- 1-75	S08202-001	U- 49
	K- 2-29		Z- 63	S08139-000	K- 1-76	S08203-001	U- 50
	K- 2-63	S08031-000	N- 1-21		K- 2-60	S08204-001	U- 53
	N- 1-29	S08042-000	N- 1-8	S08140-000	K- 1-77	S08205-000	U- 54
	N- 2-11	S08043-000	N- 1-9		K- 2-61	S08206-001	U- 73
	N- 3-6	S08044-001	N- 1-24	S08141-001	M- 1	S08207-001	S- 25-61
	P- 36	S08048-000	N- 1-10	S08142-001	S- 25-45	S08208-001	S- 38
	R- 18	S08049-000	N- 1-15	S08143-000	P- 9	S08211-001	S- 29-1
	R- 21	S08052-000	N- 1-22	S08144-000	P- 10	S08213-001	S- 29-2
	U-134	S08053-000	N- 1-23	S08145-000	P- 11	S08214-001	S- 33
S04891-000	P- 7	S08054-000	N- 1-17	S08146-000	P- 13	S08215-001	S- 29-6
S04897-000	P- 15-6	S08055-000	N- 1-18	S08147-000	P- 14	S08216-001	S- 25-66
	P- 19-6	S08056-000	N- 1-19	S08148-001	S- 25-72	S08217-001	S- 25-31
S04910-000	K- 1-22-2	S08071-000	N- 1-20	S08149-001	S- 25-62	S08218-001	U-108
	K- 1-38-2	S08072-000	N- 1-25	S08150-001	P- 15	S08219-001	U-120
	K- 2-41-2	S08073-000	N- 1-30	S08151-000	K- 1-72-1	S08220-001	U-124
	S- 1-60-3	S08074-001	N- 2		K- 2-57-1	S08221-001	U- 80
S06694-001	T- 1-2-3	S08075-001	N- 2-1		P- 19-1	S08222-001	U- 82-1
S06736-001	K- 2-5	S08078-000	N- 2-2	S08152-000	K- 1-72-5	S08223-001	U- 89
S06737-000	K- 2-6	S08079-000	N- 2-3		K- 2-57-5	S08224-001	U- 97
S06738-001	K- 2-10	S08080-000	N- 2-5	S08153-000	R- 2	S08225-001	U- 98
S06739-001	K- 2-11	S08081-000	N- 2-6		R- 2-2	S08227-001	S- 25
S06740-001	K- 2-15	S08082-000	N- 2-9	S08154-000	K- 1-72-2	S08228-001	S- 25-1
S06741-001	K- 2-16	S08083-000	N- 2-10		K- 2-57-2	S08229-001	S- 25-5
S06744-000	K- 2-25	S08085-000	N- 3-5	S08155-000	P- 15-2	S08230-001	S- 25-9
S06857-000	P- 8	S08086-000	R- 7	S08155-000	P- 19-2	S08231-000	S- 25-11
S06858-000	P- 8-1		R- 7-2	S08157-001	K- 2-1	S08232-000	S- 25-12
S06859-000	P- 8-2	S08089-001	U-112	S08158-000	P- 15-1	S08233-000	S- 25-16
S06882-000	M- 8-8-2	S08091-001	N- 3	S08159-001	P- 19	S08234-001	S- 25-29
	S- 25-52-2	S08092-001	N- 3-1	S08163-000	P- 22	S08235-001	S- 25-32
	S- 25-55-3	S08093-000	N- 3-2	S08164-000	P- 23	S08237-001	S- 25-34
	U-106-2	S08094-000	N- 3-3	S08165-000	P- 24	S08238-000	S- 12-25
S06883-000	E- 55-2	S08095-000	N- 3-7	S08166-000	P- 25		S- 12-4
	M- 1-15-2	S08096-000	R- 1	S08167-000	P- 26	S- 25-35	
	S- 1-97-2	S08097-000	R- 2	S08168-000	P- 27	S08239-000	S- 12-26
	S- 25-52-3		R- 2-1	S08169-000	P- 28		S- 12-5
	S- 25-55-2	S08098-000	R- 5	S08170-001	Z- 80	S- 25-36	
S06886-000	K- 2-26-1-2	S08102-000	R- 3	S08171-000	P- 29	S08240-000	S- 12-27
	S- 1-60-2	S08103-000	R- 4	S08172-000	P- 30		S- 12-6

部品コード Parts No.	参照番号 Ref. No.	部品コード Parts No.	参照番号 Ref. No.	部品コード Parts No.	参照番号 Ref. No.	部品コード Parts No.	参照番号 Ref. No.
S08240-000	S- 25-37	S08305-001	S- 1-31	S08373-001	S- 12-79	S08438-001	K- 1-11
S08241-001	S- 25-39	S08306-000	S- 1-32	S08374-000	S- 12-77	S08439-001	K- 1-12
S08242-000	S- 25-42	S08307-001	U- 44	S08375-001	F- 23	S08440-000	K- 1-13
S08243-000	S- 29-3-1	S08308-001	S- 1-74	S08376-001	M- 8-1	S08441-001	K- 1-14
S08245-001	S- 25-18	S08309-001	S- 1-34	S08377-001	M- 8-2	S08442-001	K- 1-15
S08246-001	S- 25-19	S08310-001	S- 1-41	S08378-001	M- 8-4	S08443-001	K- 1-18
S08247-001	S- 25-25	S08311-001	S- 1-91	S08379-001	M- 8-9	S08444-000	K- 1-20
S08248-001	S- 25-22	S08312-000	S- 1-97	S08380-001	M- 8-10	S08445-001	K- 1-21
S08249-000	S- 25-47	S08313-000	S- 1-97-1	S08381-001	M- 8-12	S08446-000	K- 1-22
S08250-000	S- 25-52	S08314-001	S- 1-94	S08382-001	M- 8-13	S08447-000	K- 1-22-1
S08251-000	S- 25-52-1	S08315-000	S- 1-99	S08383-001	M- 8-16	S08448-001	K- 1-23
S08252-000	S- 25-42-1	S08317-001	S- 1-45	S08384-001	M- 8-18	S08449-001	K- 1-37
S08253-000	S- 25-56	S08318-001	S- 1-48	S08385-001	M- 11	S08450-001	K- 1-27
S08254-001	S- 25-68	S08319-001	S- 1-52	S08385-002	M- 11		K- 2-30
S08255-001	S- 25-69	S08320-001	S- 1-53	S08385-003	M- 11	S08456-001	K- 1-48
S08256-001	S- 25-63	S08322-001	S- 40	S08385-004	M- 11	S08458-001	K- 1-52-1
S08257-001	S- 25-75		Z- 66	S08385-005	M- 11	S08459-000	K- 1-52-2
S08258-101	S- 25-77	S08323-000	S- 1-60	S08385-006	M- 11		K- 1-56
S08259-101	S- 25-78	S08324-000	S- 1-60-1	S08385-007	M- 11	S08460-001	K- 1-57
S08260-001	S- 25-80	S08325-001	S- 1-61	S08386-001	M- 8-20	S08470-001	K- 1-64
S08261-001	S- 25-81	S08326-000	S- 1-62	S08387-000	M- 8-8	S08471-001	K- 1-68
S08262-001	S- 50	S08327-001	S- 1-66	S08388-000	M- 8-8-1	S08488-000	M- 1-15-3
S08263-001	S- 51	S08328-001	S- 1-68	S08389-001	E- 51		S- 1-60-4
S08264-001	S- 25-87	S08329-001	S- 1-72	S08390-000	E- 55	S08489-000	S- 25-55-1
S08266-001	S- 26-25	S08330-001	S- 12	S08391-000	E- 55-1	S08493-000	S- 25-55
S08267-002	S- 43	S08331-001	S- 12-2	S08392-001	E- 60	S08496-000	U-106
S08267-003	S- 43	S08332-000	S- 12-24	S08393-001	E- 43	S08497-000	U-106-1
	Z- 68		S- 12-3	S08394-001	E- 46	S08498-000	S- 25-42-2
S08267-004	S- 43		S- 25-33	S08395-001	E- 44		S- 29-3-2
S08268-001	S- 26-1	S08333-001	S- 12-8	S08396-001	M- 1-1	S08499-000	S- 29-3
S08270-001	U- 32	S08334-001	S- 12-28	S08397-000	M- 1-2	S08500-000	M- 1-15-4
S08271-000	S- 26-3	S08335-000	S- 12-15		S- 25-58	S08501-000	S- 1-60-5
S08272-000	S- 26-3-1	S08336-000	S- 12-15-1	S08398-001	K- 1-52	S08502-000	S- 17
S08273-001	S- 26-6	S08337-001	S- 26-28	S08399-001	M- 6	S08507-000	S- 25-57
S08275-001	S- 26-11	S08338-001	S- 12-21	S08400-000	S- 1-21	S08509-001	S- 1-101
S08276-001	S- 26-12	S08339-001	S- 12-22	S08401-001	M- 7		S- 1-75
S08277-001	S- 26-14	S08340-001	S- 12-29	S08402-001	M- 1-9		S- 25-67
S08278-001	S- 26-15	S08341-001	S- 12-20	S08403-001	M- 5		S- 26-21
S08279-000	S- 26-19	S08342-001	S- 12-7	S08404-001	M- 1-12	S08510-001	S- 44
S08280-000	S- 1-9	S08343-000	S- 12-31	S08405-001	M- 1-14	S08510-002	S- 44
S08281-001	S- 26	S08344-001	S- 12-34	S08406-000	M- 1-15	S08510-003	S- 44
S08282-001	S- 1	S08345-001	S- 12-37	S08407-000	M- 1-15-1	S08510-004	S- 44
S08283-001	U- 36	S08346-001	S- 12-44	S08408-000	E- 58	S08510-005	S- 44
S08284-001	S- 1-1	S08347-001	S- 12-47	S08409-001	T- 1	S08510-006	S- 44
S08285-001	S- 2	S08348-001	S- 12-48	S08410-001	T- 1-1	S08511-001	S- 45
S08286-000	S- 1-2	S08349-001	S- 12-51	S08411-001	T- 1-10	S08511-002	S- 45
S08287-000	S- 8	S08350-001	S- 12-54	S08412-001	T- 1-10-1	S08511-003	S- 45
S08288-000	S- 11	S08351-001	S- 12-57	S08413-001	T- 1-12	S08511-004	S- 45
S08289-001	S- 1-3	S08352-000	K- 2-26-2	S08416-000	T- 1-13	S08511-005	S- 45
S08290-001	S- 1-5		S- 12-16	S08417-000	T- 1-14	S08511-006	S- 45
S08291-001	S- 1-6	S08353-000	S- 12-61	S08418-000	T- 1-16	S08511-007	S- 45
S08292-000	S- 1-7	S08354-000	S- 12-62	S08419-001	T- 1-20	S08512-001	Z- 82
S08293-001	S- 1-10	S08355-001	S- 12-64	S08420-000	T- 1-21	S08512-002	Z- 82
S08294-001	S- 1-12	S08356-001	S- 12-56	S08421-000	T- 1-25	S08512-003	Z- 82
S08295-000	S- 1-16	S08357-001	S- 42	S08422-000	T- 1-26	S08512-004	Z- 82
S08296-001	S- 1-88	S08360-001	S- 12-10	S08423-001	T- 1-27	S08512-005	Z- 82
S08297-001	S- 1-87	S08361-000	K- 1-78	S08424-001	T- 1-31	S08512-006	Z- 82
S08298-000	S- 1-35		K- 2-62	S08426-001	T- 1-35	S08512-007	Z- 82
S08299-000	S- 1-36	S08363-001	K- 1-1	S08427-001	U- 93	S08513-001	S- 46
S08300-001	S- 1-22	S08364-001	S- 12-69	S08431-001	K- 1	S08513-002	S- 46
	S- 1-37	S08365-001	S- 13	S08432-001	K- 1-1-1	S08513-003	S- 46
S08301-001	S- 1-26	S08366-001	S- 12-1	S08433-000	K- 1-1-2	S08513-004	S- 46
S08302-001	S- 41	S08367-000	S- 17-1	S08434-001	K- 1-4	S08513-005	S- 46
	Z- 67	S08368-001	U- 30	S08435-001	K- 1-5	S08513-006	S- 46
S08303-001	S- 1-73	S08371-001	S- 12-73	S08436-001	K- 1-7	S08513-007	S- 46
S08304-001	S- 1-30	S08372-001	S- 12-75	S08437-001	K- 1-8	S08514-001	K- 1-35

部品コード Parts No.	参照番号 Ref. No.	部品コード Parts No.	参照番号 Ref. No.	部品コード Parts No.	参照番号 Ref. No.	部品コード Parts No.	参照番号 Ref. No.
S08514-001	K- 2-38	S09688-001	S- 48	004301-003	U- 75	018082-022	K- 1-28
S09132-001	C- 30	S09688-002	S- 48	004401-003	S- 25-93		K- 1-49
S09141-000	N- 1-27	S09688-003	S- 48		S- 34		K- 2-2
	P- 43	S09688-004	S- 48		U-135		K- 2-31
	U-137	S09688-005	S- 48	007300-613	L- 1-33		T- 1-6
S09142-000	N- 1-28	S09688-006	S- 48	008400-604	N- 11	018082-522	U- 41
	U-138	S09688-007	S- 48		T- 1-36		K- 2-12
S09153-001	S- 1-83	S09689-001	S- 49		U- 11		S- 12-17
S09154-001	S- 1-79	S09689-002	S- 49		U- 14		S- 25-13
S09155-000	S- 1-78	S09689-003	S- 49		U- 90		U- 48
S09156-000	S- 1-78-1	S09689-004	S- 49	013680-512	L- 1-10	018083-022	S- 25-2
S09157-000	S- 1-20	S09689-005	S- 49	013760-610	D- 3		S- 25-6
S09170-000	S- 1-102	S09689-006	S- 49	013761-410	B- 3	018300-622	M- 8-17
S09171-000	T- 1-34	S09689-007	S- 49		B- 13		M- 8-19
S09172-001	S- 1-98	S09690-001	U- 74		B- 17	018300-822	M- 1-10
S09174-000	S- 35	S10476-001	Z- 57-4		B- 25		M- 1-3
S09175-000	S- 35-1	S10518-001	D- 1	013771-212	B- 21		M- 1-6
S09203-001	N- 2	S10523-001	D- 21		G- 9		S- 1-27
S09204-001	N- 2-1	S10526-001	F- 9	013780-710	G- 5		U- 94
S09206-000	N- 2-3	S10527-001	M- 5	014060-622	K- 1-36	018301-222	S- 12-49
	K- 1-38	S10528-001	M- 6		K- 2-39		S- 12-52
	K- 2-41	S10529-001	M- 7		S- 1-11		S- 12-59
S09407-000	K- 1-38-1	S10530-001	N- 2		S- 1-4		S- 12-80
	K- 2-41-1	S10532-001	N- 2		S- 12-23	018400-822	S- 25-73
S09408-001	K- 1-59	S10533-001	N- 2-1		S- 12-30		S- 26-9
S09408-001	K- 2-47	S10540-000	S- 10	014300-322	L- 1-7	018401-022	K- 1-2
S09409-001	K- 2-40	S10551-001	S- 26-4		S- 12-76		S- 25-10
S09416-001	S- 40	S10552-001	M- 5	014400-422	M- 8-3		U-121
S09417-001	S- 41	S10553-001	M- 6		S- 1-54	018401-222	M- 8-11
S09418-001	S- 12-58	S10554-001	M- 7	S- 12-55	S- 1-13		
S09419-001	S- 42	S10557-000	P- 44	S- 12-65	S- 1-56		
S09421-001	S- 42	S10559-001	U- 82	014400-522	S- 26-13		S- 25-59
S09423-001	S- 42	S10659-001	S- 50	014400-822	T- 1-15		T- 1-28
S09425-001	S- 42	S10660-001	S- 51	014500-522	K- 1-63		U-100
S09427-001	S- 42	S11250-000	R- 13-1		K- 2-21	018401-422	S- 26-16
S09429-001	S- 42	S11304-002	S- 54		K- 2-51	018401-622	M- 2
S09431-001	S- 42	S11304-003	S- 54		S- 1-67		M- 8-5
S09433-001	S- 42	S11304-004	Z- 54		S- 1-89		S- 1-95
S09435-001	S- 42	S11304-005	Z- 54		S- 25-26		S- 25-70
S09437-001	S- 42	S11304-006	Z- 54	014501-222	S- 9		T- 1-38
S09439-001	S- 42	S11304-007	Z- 54		S- 25-30		U- 6
S09441-001	S- 42	S11337-000	R- 27		S- 25-76		U- 51
S09443-001	S- 42	S11338-000	R- 28	015771-212	B- 20		U- 65
S09446-001	S- 26-22	S11520-001	S- 56		G- 10	018402-522	S- 25-53
S09447-001	S- 29	S11521-001	S- 39	017062-503	U-115		S- 29-4
S09448-000	U- 15	S11522-001	S- 39	017082-203	U- 70		U-101
	U-147	S11523-001	S- 39	017681-012	E- 61	018500-822	S- 27
S09449-001	U- 63	S11524-001	S- 39	018051-622	S- 1-42		U- 33
S09450-001	U- 99	S11525-001	S- 39	018061-222	P- 2	018501-022	K- 1-69
S09451-001	U-107	S11526-001	S- 39	018061-622	E- 52		S- 12-66
S09452-001	U-141	S11527-001	S- 39		K- 1-65	018501-022	S- 25-17
S09453-001	U-141	S11685-000	K- 2-26	018061-622	S- 1-80	018501-222	U- 20
S09454-001	U-142	S12445-001	G- 16		U- 55		U-109
S09455-001	U-142	002300-502	N- 2-14	018062-022	S- 12-38	018501-422	S- 1-92
S09461-001	C- 32	002300-603	L- 1-4		S- 25-48		S- 25-20
S09462-001	C- 32		N- 1-35		U- 37		U- 3
S09463-001	C- 32	002301-003	N- 2-13		U- 45	018501-622	K- 1-24
S09464-001	C- 32	002301-203	N- 1-34	018062-522	K- 1-60		K- 1-46
S09465-001	C- 32		U-104		K- 2-48		K- 2-53
S09466-001	C- 31	002401-203	N- 1-32		S- 1-17		S- 1-69
S09468-001	C- 31	002402-502	K- 1-81		S- 1-63		S- 6
S09618-001	K- 1-43	004300-513	L- 1-3		S- 3		S- 12-35
	K- 2-52		S- 29-7	018063-022	C- 30-2		S- 12-41
S09619-001	K- 1-44		S- 52	018081-222	K- 1-32		S- 12-45
	K- 2-55		S- 57		K- 2-17		S- 12-70
S09685-001	S- 1-103	004300-602	U- 68		K- 2-35		S- 14

部品コード Parts No.	参照番号 Ref. No.	部品コード Parts No.	参照番号 Ref. No.	部品コード Parts No.	参照番号 Ref. No.	部品コード Parts No.	参照番号 Ref. No.
018501-622	S- 21	025040-232	U-102	025080-232	S- 25-7	028050-242	K- 2-9
	S- 25-79		U-122		T- 1-7		M- 10
	S- 30		025040-233		K- 1-55		U- 71
018502-022	K- 1-16	025040-233	L- 1-27	025100-232	K- 1-41	028050-242	P- 21
	S- 1-49		N- 1-37		K- 2-44		S- 1-43
	S- 18		N- 2-15		F- 28		S- 1-47
	S- 25-27		N- 5		Z- 24-4-6		S- 1-50
	S- 25-40		P- 42		L- 1-5		S- 1-70
018502-522	S- 25-23	025040-335	R- 13-5	025710-232	M- 1-11	028050-242	S- 1-85
018503-022	K- 1-73		R- 24		M- 1-5		S- 1-93
	K- 2-58		T- 1-18		M- 1-8		S- 7
	P- 17		T- 1-23		S- 1-28		S- 12-32
	P- 20		U-143		S- 12-50		S- 12-36
018504-032	S- 1-46	025040-335	Q- 2-13	025750-132	S- 12-81	028050-242	S- 12-42
018505-022	S- 25-91	025050-232	E- 56	028030-242	U- 18	028050-242	S- 12-46
018602-022	K- 2-7		K- 1-26		U- 77		S- 12-67
021060-102	S- 1-84		K- 1-71		U- 96		S- 12-72
	U- 58		K- 2-8		M- 8-15		S- 15
021060-106	U- 62		S- 1-44		N- 1-41		S- 20
021060-106	T- 1-10-2	S- 1-51	N- 2-18	S- 23			
	T- 1-2-4	S- 1-71	S- 1-24	S- 25-21			
	T- 1-39	S- 1-86	S- 1-39	S- 25-24			
021060-206	S- 25-51	S- 12-33	S- 25-44	S- 25-41			
	S- 25-64	S- 12-43	S- 25-90	S- 25-92			
021080-206	K- 1-9	S- 12-68	S- 26-24	S- 28			
	S- 1-77	S- 12-71	S- 26-30	S- 32			
	S- 12-11	S- 16	S- 26-5	U- 5			
021120-304	S- 12-9	S- 19	S- 26-7	U- 22			
021200-203	U- 26	S- 22	S- 37	U- 34			
021300-103	U- 78	S- 31	U-150	U-111			
	U-151	S- 58	028040-242	K- 1-3	028050-243	E- 59	
021300-303	S- 12-53	U- 4		K- 1-82	028050-246	Z- 16-7-2	
	S- 12-60	U- 21		M- 4	028060-242	E- 53	
021400-103	L- 1-30	U- 35		M- 8-7		K- 1-61	
021400-164	R- 13-6	U-110		S- 1-14		K- 1-66	
021400-202	S- 26-10	025060-232	S- 1-57	K- 2-49			
	S- 29-11		S- 1-96	P- 4			
021500-103	S- 25-28		S- 12-78	S- 1-18			
021500-106	Z- 16-4-3		K- 2-50	S- 25-54	S- 1-64		
	Z- 16-7-3		N- 1-36	S- 25-60	S- 1-81		
021670-102	J- 19-22	P- 3	S- 25-71	S- 5			
025030-132	M- 1-4	S- 1-19	S- 25-74	S- 12-39			
	M- 1-7	S- 1-65	S- 26-17	S- 25-50			
025030-133	S- 26-33	S- 1-82	S- 29-5	S- 25-65			
025030-135	Q- 2-11	S- 4	T- 1-30	T- 1-10-4			
025030-232	S- 1-29	S- 12-40	U- 52	U- 39			
025030-232	U- 17	S- 25-49	U- 66	U- 47			
	U- 76	U- 38	U-103	U- 57			
025030-232	U- 95	U- 46	U-123	U- 61			
	025030-233	L- 1-34	U- 56	028040-243	K- 1-54	U-118	
N- 1-38		U- 60	L- 1-28		028060-243	N- 1-39	
025030-233	N- 2-16	025060-336	S- 53	028080-242	028080-242	K- 1-29	
	S- 1-25		U-117			N- 2-17	K- 1-33
025030-233	S- 1-40	025080-232	K- 1-30	N- 6	K- 1-50		
	S- 25-89		K- 1-34	R- 13-4	K- 2-14		
025030-233	U-105	K- 1-51	R- 23	K- 2-19			
	U-149	K- 2-13	S- 25-46	K- 2-24			
025030-335	Q- 2-4	K- 2-18	T- 1-19	K- 2-32			
025040-132	S- 26-18	K- 2-23	T- 1-24	K- 2-36			
025040-232	M- 3	K- 2-3	028050-242	K- 1-17	K- 2-4		
	M- 8-6	K- 2-33		K- 1-25	S- 12-12		
	S- 1-15	K- 2-37		K- 1-47	S- 12-18		
	S- 1-58	S- 12-13		K- 1-70	S- 25-15		
	S- 29-10	S- 12-19		K- 1-74	S- 25-4		
	T- 1-29	S- 25-14		K- 2-54	S- 25-8		
	U- 7	S- 25-3		K- 2-59	T- 1-8		

部品コード Parts No.	参照番号 Ref. No.	部品コード Parts No.	参照番号 Ref. No.	部品コード Parts No.	参照番号 Ref. No.	部品コード Parts No.	参照番号 Ref. No.
028080-242	U- 72	062680-616	R- 19	110087-001	U-128	112728-001	H- 51
028100-242	K- 2-45	062680-712	D- 9-2	110161-006	F- 12	112730-001	H- 11
028100-243	K- 1-42	062680-812	Z- 24-4-3	110233-001	S- 25-83	112734-001	H- 20
028680-242	H- 56	062681-012	A- 4	110436-001	Z- 1	112735-000	H- 21
	Z- 24-4-4		J- 11	110563-001	E- 6		H- 22
031452-206	Z- 16-2-2	062681-612	A- 3		E- 19	112737-001	H- 24
032311-306	L- 2	062710-812	H- 3	111140-002	S- 1-59	112738-000	H- 25
033312-004	U- 79	062711-012	H- 29	111942-001	L- 1-14	112741-001	H- 30
	U-152	062711-412	Q- 3	111943-001	L- 1-15	112743-001	H- 33
048030-342	K- 1-6	062712-012	S- 25-82	112293-001	H- 88	112744-001	H- 35
048040-342	E- 57	062751-612	E- 4	112525-000	S- 1-78-2	112753-001	H- 52
	S- 12-14	072620-460	B- 18	112561-003	A- 5	112754-001	H- 53
048050-342	K- 1-45	073010-002	S- 1-8	112566-006	A- 13	112755-000	H- 54
	K- 2-56		S- 25-38	112569-001	Z- 37	112756-001	H- 55
	U- 31	073050-002	K- 1-19	112573-101	B- 2	112757-001	H- 59
048060-342	K- 2-20	081016-070	H- 72	112574-000	B- 4	112758-001	H- 60
	T- 1-33	082104-190	U-119	112576-001	B- 7	112760-001	B- 26
048070-342	K- 1-10	100032-003	C- 33	112577-101	B- 8	112762-001	H- 7
048120-142	S- 1-33	100064-002	C- 1-8	112578-001	B- 11	112763-001	D- 26
050501-406	Z- 16-7-5		J- 6	112579-001	B- 12	112781-101	F- 27
050503-006	Z- 16-7-4	100136-001	L- 1-25	112586-001	B- 23		Z- 9
060660-512	L- 1-16	100197-002	F- 25	112593-001	C- 1-9	113014-000	B- 27
060670-512	H- 34	100242-003	H- 81	112610-101	C- 14	113024-000	B- 15
	H- 36		H- 85	112615-001	D- 2	113050-001	D- 25
060670-612	H- 64	100248-001	H- 69	112616-001	D- 4	113362-001	H- 67
061020-506	S- 12-63	100250-001	B- 5	112617-001	D- 6	113524-001	H- 19
062060-806	N- 1-31	100251-001	B- 10	112621-001	D- 10	113526-001	H- 16
	U- 81		C- 27	112623-001	D- 12	114297-001	H- 14
	Z- 16-2-1		G- 16-4	112624-001	D- 13		H- 31
062300-416	S- 25-88	100260-001	D- 11	112625-001	D- 14	114483-002	Z- 12
	S- 26-26		E- 29	112626-001	D- 15	114680-001	B- 24
062300-512	S- 26-23	100320-002	F- 3	112628-001	D- 17	114693-001	H- 65
062300-616	M- 8-14		F- 24	112629-001	D- 18	114859-001	T- 1-11
	S- 1-23	100401-001	L- 1-24	112630-001	D- 19	114909-000	D- 22
	S- 1-38	100463-001	U-126	112631-001	D- 20		U- 24
	U- 16	100645-003	H- 57	112658-001	J- 14	114941-001	J- 18
	U-148	100666-002	Z- 24-4-5	112666-000	G- 4-1		Z- 10
062301-605	S- 55	100887-001	Z- 77	112667-001	G- 4-2	114967-001	U-127
062302-005	Z- 55	101073-001	U- 92	112668-001	G- 6	115157-001	Z- 69
062302-505	Z- 55	101572-101	Z- 3-3	112683-001	G- 16-1	115287-000	F- 29
062302-506	S- 36	101706-001	B- 9	112684-001	G- 16-3	116010-001	C- 15
062304-006	S- 25-43		G- 16-5	112685-001	F- 1	116558-001	H- 71
062400-806	N- 1-33	102731-004	C- 1-5	112686-001	F- 2	116699-000	H- 4
	N- 2-12	104450-101	H- 90	112687-001	F- 4	116795-000	H- 78
	N- 4	104821-001	U-145	112689-001	G- 16-2	117466-000	Z- 5
	R- 22	104908-004	D- 24	112690-001	F- 7	117934-001	K- 2-46
	T- 1-17	105161-002	F- 18	112692-101	F- 10	118064-001	Z- 71
	T- 1-22	105179-001	M- 9	112694-001	F- 13	118170-101	D- 28
062400-816	K- 1-53	105234-003	H- 58	112695-001	F- 14	118171-001	B- 14
062401-006	L- 1-29	105351-002	F- 26	112696-000	F- 16	118317-001	J- 19-9
	P- 41	106640-001	H- 18		H- 68	118320-001	J- 19-16
	R- 13-3	107030-001	C- 1-3	112697-001	F- 17	118837-001	Z- 3-2
	U-140	107155-001	H- 73	112698-001	G- 4	119706-001	T- 1-3
062501-406	Z- 16-4-2	107231-002	A- 6	112699-101	F- 20-1	119707-002	T- 1-4
062660-412	A- 26		E- 31	112700-001	F- 20-2	119708-001	T- 1-5
	H- 75	107780-001	Z- 76	112701-001	F- 22	119709-002	T- 1-2-2
	H- 77	107794-001	F- 5	112709-001	J- 7	122991-001	Z- 61
062670-412	H- 12		F- 8	112712-001	J- 19-13	126863-001	Z- 16-10
062670-512	H- 32	108254-001	J- 19-4	112714-000	J- 10	131007-001	G- 19
062670-612	A- 14	108263-001	J- 19-7	112715-001	J- 16	133792-101	T- 1-10-3
	H- 9	108264-001	J- 19-8	112716-101	H- 1	140004-001	E- 47
	J- 8	108265-001	J- 19-10	112717-001	H- 2	140527-001	J- 1
062670-712	E- 45	108266-001	J- 12	112721-001	C- 1-10	140682-001	K- 1-72-3
062670-812	C- 1-15	108960-002	J- 13	112723-001	H- 15		K- 2-57-3
	D- 5		J- 15	112724-001	H- 13		P- 15-3
	F- 19		J- 17	112725-001	H- 10		P- 19-3

部品コード Parts No.	参照番号 Ref. No.	部品コード Parts No.	参照番号 Ref. No.	部品コード Parts No.	参照番号 Ref. No.	部品コード Parts No.	参照番号 Ref. No.
140890-001	H- 86	148539-001	E- 37	153011-016	Z- 7		
141032-000	N- 1-12	148555-001	S- 1-90	153012-101	C- 18		
	Z- 62	148602-001	F- 33	153013-001	C- 1-11		
142002-001	Z- 74	148615-001	Q- 1	153015-001	E- 1		
142027-001	U-125	148762-001	H- 63	153017-001	E- 12		
142205-001	Z- 78	148882-001	Z- 36-1	153019-001	E- 20		
142443-001	Z- 3-1	149010-000	Z- 11		Z- 49		
142721-001	Z- 72	149320-001	N- 7	153020-001	E- 36		
143489-001	K- 1-80-5	149342-001	K- 1-31	153022-001	C- 32		
143572-006	A- 2		K- 2-34	153023-001	H- 82		
143574-001	A- 25	149487-001	K- 1-39	153024-000	H- 89		
143576-001	B- 1		K- 2-42	153025-001	E- 2		
143581-001	C- 1-7	149488-001	K- 1-40	153026-001	E- 3		
143625-001	E- 5		K- 2-43	153027-001	E- 11		
	E- 18	149796-001	P- 5	153029-001	E- 14		
143626-000	E- 7	149809-000	K- 1-83	153242-000	N- 1-13		
143627-000	E- 9		P- 37		Z- 64		
143635-000	E- 13		R- 26	153252-000	P- 6		
143637-001	C- 1-16		U-144	153274-001	K- 1-72-4		
143638-001	E- 16	150106-002	Z- 16-4		K- 2-57-4		
143641-001	E- 21	150172-002	Z- 16-3		P- 15-4		
143642-101	E- 22	150173-002	Z- 16-4-1		P- 19-4		
143646-000	C- 1-17	150174-000	Z- 16-5	153483-001	F- 15		
143647-201	E- 24	150179-002	Z- 16-7-1	154024-001	L- 1-8		
143653-001	E- 30	150180-000	Z- 16-8	154092-001	L- 1-9		
143657-001	H- 17	150182-000	Z- 16-9	154125-001	Z- 73		
143660-000	H- 39	150189-002	Z- 16-1	154516-001	F- 9-2		
143661-000	H- 40	150191-001	U- 82-3	154518-001	F- 9-3-2		
143662-000	H- 41	150206-000	U- 82-2	154519-001	F- 9-3-3		
143674-001	H- 74	150332-001	Z- 81	154702-001	Z- 13		
143675-001	H- 76	150335-001	Z- 70	155505-001	D- 16		
143676-000	H- 79	150349-001	U-136	155879-001	C- 29		
143677-001	H- 80	150357-001	N- 1-26	156060-001	C- 32		
143679-000	H- 83	150553-003	J- 2	156292-001	S- 1-100		
143702-000	H- 84	150557-001	Z- 36-2	158597-001	L- 1-35		
143936-000	H- 87	151020-001	F- 9-2-1	158810-001	C- 31		
144678-001	J- 19	151021-001	F- 9-1-8	158811-001	C- 31		
144680-001	J- 19-2	151027-001	F- 9-1-9	159386-001	U-113		
144681-001	J- 19-3	151030-001	F- 9-3-4	159436-001	D- 23		
144682-001	J- 19-5	151082-001	G- 1	180157-001	B- 19		
144683-001	J- 19-12	151083-001	H- 28	180164-001	G- 8		
144685-001	J- 19-17	151084-000	H- 42	180950-001	D- 9		
144686-001	J- 19-18	151135-001	F- 9-1-1	183387-001	T- 1-2-1		
144687-001	J- 19-19	151163-001	K- 2-22	183400-001	Z- 57		
144688-001	J- 19-20	151602-002	A- 24	215082-001	Q- 2-15		
144689-101	J- 19-21	151604-001	E- 1-2	215083-001	Q- 2-12		
144703-001	J- 19-14		E- 8		Q- 2-5		
144704-001	J- 19-15		E- 10	217093-001	Q- 2-14		
144823-001	J- 9	151605-001	D- 27	219225-000	N- 1-14		
145446-001	L- 1-23		E- 17		Z- 65		
145571-101	L- 1-22	151605-002	U-114	219557-000	Q- 2-6		
146141-001	B- 6	151723-001	P- 1	219558-000	Q- 2-7		
146197-001	L- 1-26	152358-001	L- 1-6	219559-001	Q- 2-8		
146427-001	C- 31-2	152361-001	L- 1-12	221421-001	Q- 2-9		
146581-001	E- 28	152362-001	L- 1-13	224508-001	Q- 2-17		
147843-001	T- 1-32	152363-001	L- 1-17	229000-001	Q- 2		
147856-002	Z- 24-4-1	152364-001	L- 1-19	503093-001	H- 8		
147858-001	Z- 24-4-2	152505-001	L- 1-31	552851-001	L- 1-31-5		
147908-001	Z- 24	152506-000	L- 1-31-1	552907-000	P- 40		
147926-000	K- 1-80-2	152645-001	L- 1-32	552908-000	P- 39		
147933-001	K- 1-58	152651-201	L- 1	554482-000	P- 38		
148005-001	F- 11	152725-000	C- 30-1				
148394-000	H- 70	153007-101	C- 1				
148502-000	G- 3	153009-001	C- 1-6				
148503-000	G- 2	153010-000	C- 2				
148522-001	S- 12-74	153011-016	C- 16				

ブラザー工業株式会社

〒467 名古屋市瑞穂区妙音通 1-32
TEL (052) 824-2392代

BROTHER INDUSTRIES, LTD. NAGOYA, JAPAN

151-600
195600-101
1988, 12

Printed in Japan/Gedruckt in Japan/Imprimé au Japon/Impreso en Japón